

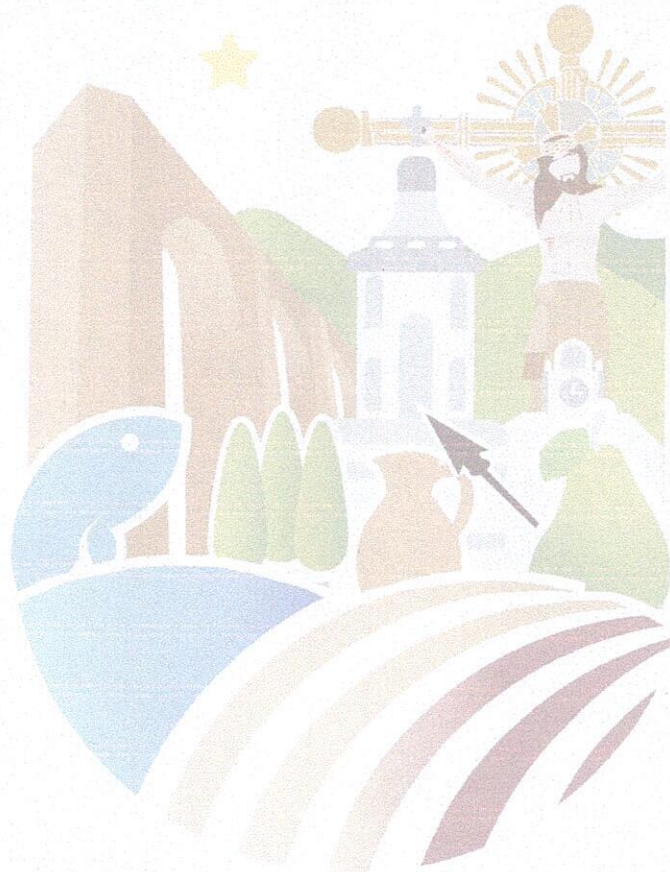

**MUNICIPIO DE ZINAPÉCUARO MICHOACÁN.  
H. AYUNTAMIENTO CONSTITUCIONAL  
2021-2024**

**VIII.- INFORMACIÓN COMPLEMENTARIA ASM,  
REFERENTE A LA DEUDA PÚBLICA:**

A) Anexo I: Reporte de la aplicación de la deuda pública adquirida para inversiones públicas productivas.



000225



H. AYUNTAMIENTO  
**ZINAPÉCUARO**  
2021 - 2024

DEPARTAMENTO: TESORERIA  
NO. DE OFICIO: 58  
ASUNTO: CUENTA PUBLICA

Municipio de Zinapécuaro Michoacán, a 28 de octubre del 2022.

**C.P. Miguel Ángel Aguirre Abellana**  
**Auditor Superior de Michoacán.**  
Presente.

La que suscribe C. María Dennis Pérez Correa, Tesorera Municipal, informo que en relación al Anexo 1: Reporte de la Aplicación de la Deuda Pública Adquirida para Inversiones Públicas Productivas **"NO APLICA"**, debido a que no se tienen contratados créditos para Inversión Pública Productiva.

Sin más por el momento, me despido enviándole un cordial saludo.

**ATENTAMENTE**



**C. MARIA DENNIS PEREZ CORREA**  
**TESORERO MUNICIPAL**

000226

**ANEXO 1: REPORTE DE LA APLICACIÓN DE LA DEUDA PÚBLICA ADQUIRIDA PARA INVERSIONES PÚBLICAS PRODUCTIVAS**  
**MUNICIPIO: MUNICIPIO DE ZINAPÉCUARO, MICHOACÁN**  
**DE 01 DE ENERO AL 30 DE SEPTIEMBRE DEL AÑO 2022**



NÚMERO	DECRETO LEGISLATIVO		TIPO DE OBLIGACIÓN	FECHA DE CONTRATACIÓN	PLAZO PACTADO	TASA DE INTERES PACTADA	GARANTÍA OTORGADA	DESTINO	ACREEDOR, PROVEEDOR O CONTRATISTA	MONTOS ORIGINAL CONTRATADO		AMORTIZACIÓN MENSUAL	IMPORTE AMORTIZADO		SALDO
	NÚMERO	FECHA DE PUBLICACIÓN								CAPITAL	INTERESES		CAPITAL	INTERESES	
<b>NO APLICA</b>															
TOTALS:															

NOTAS:  
 NO APLICA  
  
 Mtro. ALEJANDRO CORREA GOMEZ  
 PRESIDENTE MUNICIPAL

PROF. ADRIANA PATRICIA ROMERO BLANES  
 SINDICA MUNICIPAL

C. MARÍA DENNIS PEREA CORREA  
 TESORERA MUNICIPAL  
 ELABORO

LIC. LUIS ESPINO GUTIERREZ  
 CONTRA TOR

"Bajo protesta de decir verdad, declaramos que este reporte y sus notas son razonablemente correctos, y son responsabilidad del emisor."



**MUNICIPIO DE ZINAPÉCUARO MICHOACÁN.  
H. AYUNTAMIENTO CONSTITUCIONAL  
2021-2024**

**IX.- INFORMACIÓN REFERENTE A LA OBRA PÚBLICA:**

A) Anexo 2: Relación de gastos realizados en obras ejecutadas por administración directa.

B) Anexo 3: Relación de obras ejecutadas.

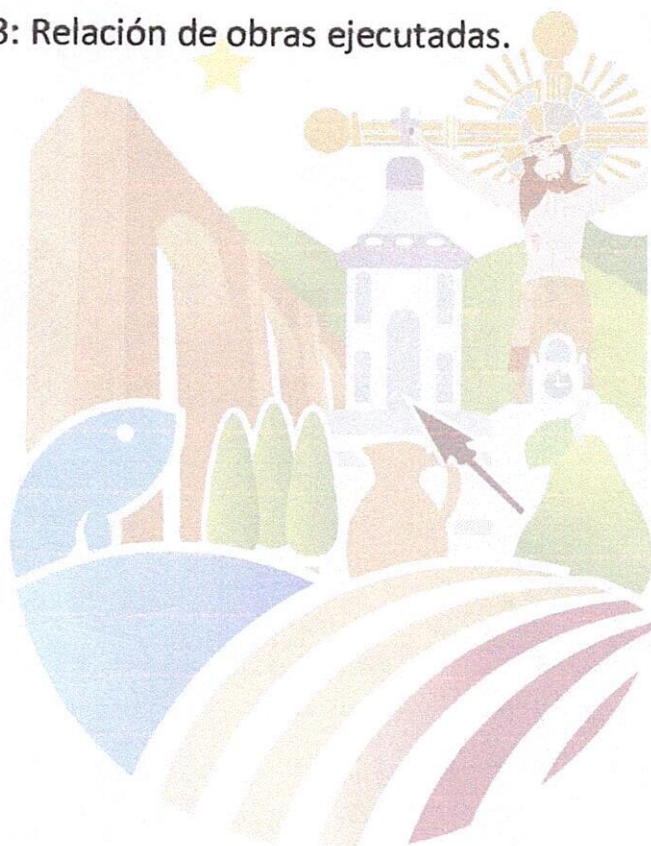

000228

MUNICIPIO: ZINAPÉCUARO, MICHOACÁN

PERIODO: DEL 01 DE ENERO AL 30 DE SEPTIEMBRE DEL AÑO 2022.

ANEXO 2: RELACION DE GASTOS REALIZADOS EN OBRAS EJECUTADAS POR ADMINISTRACIÓN DIRECTA

STATUS DEL PROCESO DE EJECUCION:

TERMINADA EN PROCESO

X

OBRA EN BIEN DE DOMINIO PUBLICO:  
OBRA EN BIENES PROPIOS:

X

NOMBRE DE LA OBRA:

PROGRAMA DE GASTOS INDIRECTOS

CUENTA CONTABLE DE LA OBRA:

5133-332-33201



NÚMERO OPERACIÓN (TRANSMISIÓN O CHEQUE) (10)	NÚMERO DE ASIENTO (11)	FECHA DE ASIENTO (12)	NUM. DE FACTURA (13)	FECHA DE FACTURA (14)	CUENTA CONTABLE (15)	PROVEEDOR (16)	CONCEPTO (17)	UNIDAD MEDIDA (18)	CANTIDAD (19)	PRECIO UNITARIO (20)	I.V.A. (21)	IMPORTE (22)
1158	P.PED-000545-MAR	3-mar-22	F-72	3-mar-22	5133-332-33201	INGENIERIA INTEGRAL ESPECIALISTAS EN PROYECTOS Y LABORATORIO Y CONTROL DE CALIDAD	SERVICIOS DE LABORATORIO Y CONTROL DE CALIDAD	SERVICIO	1.00	\$34,482.76	\$5,517.24	\$40,000.00
2087	P.PED-000951-ABR	8-abr-22	F-80	8-abr-22	5133-332-33201	INGENIERIA INTEGRAL ESPECIALISTAS EN PROYECTOS Y LABORATORIO Y CONTROL DE CALIDAD	SERVICIOS DE LABORATORIO Y CONTROL DE CALIDAD	SERVICIO	1.00	\$34,482.76	\$5,517.24	\$40,000.00
2456	P.PED-001116-MAY	4-may-22	F-84	4-may-22	5133-332-33201	INGENIERIA INTEGRAL ESPECIALISTAS EN PROYECTOS Y LABORATORIO Y CONTROL DE CALIDAD	SERVICIOS DE LABORATORIO Y CONTROL DE CALIDAD	SERVICIO	1.00	\$34,482.76	\$5,517.24	\$40,000.00
3449	P.PED-001551-JUN	2-jun-22	F-87	2-jun-22	5133-332-33201	INGENIERIA INTEGRAL ESPECIALISTAS EN PROYECTOS Y LABORATORIO Y CONTROL DE CALIDAD	SERVICIOS DE LABORATORIO Y CONTROL DE CALIDAD	SERVICIO	1.00	\$34,482.76	\$5,517.24	\$40,000.00
4173	P.PED-001839-JUL	7-jul-22	F-94	7-jul-22	5133-332-33201	INGENIERIA INTEGRAL ESPECIALISTAS EN PROYECTOS Y LABORATORIO Y CONTROL DE CALIDAD	SERVICIOS DE LABORATORIO Y CONTROL DE CALIDAD	SERVICIO	1.00	\$34,482.76	\$5,517.24	\$40,000.00
4877	P.PED-002004-AGO	4-ago-22	F-101	4-ago-22	5133-332-33201	IA INTEGRAL ESPECIALISTAS EN PROYECTOS Y SUELOS	SERVICIOS DE LABORATORIO Y CONTROL DE CALIDAD	SERVICIO	1.00	\$34,482.76	\$5,517.24	\$40,000.00
5871	P.PED-002415-SEP	9-sep-22	F-113	9-sep-22	5133-332-33201	INGENIERIA INTEGRAL ESPECIALISTAS EN PROYECTOS Y LABORATORIO Y CONTROL DE CALIDAD	SERVICIOS DE LABORATORIO Y CONTROL DE CALIDAD	SERVICIO	1.00	\$34,482.76	\$5,517.24	\$40,000.00
<b>TOTAL</b>											<b>280,000.00</b>	

MTRO. ALEJANDRO GONZALEZ GOMEZ  
PRESIDENTE MUNICIPAL

C. MARIA DENNIS PEREZ GONZALEZ  
TESORERA MUNICIPAL

LIC. LUIS ESPINO GUTIERREZ  
CONTRALOR MUNICIPAL

ABQ. VICTOR HUGO GONZALEZ MEDINA  
DIRECTOR DE OBRAS PUBLICAS Y URBANISMO

"Bajo protesta de decir verdad, declaramos que este reporte y sus notas son razonablemente correctos, y son responsabilidad del emisor."

000229



PERIODO: DEL 01 DE ENERO AL 30 DE SEPTIEMBRE DEL AÑO 2022.

ESTATUS DEL PROCESO DE EJECUCION:  
NOMBRE DE LA OBRA:

TERMINADA EN PROCESO  
X  
OBRA EN BIEN DE DOMINIO PUBLICO:  
OBRA EN BIENES PROPIOS:  
REHABILITACION DE CAMINOS RURALES

CUENTA CONTABLE DE LA OBRA:  
CUENTA CONTABLE DE LA OBRA: 1235-001-00003-0014

NÚMERO OPERACIÓN (TRANSACCION O CHEQUE) (10)	NÚMERO DE ABIENTO (11)	FECHA DE ABIENTO (12)	NUM. DE FACTURA (13)	FECHA DE FACTURA (14)	CUENTA CONTABLE (15)	PROVEEDOR (16)	CONCEPTO (17)	UNIDAD MEDIDA (18)	CANTIDAD (19)	PRECIO UNITARIO (20)	I.V.A (21)	IMPORTE (22)
1603	P.PED-00076-4MAR	03/03/2022	A343	03/03/2022	5124-241-24101	GRUPO CONSTRUCTOR NAVAMIL SA DE CV	MATERIAL CEMENTANTE	MTQ	3,620.00	\$71.43	\$40,229.38	291,662.88
1603	P.PED-00074-2MAR	03/03/2022	A343	03/03/2022	5132-328-32802	GRUPO CONSTRUCTOR NAVAMIL SA DE CV	CARGA Y ACARREO DE MATERIAL EN CAMINO AL PRIMER KILOMETRO	SERVICIO	3,620.00	\$23.80	\$13,238.20	95,962.20
1603	P.PED-00074-2MAR	03/03/2022	A343	03/03/2022	5132-328-32802	GRUPO CONSTRUCTOR NAVAMIL SA DE CV	ACARREO DE MATERIAL EN CAMINO A KILOMETRO SUBSECUENTES	SERVICIO	17,402.00	\$10.00	\$28,163.20	204,183.20
1603	P.PED-00032-4ABR	3-mar-22	A342	03/03/2022	5132-328-32802	GRUPO CONSTRUCTOR NAVAMIL SA DE CV	RENEVELACION DE TON, TENDIDO, BANDEADO Y APIN DE MATERIAL.	SERVICIO	7.00	\$12,800.00	\$14,336.00	103,936.00
1603	P.PED-00079-4MAR	3-mar-22	A15	03/03/2022	5124-241-24101	LEONARDO NAVARRETE GARIBAY	MATERIAL CEMENTANTE	MTQ	2,100.00	\$71.43	\$24,000.48	\$174,003.48
1603	P.PED-00079-4MAR	3-mar-22	A15	03/03/2022	5132-328-32802	LEONARDO NAVARRETE GARIBAY	CARGA Y ACARREO DE MATERIAL EN CAMINO AL PRIMER KILOMETRO	SERVICIO	2,100.00	\$23.80	\$7,896.00	\$97,246.00
1603	P.PED-00076-4MAR	3-mar-22	A18	03/03/2022	5132-328-32802	LEONARDO NAVARRETE GARIBAY	ACARREO DE MATERIAL EN CAMINO A KILOMETRO RIBSECUENTES	SERVICIO	10,050.00	\$10.00	\$16,080.00	\$116,580.00
1603	P.PED-00075-4MAR	3-mar-22	A341	03/03/2022	5132-328-32802	GRUPO CONSTRUCTOR NAVAMIL SA DE CV	RENEVELACION DE TON, TENDIDO, BANDEADO Y APIN DE MATERIAL.	SERVICIO	10.00	\$12,800.00	\$20,480.00	\$148,480.00
1603	P.PED-000317-4MAR	28-mar-22	A17	28-mar-22	5124-241-24101	LEANDRO NAVARRETE GARIBAY	MATERIAL CEMENTANTE PARA ARREGLAR CAMINOS	MTQ	2,800.00	\$71.43	\$32,000.64	\$292,004.64
1603	P.PED-00084-4ABR	28-mar-22	A17	28-mar-22	5132-328-32802	LEANDRO NAVARRETE GARIBAY	CARGA Y ACARREO DE MATERIAL EN CAMINO AL PRIMER KILOMETRO	SERVICIO	2,800.00	\$23.80	\$10,658.00	\$76,328.00
1603	P.PED-00084-4ABR	28-mar-22	A17	28-mar-22	5132-328-32802	LEANDRO NAVARRETE GARIBAY	CARGA Y ACARREO DE MATERIAL EN CAMINO A KILOMETROS	SERVICIO	11,480.00	\$10.00	\$10,388.00	\$133,168.00
1603	P.PED-00076-4ABR	4-abr-22	A18	4-abr-22	5132-328-32802	LEANDRO NAVARRETE GARIBAY	RENEVELACION DE TERRENO NATURAL, TENDIDO, BANDEADO Y APINE DE MATERIAL.	SERVICIO	7.00	\$12,800.00	\$14,336.00	\$103,936.00
1603	P.PED-00127-3-4MAY	9-mar-22	A29	9-mar-22	5132-328-32802	LEANDRO NAVARRETE GARIBAY	RENEVELACION DE TERRENO NATURAL, TENDIDO, BANDEADO Y APINE DE MATERIAL.	SERVICIO	11.00	\$12,800.00	\$22,528.00	\$163,328.00
1603	P.PED-00127-0-4MAY	12-mar-22	A352	12-mar-22	5132-328-32802	GRUPO CONSTRUCTOR NAVAMIL	MATERIAL CEMENTANTE PARA ARREGLAR CAMINOS	MTQ	3,600.00	\$71.43	\$40,000.80	\$290,000.80
1603	P.PED-00127-1-4MAY	12-mar-22	A352	12-mar-22	5124-241-24101	GRUPO CONSTRUCTOR NAVAMIL	CARGA Y ACARREO DE MATERIAL EN CAMINO AL PRIMER KILOMETRO	SERVICIO	3,600.00	\$23.80	\$13,168.00	\$96,416.00
1603	P.PED-00127-1-4MAY	12-mar-22	A352	12-mar-22	5124-241-24101	GRUPO CONSTRUCTOR NAVAMIL	CARGA Y ACARREO DE MATERIAL EN CAMINO A SUBSECUENTES	SERVICIO	16,750.00	\$10.00	\$28,200.00	\$182,700.00
1603	P.PED-00134-2-4MAY	28-mar-22	687	28-mar-22	5124-241-24101	PROYECTO Y CONSTRUCCION DE OBRA CIVIL DEL ORIENTE SA DE CV	PAGO DE MATERIAL CEMENTANTE PARA ARREGLAR CAMINO	MTQ	700.00	\$71.43	\$8,000.16	\$88,001.16



NÚMERO OPERACION O TRANSACCION O CHEGUE (10)	NÚMERO DE ASIENTO (11)	FECHA DE ASIENTO (12)	NÚM. DE FACTURA (13)	FECHA DE FACTURA (14)	CUENTA CONTABLE (15)	PROVEEDOR (16)	CONCEPTO (17)	UNIDAD MEDIDA (18)	CANTIDAD (19)	PRECIO UNITARIO (20)	I.V.A (21)	IMPORTE (22)
1357	P.PED-000638-MAR	1-mar-22	LISTA DE RAYA 1	1-mar-22	5112-122-1201	SERVICIOS PERSONALES POR PAGAR A CORTO PLAZO	LISTA DE RAYA 1	SEMANA	1.00	36,178.80		36,178.80
1357	P.PED-000641-MAR	11-mar-22	LISTA DE RAYA 2	11-mar-22	5112-122-1201	SERVICIOS PERSONALES POR PAGAR A CORTO PLAZO	LISTA DE RAYA 2	SEMANA	1.00	16,904.40		16,904.40
1357	P.PED-000642-MAR	18-mar-22	LISTA DE RAYA 3	18-mar-22	5112-122-1201	SERVICIOS PERSONALES POR PAGAR A CORTO PLAZO	LISTA DE RAYA 3	SEMANA	1.00	16,904.40		16,904.40
1357	P.PED-000775-MAR	23-mar-22	LISTA DE RAYA 4	23-mar-22	5112-122-1201	SERVICIOS PERSONALES POR PAGAR A CORTO PLAZO	LISTA DE RAYA 4	SEMANA	1.00	16,425.24		16,425.24
1357	P.PED-000940-ABR	1-abr-22	LISTA DE RAYA 5	1-abr-22	5112-122-1201	SERVICIOS PERSONALES POR PAGAR A CORTO PLAZO	LISTA DE RAYA 5	SEMANA	1.00	18,598.62		18,598.62
1357	P.PED-001075-ABR	8-abr-22	LISTA DE RAYA 6	8-abr-22	5112-122-1201	SERVICIOS PERSONALES POR PAGAR A CORTO PLAZO	LISTA DE RAYA 6	SEMANA	1.00	\$31,086.30		\$31,086.30
1357	P.PED-001077-ABR	15-abr-22	LISTA DE RAYA 7	15-abr-22	5112-122-1201	SERVICIOS PERSONALES POR PAGAR A CORTO PLAZO	LISTA DE RAYA 7	SEMANA	1.00	\$31,086.30		\$31,086.30
1357	P.PED-001079-ABR	22-abr-22	LISTA DE RAYA 8	22-abr-22	5112-122-1201	SERVICIOS PERSONALES POR PAGAR A CORTO PLAZO	LISTA DE RAYA 8	SEMANA	1.00	\$27,712.92		\$27,712.92
1357	P.PED-001079-ABR	28-abr-22	LISTA DE RAYA 9	28-abr-22	5112-122-1201	SERVICIOS PERSONALES POR PAGAR A CORTO PLAZO	LISTA DE RAYA 9	SEMANA	1.00	\$25,809.80		\$25,809.80
1357	P.PED-001386-MAY	6-may-22	LISTA DE RAYA 10	6-may-22	5112-122-1201	SERVICIOS PERSONALES POR PAGAR A CORTO PLAZO	LISTA DE RAYA 10	SEMANA	1.00	\$25,809.80		\$25,809.80
1357	P.PED-001387-MAY	13-may-22	LISTA DE RAYA 11	13-may-22	5112-122-1201	SERVICIOS PERSONALES POR PAGAR A CORTO PLAZO	LISTA DE RAYA 11	SEMANA	1.00	\$25,809.80		\$25,809.80
1357	P.PED-001368-MAY	20-may-22	LISTA DE RAYA 12	20-may-22	5112-122-1201	SERVICIOS PERSONALES POR PAGAR A CORTO PLAZO	LISTA DE RAYA 12	SEMANA	1.00	\$10,808.10		\$10,808.10
1357	P.PED-000653-MAR	1-mar-22	A 45096	25-feb-22	5124-249-24903	MAFEVA SA DE CV	TUBO PVC ALCANTARILLADO	TRAMO	20.00	\$889.70	\$2,747.94	\$19,921.79
									60.00	\$2,195.71	\$20,982.79	\$152,125.20
									20.00	\$204.94	\$655.81	\$4,754.60
									5.00	\$150.89	\$120.89	\$975.00
1357	P.PED-000964-MAR	1-mar-22	A 45096	25-feb-22	5124-241-24101	MAFEVA SA DE CV	TABIQUE ROJO AREVA	PZA M3	1,000.00 14.00	\$4.57 \$260.00	\$731.04 \$660.00	\$5,290.99 \$4,090.00
1357	P.PED-000656-MAR	1-mar-22	A 45096	25-feb-22	5124-242-24201	MAFEVA SA DE CV	CEMENTO GRIS FORTALEZA	BULTO	20	\$160.34	\$613.10	\$3,720.00
1357	P.PED-000656-MAR	1-mar-22	A 45096	25-feb-22	5124-242-24201	MAFEVA SA DE CV	MORTERO FORTALEZA	BULTO	20.00	\$134.48	\$430.35	\$3,119.99
1357	P.PED-000656-MAR	11-mar-22	A 45408	10-mar-22	5124-249-24903	MAFEVA SA DE CV	TUBO PVC ALCANTARILLADO	TRAMO	40.00	\$2,088.10	\$14,236.88	\$95,960.00
1357	P.PED-000657-MAR	11-mar-22	A 45408	10-mar-22	5124-249-24902	MAFEVA SA DE CV	TUBO PVC HIDRAULICO	TRAMO	30.00	182.93	\$782.07	\$5,670.00
									6.00	291.38	\$279.72	\$2,028.00
									15.00	53.45	\$128.28	\$930.00
									4.00	88.97	\$44.14	\$320.00
									2.00	20.89	\$5.92	\$48.00
1357	P.PED-000868-MAR	28/03/2022	A 45948	28-mar-22	5124-249-24903	MAFEVA SA DE CV	TUBO PVC ALCANTARILLADO	TRAMO	40.00	\$2,088.10	\$14,236.88	\$95,960.00
1357	P.PED-000846-MAR	28-mar-22	A 45977	28-mar-22	5124-241-24101	MAFEVA SA DE CV	TABIQUE ROJO AREVA	PZA M3	6,000.00 14.00	\$4.07 \$212.83	\$3,908.21 \$476.96	\$28,320.00 \$3,458.01
1357	P.PED-000846-MAR	28-mar-22	A 45977	28-mar-22	5124-242-24201	MAFEVA SA DE CV	CEMENTO GRIS FORTALEZA	BULTO	40.00	\$160.34	\$1,028.21	\$7,440.00
									40.00	\$134.48	\$960.89	\$5,240.00



STATUS DEL PROCESO DE EJECUCION:  
 NOMBRE DE LA OBRA:

TERMINADA  
 EN PROCESO

CONSTRUCCION DE DRENAJE SANITARIO

OBRA EN BIEN DE DOMINIO PUBLICO:  
 OBRA EN BIENES PROPIOS:

CUENTA CONTABLE DE LA  
 OBRA:

12353-001-00001-0007

NÚMERO OPERACIÓN (TRANSACCION O CHEQUE) (10)	NÚMERO DE ASIENTO (11)	FECHA DE ASIENTO (12)	NÚM. DE FACTURA (13)	FECHA DE FACTURA (14)	CUENTA CONTABLE (15)	PROVEEDOR (16)	CONCEPTO (17)	UNIDAD MEDIDA (18)	CANTIDAD (19)	PRECIO UNITARIO (20)	I.V.A (21)	IMPORTE (22)
1367	P.PED-000844-MAR	28-mar-22	A 45977	28-mar-22	5124-249-24003	MAFEVA SA DE CV	TUBO PVC ALICANTARILLADO	TRAMO	60.00	\$2,098.10	\$19,953.79	\$143,940.00
							TUBO PVC ALICANTARILLADO	TRAMO	10.00	\$895.69	\$1,433.10	\$10,390.00
1367	P.PED-000847-MAR	28-mar-22	A 45977	28-mar-22	5124-249-24004	MAFEVA SA DE CV	BROCAL C/OTAPA PARA POZO DE VISITA	JUEGO	25.00	\$1,576.10	\$6,304.41	\$45,707.00
1367	P.PED-001131-ABR	20-may-22	A 45499	28-abr-22	5124-241-24101	MAFEVA SA DE CV	ARENA	M3	22.00	\$228.45	\$604.14	\$5,630.00
							GRAVA	M3	44.00	\$228.45	\$1,009.28	\$11,650.00
1367	P.PED-001134-ABR	20-may-22	A 45499	28-abr-22	5124-242-24201	MAFEVA SA DE CV	CEMENTO	BULTO	140.00	\$171.55	\$3,942.76	\$27,880.00
1367	P.PED-001135-ABR	20-may-22	A 45499	28-abr-22	5124-249-24002	MAFEVA SA DE CV	CODO PVC HIDRAULICO	PZA	24.00	\$18.97	\$72.83	\$598.00
							TUBO PVC HIDRAULICO	TRAMO	5.00	\$202.02	\$101.01	\$1,171.70
							PEGAMENTO PVC SILER	PZA	1.00	\$194.83	\$31.17	\$226.00
1367	P.PED-001196-ABR	20-may-22	A 45499	28-abr-22	5124-247-24701	MAFEVA SA DE CV	MALLA CICLONICA CAL 12.5	ROLLO	1.00	\$1,650.86	\$264.14	\$1,915.00
1367	P.PED-001116-MAY	20-may-22	A 45700	6-may-22	5124-249-24002	MAFEVA SA DE CV	TAPON PVC HIDRAULICO	PZA	5.00	\$7.76	\$6.21	\$46.00
							COPIE PVC HIDRAULICO	PZA	8.00	\$10.34	\$13.24	\$90.00
							CONECTOR EXTERIOR PVC HIDRAULICO	PZA	2.00	\$10.34	\$9.31	\$24.00
							CODO PVC HIDRAULICO	PZA	7.00	\$18.97	\$21.24	\$154.00
							VALVULA ESFERA PVC	PZA	1.00	\$109.48	\$17.52	\$127.00
1367	P.PED-001233-MAY	20-may-22	A 45997	20-may-22	5124-242-24201	MAFEVA SA DE CV	CEMENTO GRIS FORTALEZA	BULTO	130.00	\$176.72	\$3,075.88	\$28,650.00
<b>TOTAL</b>											<b>999,828.17</b>	

**MTRO. ALEJANDRO GONZALEZ GOMEZ**  
 PRESIDENTE MUNICIPAL

**C. MARIA DENNIS SANCHEZ CONREA**  
 TEBORERA MUNICIPAL

**LIC. LUIS ESPINO GUTIERREZ**  
 CONTRATADOR MUNICIPAL

**ARQ. VICTOR JULIO SANCHEZ MEDINA**  
 DIRECTOR DE OBRAS PUBLICAS Y URBANISMO

"Bajo protesta de decir verdad, declaramos que este reporte y sus notas son razonablemente correctos, y con responsabilidad del emisor."







AVUNTAMIENTO CONSTITUCIONAL DEL MUNICIPIO DE ZINAPÉCUARO, MICHOACÁN  
PROGRAMA OPERATIVO ANUAL DE OBRA PÚBLICA DEL EJERCICIO FISCAL 2022  
FONDO APORTACIONES PARA LA INFRAESTRUCTURA SOCIAL MUNICIPAL Y DE LAS DEMARCACIONES TERRITORIALES DEL DISTRITO FEDERAL



MUNICIPIO: 110 ZINAPÉCUARO

ESTADO: 016 MICHOACÁN

No. OBRA	COG	NOMBRE DE LA PARTIDA PRESUPUESTAL	NOMBRE DE LA OBRA Y/O ACCIÓN	LOCALIDAD	INVERSIÓN AUTORIZADA 2022 (PESOS)			METAS			BENEFICIARIOS		MODALIDAD DE EJECUCIÓN
					TOTAL	FISNDF	BENEF.	CANTIDAD	U. DE MEDIDA	CANTIDAD	U. DE MEDIDA		
1	61305	INFRAESTRUCTURA PARA EL AGUA POTABLE	CONSTRUCCIÓN DE DEPÓSITO PARA EL ALMACENAMIENTO DE AGUA POTABLE	LAS CRUCES	500,000.00	500,000.00	-	50	M3	98	PERSONAS	CONTRATO	
2	61305	INFRAESTRUCTURA PARA EL AGUA POTABLE	PERFORACIÓN DE POZO PARA EL SUMINISTRO DE AGUA POTABLE EN LA COLONIA FRANCISCO I. MADRERO	ZINAPÉCUARO DE FIGUEROA	2,000,000.00	2,000,000.00	-	1	POZO	5,000	PERSONAS	CONTRATO	
3	61305	INFRAESTRUCTURA PARA EL AGUA POTABLE	CONSTRUCCIÓN DE RED PARA AGUA POTABLE	BELISARIO DOMÍNGUEZ	200,000.00	200,000.00	-	80	ML	96	PERSONAS	ADMINISTRACIÓN DIRECTA	
4	61305	INFRAESTRUCTURA PARA EL AGUA POTABLE	CONSTRUCCIÓN DE SEGUNDA ETAPA DE LA RED PARA AGUA POTABLE	SAN MIGUEL LAS PALOMAS (ZACAZONAPAN)	3,000,000.00	3,000,000.00	-	2,300	ML	250	PERSONAS	CONTRATO	
5	61305	INFRAESTRUCTURA PARA EL AGUA POTABLE	CONSTRUCCIÓN DE RED PARA AGUA POTABLE	LOS TRIGOS	600,000.00	600,000.00	-	2,260	ML	135	PERSONAS	ADMINISTRACIÓN DIRECTA	
6	61306	INFRAESTRUCTURA PARA DRENAJE Y LETRINAS	CONSTRUCCIÓN DE DRENAJE SANITARIO	EL PRESNO	1,200,000.00	1,200,000.00	-	550	ML	262	PERSONAS	CONTRATO	
7	61306	INFRAESTRUCTURA PARA DRENAJE Y LETRINAS	CONSTRUCCIÓN DE DRENAJE SANITARIO	EL SAUZ	1,000,000.00	1,000,000.00	-	1,200	ML	197	PERSONAS	ADMINISTRACIÓN DIRECTA	
8	61202	INFRAESTRUCTURA BÁSICA DEL SECTOR EDUCATIVO	CONSTRUCCIÓN DE BARDA PERIMETRAL EN LA ESCUELA PRIMARIA RURAL FEDERAL "NICOLÁS BRAVO"	SAN BERNARDO	400,000.00	400,000.00	-	66	ML	100	ALUMNOS	CONTRATO	
9	61202	INFRAESTRUCTURA BÁSICA DEL SECTOR EDUCATIVO	CONSTRUCCIÓN DE AUJAS EN EL TELEBACHILLERATO	ARARO	1,582,669.24	1,582,669.24	-	96	M2	50	ALUMNOS	CONTRATO	
10	61202	INFRAESTRUCTURA BÁSICA DEL SECTOR EDUCATIVO	CONSTRUCCIÓN DE BARDA PERIMETRAL EN EL TELEBACHILLERATO	OJO DE AGUA DE BUICIO	900,000.00	800,000.00	-	165	ML	90	ALUMNOS	CONTRATO	



Q.F.B. BRENDA ALBERTINA PONCE MORALES  
REGIDORA

PROF. ERICK EDUARDO ESCALANTE PÉREZ  
REGIDOR

PROFA. ADRIANA PATRICIA ROMERO BLANQUET  
SINDICA MUNICIPAL

MTRO. ALEJANDRO CORREA GÓMEZ  
PRESIDENTE MUNICIPAL

C. MARIA MAGDALENA GARCÍA SÁNCHEZ  
REGIDORA

LIC. JOSÉ OSCAR MALDONADO QUIROZ  
REGIDOR

C. ALMA DELIA DURÁN MUÑOZ  
REGIDORA

C. JOSÉ HUMBERTO MENDOZA MORALES  
REGIDOR

C. ADRIANA BIRRUETE SALINAS  
REGIDORA

DR. ALFREDO CASTAÑO MONDRAGÓN  
REGIDOR

L.A.E. JESSEL UMANEY MALDONADO MEJÍA  
REGIDORA

LIC. PEDAG. JUAN PABLO RODRÍGUEZ SALINAS  
REGIDOR

000230



AVUNTAMIENTO CONSTITUCIONAL DEL MUNICIPIO DE ZINAPÉCUARO, MICHOACÁN  
PROGRAMA OPERATIVO ANUAL DE OBRA PÚBLICA DEL EJERCICIO FISCAL 2022  
FONDO APORTACIONES PARA LA INFRAESTRUCTURA SOCIAL MUNICIPAL Y DE LAS DEMARCACIONES TERRITORIALES DEL DISTRITO FEDERAL

MUNICIPIO: 110 ZINAPÉCUARO

ESTADO: 016 MICHOACÁN

No. OBRA	COG	NOMBRE DE LA PARTIDA PRESUPUESTAL	NOMBRE DE LA OBRA Y/O ACCIÓN	LOCALIDAD	INVERSIÓN AUTORIZADA 2022 (PESOS)			METAS		BENEFICIARIOS		MODALIDAD DE EJECUCIÓN
					TOTAL	FISNDF	BENEF.	CANTIDAD	U. DE MEDIDA	CANTIDAD	U. DE MEDIDA	
11	61202	INFRAESTRUCTURA BÁSICA DEL SECTOR EDUCATIVO	CONSTRUCCIÓN DE TECHUMBRE EN EL JARDÍN DE NIÑOS	BELISARIO DOMÍNGUEZ	1,350,000.00	1,350,000.00	-	400	M2	50	ALUMNOS	CONTRATO
12	61202	INFRAESTRUCTURA BÁSICA DEL SECTOR EDUCATIVO	CONSTRUCCIÓN DE TECHUMBRE EN LA ESCUELA PRIMARIA	JACUARILLO	1,150,000.00	1,150,000.00	-	387	M2	359	ALUMNOS	CONTRATO
13	61202	INFRAESTRUCTURA BÁSICA DEL SECTOR EDUCATIVO	CONSTRUCCIÓN DE TECHUMBRE EN LA ESCUELA TELESECUNDARIA	SAN MIGUEL TAIMBO	800,000.00	800,000.00	-	400	M2	120	ALUMNOS	CONTRATO
14	33201	URBANIZACIÓN	REHABILITACIÓN DE CAMINOS RURALES	COBERTURA MUNICIPAL	4,214,484.92	4,214,484.92	-	60	KM	46,666	PERSONAS	ADMINISTRACIÓN DIRECTA
15	61605	URBANIZACIÓN	PAVIMENTACIÓN DE CALLE SIN NOMBRE EN COLONIA INDEPENDENCIA	ZINAPÉCUARO DE FIGUEROA	1,400,000.00	1,400,000.00	-	900	M2	105	PERSONAS	CONTRATO
16	61605	URBANIZACIÓN	TERMINACIÓN DE LA PAVIMENTACIÓN DE LA CALLE INDEPENDENCIA	ZINAPÉCUARO DE FIGUEROA	806,488.61	806,488.61	-	583	M2	40	PERSONAS	CONTRATO
17	61605	URBANIZACIÓN	PAVIMENTACIÓN DE CALLE SIN NOMBRE	JOSÉ MARÍA MORELOS	900,000.00	900,000.00	-	560	M2	500	PERSONAS	CONTRATO
18	61204	OTROS SITIOS Y EDIFICACIONES DE INFRAESTRUCTURA PÚBLICA	CONSTRUCCIÓN DE TECHUMBRE EN SALÓN DE USOS MÚLTIPLES	BUENAVISTA	1,705,046.00	1,705,046.00	-	315	M2	747	PERSONAS	PERSONAS ADMINISTRACIÓN DIRECTA
19	61204	OTROS SITIOS Y EDIFICACIONES DE INFRAESTRUCTURA PÚBLICA	CONSTRUCCIÓN DE SALÓN DE USOS MÚLTIPLES	EL PRESNO	2,000,000.00	2,000,000.00	-	560	M2	262	PERSONAS	CONTRATO
20	62213	OTROS SITIOS Y EDIFICACIONES DE INFRAESTRUCTURA PÚBLICA	CONSTRUCCIÓN DE UNIDAD DE CONTROL, CAMINO	ZINAPÉCUARO DE FIGUEROA	300,000.00	300,000.00	-	400	M2	15,075	PERSONAS	ADMINISTRACIÓN DIRECTA

Mtro. ALEJANDRO CORREA GÓMEZ  
PRESIDENTE MUNICIPAL

PROFA. ADRIANA PATRICIA ROMERO BLANQUET  
SÍNDICA MUNICIPAL

PROF. ERICK EDUARDO ESCALANTE PÉREZ  
REGIDOR

Q.F.B. BRENDA ALBERTINA PONCE MORALES  
REGIDORA

C. JOSÉ HUMBERTO MENDOZA MORALES  
REGIDOR

C. ALMA DELIA DURÁN MUÑOZ  
REGIDORA

LIC. JOSÉ OSCAR MALDONADO QUIROZ  
REGIDOR

C. MARÍA MAGDALENA GARCÍA SANCHEZ  
REGIDORA

LIC. PEBAG. JUAN PABLO RODRIGUEZ SALINAS  
REGIDOR

L.A.E. JESSEL VANNEY MALDONADO MEJIA  
REGIDORA

DR. ALFREDO CASTRO-MONDRAGON  
REGIDOR

C. ADRIANA BIRRUETE SALINAS  
REGIDORA

000237





AVUNTAMIENTO CONSTITUCIONAL DEL MUNICIPIO DE ZINAPÉCUARO, MICHOACÁN  
PROGRAMA OPERATIVO ANUAL DE OBRA PÚBLICA DEL EJERCICIO FISCAL 2022  
FONDO APORTACIONES PARA LA INFRAESTRUCTURA SOCIAL MUNICIPAL Y DE LAS DEMARCACIONES TERRITORIALES DEL DISTRITO FEDERAL

MUNICIPIO: 110 ZINAPÉCUARO

ESTADO: 016 MICHOACÁN

No. OBRA	COG	NOMBRE DE LA PARTIDA PRESUPUESTAL	NOMBRE DE LA OBRA Y/O ACCIÓN	LOCALIDAD	INVERSIÓN AUTORIZADA 2022 (PESOS)			METAS		BENEFICIARIOS		MODALIDAD DE EJECUCIÓN
					TOTAL	FISIMDF	BENEF.	CANTIDAD	U. DE MEDIDA	CANTIDAD	U. DE MEDIDA	
21	61606	PLAZAS, PARQUES, JARDINES Y ESPACIOS ABIERTOS	CONSTRUCCIÓN DE PLAZA PÚBLICA	OJO DE AGUA DEL CUERVO	2,000,000.00	2,000,000.00	-	1,970	M2	394	PERSONAS	CONTRATO
22	61606	PLAZAS, PARQUES, JARDINES Y ESPACIOS ABIERTOS	REHABILITACIÓN DE PLAZA PÚBLICA (SEGUNDA ETAPA)	HERÁNUARO	2,000,000.00	2,000,000.00	-	2,300	M2	2,965	PERSONAS	CONTRATO
23	61606	PLAZAS, PARQUES, JARDINES Y ESPACIOS ABIERTOS	AMPLIACIÓN DE PLAZA PÚBLICA	SAN BERNARDO	754,139.81	754,139.81	-	1,930	M2	339	PERSONAS	CONTRATO
24	61606	PLAZAS, PARQUES, JARDINES Y ESPACIOS ABIERTOS	CONSTRUCCIÓN DE PLAZA PÚBLICA	HERIBERTO JARA	1,941,192.74	1,941,192.74	-	3,700	M2	454	PERSONAS	CONTRATO
25	61606	PLAZAS, PARQUES, JARDINES Y ESPACIOS ABIERTOS	CONSTRUCCIÓN DE PLAZA PÚBLICA	EL POTRERO	1,834,742.81	1,834,742.81	-	2,700	M2	233	PERSONAS	CONTRATO
26	61606	PLAZAS, PARQUES, JARDINES Y ESPACIOS ABIERTOS	REHABILITACIÓN DE PLAZA PÚBLICA EN LA COLONIA FRANCISCO MADERO	ZINAPÉCUARO DE FIGUEROA	143,231.87	143,231.87	-	1,200	M2	197	PERSONAS	CONTRATO
27	61606	PLAZAS, PARQUES, JARDINES Y ESPACIOS ABIERTOS	TERMINACIÓN DE LA PLAZA PRINCIPAL	ZINAPÉCUARO DE FIGUEROA	800,000.00	800,000.00	-	3,030	M2	15,875	PERSONAS	CONTRATO
28	61606	PLAZAS, PARQUES, JARDINES Y ESPACIOS ABIERTOS	REHABILITACIÓN DE PORTAL ALLENDE	ZINAPÉCUARO DE FIGUEROA	1,500,000.00	1,500,000.00	-	79	ML	15,875	PERSONAS	CONTRATO
29	61503		PROGRAMA DE GASTOS INDIRECTOS	ZINAPÉCUARO DE FIGUEROA	1,156,144.00	1,156,144.00	-	1	PROGRAMA	40	PERSONAS	ADMINISTRACIÓN DIRECTA
30			PROGRAMA DE DESARROLLO INSTITUCIONAL	ZINAPÉCUARO DE FIGUEROA	500,000.00	500,000.00	-	1	PROGRAMA	30	PERSONAS	ADMINISTRACIÓN DIRECTA
INVERSIÓN TOTAL AUTORIZADA \$					38,538,140.00	38,538,140.00						

MTRO. ALEJANDRO CORREA GÓMEZ  
PRESIDENTE MUNICIPAL

PROFA. ADRIANA PATRICIA ROMERO BLANQUET  
SINDICA MUNICIPAL

PROF. ERICK EDUARDO ESCALANTE PÉREZ  
REGIDOR

G.F.B. BRENDA ALBERTINA PONCE MORALES  
REGIDORA

C. JOSE HUMBERTO MENDOZA MORALES  
REGIDOR

C. ALMA DELIA DURÁN MUÑOZ  
REGIDORA

LIC. JOSÉ OSCAR MALDONADO QUIROZ  
REGIDOR

C. MARIA MAGDALENA GARCIA SANCHEZ  
REGIDORA

LIC. PEDAG. JUAN PABLO RODRIGUEZ SALINAS  
REGIDOR

L.A.E. JESSEL VIANEY MALDONADO MEJIA  
REGIDORA

DR. ALFREDO CASTRO MONDRAGON  
REGIDOR

C. ADRIANA BIRRUETE SALINAS  
REGIDORA

000238



ANEXO DE LA MODIFICACIÓN PRESUPUESTAL AL P.O.A. DE OBRA PÚBLICA DEL EJERCICIO 2022 AUTORIZADO POR LOS INTEGRANTES DEL AYUNTAMIENTO EL DÍA 15 DE FEBRERO DE 2022, CORRESPONDIENTE A LOS RECURSOS DEL FONDO DE APORTACIONES PARA LA INFRAESTRUCTURA SOCIAL MUNICIPAL Y DE LAS DEMARCACIONES TERRITORIALES DEL DISTRITO FEDERAL (FSDMDF 2022)

Nombre de la Obra	Localidad	Inversión Autorizada 2022 (Pesos)			Reducción de Recursos (Pesos)			Ampliación de Recursos (Pesos)			Inversión Modificada			Meta	Benef.	Modalidad de Ejecución
		Total	Municipal	Benef.	Total	Municipal	Benef.	Total	Municipal	Benef.	Total	Municipal	Benef.			
Construcción de Red para Agua Potable.	Luz Tlites	600,000.00	600,000.00	0.00	600,000.00	600,000.00	0.00	0.00	0.00	0.00	0.00	0.00	0.00	0.00		
Construcción de Techumbre en la Escuela Telesecundaria.	San Miguel Tranco	800,000.00	800,000.00	0.00	800,000.00	800,000.00	0.00	0.00	0.00	0.00	0.00	0.00	0.00	0.00		
Programa de Desarrollo Institucional.	Zinapécuero de Figueroa	500,000.00	500,000.00	0.00	500,000.00	500,000.00	0.00	0.00	0.00	0.00	0.00	0.00	0.00	0.00		
Terminación de la Pavimentación de la Calle Independencia.	Zinapécuero de Figueroa	806,488.61	806,488.61	0.00	806,488.61	806,488.61	0.00	0.00	0.00	0.00	0.00	0.00	0.00	0.00		
Construcción de Techumbre en Salón de Usos Múltiples.	Buenavista	1,705,046.00	1,705,046.00	0.00	1,705,046.00	1,705,046.00	0.00	0.00	0.00	0.00	0.00	0.00	0.00	0.00		
Construcción de Salón de Usos Múltiples.	El Pexano	2,000,000.00	2,000,000.00	0.00	2,000,000.00	2,000,000.00	0.00	0.00	0.00	0.00	0.00	0.00	0.00	0.00		

Mtro. Alejandro Guerra Gómez  
Presidente Municipal

C. José Humberto Mendoza Morales  
Regidor

Lic. Pedro Juan Rodríguez Salinas  
Regidor

Profr. Adriana Patricia Romero Martínez  
Síndica Municipal

C. Alma Delia Guzmán Muñoz  
Regidora

L.A.E. Jasset Ariana Maldonado Alfaro  
Regidora

Prof. Erick Eduardo Escante Pérez  
Regidor

Lic. José Oscar Maldonado Guzmán  
Regidor

Dr. Alfredo Campa Montezuma  
Regidor

Q. B. Brenda Alejandra Ponce Morales  
Regidora

C. María Magdalena García Sánchez  
Regidora

C. Adriana Patricia Salinas  
Regidora



000239

Nombre de la Obra	Localidad	Inversión Autorizada 2022 (Pesos)			Reducción de Recursos (Pesos)			Ampliación de Recursos (Pesos)			Inversión Modificada			Meta	Benef.	Modalidad de Ejecución	
		Total	Municipal	Benef.	Total	Municipal	Benef.	Total	Municipal	Benef.	Total	Municipal	Benef.				
Construcción de Unidad de Control Camino.	Zinapécuaro de Figueroa	300,000.00	300,000.00	0.00	300,000.00	300,000.00	0.00	0.00	0.00	0.00	0.00	0.00	0.00	0.00			
Terminación de la Plaza Principal.	Zinapécuaro de Figueroa	800,000.00	800,000.00	0.00	800,000.00	800,000.00	0.00	0.00	0.00	0.00	0.00	0.00	0.00	0.00			
Rehabilitación de Portal Allende.	Zinapécuaro de Figueroa	1,500,000.00	1,500,000.00	0.00	1,500,000.00	1,500,000.00	0.00	0.00	0.00	0.00	0.00	0.00	0.00	0.00			
Construcción de Seguridad Etapa de la Red para Agua Potable.	San Miguel Las Palomas (Zacapanapan)	3,000,000.00	3,000,000.00	0.00	500,000.00	500,000.00	0.00	0.00	0.00	0.00	0.00	0.00	0.00	0.00	2,300 ML	230 Personas	Contrato
Rehabilitación de Caminos Rurales.	Coahuila Municipal	4,214,484.92	4,214,484.92	0.00	314,484.92	314,484.92	0.00	0.00	0.00	0.00	0.00	0.00	0.00	0.00	60 K/M	46,666 Personas	Administración Directa
Programa de Gastos Indirectos.	Zinapécuaro de Figueroa	1,156,144.00	1,156,144.00	0.00	206,638.27	206,638.27	0.00	0.00	0.00	0.00	0.00	0.00	0.00	0.00	1 Programa	40 Personas	Administración Directa
Construcción de Plaza Pública.	Ojo de Agua del Chuevo	2,000,000.00	2,000,000.00	0.00	0.00	0.00	0.00	0.00	0.00	0.00	0.00	0.00	0.00	0.00	391 Personas	391	Contrato
Continuación de Plaza Pública	El Portero	1,834,742.81	1,834,742.81	0.00	0.00	0.00	0.00	0.00	0.00	0.00	0.00	0.00	0.00	0.00	233 Personas	233	Contrato

Mtro. Alejandro Carrera Sánchez  
Trescalche Municipal

C. José Humberto Hernandez Morales  
Regidor

Eke. Pedro Juan Pardo Rodriguez Salinas  
Regidor

Profa. Adriana Piferrer-Sanchez Alhambra  
Síndica Municipal

C. Alina Delfa Duran Muñoz  
Regidora

Lic. A.E. Jessica Yizoney Maldonado Mejia  
Regidora

Prof. Elicé Ricardo Escobar Pérez  
Regidor

Lic. José Oscar Maldonado Quiroz  
Regidor

Dr. Alfredo Castro Alondrigo  
Regidor

Q.R.B. Brenda Alberta Ponce Morales  
Regidora

make modificado  
García Muñoz  
C. María Magdalena García Sánchez  
Regidora

C. Adriano Obispo Salinas  
Regidor



000240

Nombre de la Obra	Localidad	Inversión Autorizada 2022 (Pesos)			Reducción de Recursos (Pesos)			Ampliación de Recursos (Pesos)			Inversión Modificada			Meta	Benef.	Modalidad de Ejecución
		Total	Municipal	Benef.	Total	Municipal	Benef.	Total	Municipal	Benef.	Total	Municipal	Benef.			
Pavimentación de Calle Dr. Melchor Díaz Rubio, en la Colonia Francisco I. Madero.	Zinapécuaro de Figueroa							806,488.61	806,488.61	0.00	806,488.61	806,488.61	0.00	1,300 M2	150 Personas	Contrato
Pavimentación de Calle José María Auzorena, en la Colonia Las Tinajas.	Zinapécuaro de Figueroa							800,000.00	800,000.00	0.00	800,000.00	800,000.00	0.00	1,300 M2	50 Personas	Contrato
Pavimentación de Calle Hieronimo Flores Magallon, en la Colonia Brillante Zapata.	Zinapécuaro de Figueroa							1,500,000.00	1,500,000.00	0.00	1,500,000.00	1,500,000.00	0.00	2,500 M2	125 Personas	Contrato
Construcción de Techumbre en Centro de Desarrollo Comunitario.	Buenavista							1,705,046.00	1,705,046.00	0.00	1,705,046.00	1,705,046.00	0.00	315 M2	747 Personas	Contrato
Construcción de Centro de Desarrollo Comunitario.	El Piesno							2,000,000.00	2,000,000.00	0.00	2,000,000.00	2,000,000.00	0.00	500 M2	262 Personas	Contrato
Construcción de Centro de Desarrollo Comunitario.	Zinapécuaro de Figueroa							300,000.00	300,000.00	0.00	300,000.00	300,000.00	0.00	400 M2	15,875 Personas	Administración Directa
<b>Total</b>		<b>21,216,906.34</b>	<b>21,216,906.34</b>	<b>0.00</b>	<b>10,032,657.80</b>	<b>10,032,657.80</b>	<b>0.00</b>	<b>7,547,791.80</b>	<b>7,547,791.80</b>	<b>0.00</b>	<b>18,732,040.34</b>	<b>18,732,040.34</b>	<b>0.00</b>			

Mtro. Alejandro Correa Gómez  
Presidente Municipal

C. José Humberto Alenzua Morales  
Regidor

Lic. Pedro Juan Pablo Romáñez Salinas  
Regidor

Profa. Adriana Patricia Ramírez Jiménez  
Síndica Municipal

C. Alma Delia Duján Almiraz  
Regidora

L.A.R. Jesús Yimayé Salazar Aldean  
Regidor

Profr. Erika Eduarda Escobedo Pérez  
Regidora

Lic. José Oscar Malumbres Quiroz  
Regidor

Dr. Alfredo Castro Montañón  
Regidor

Q. Efraín Bernal Alvarado Torres  
Regidor

C. Adriana Martínez Salinas  
Regidora

C. Adriana Magdalena García Sánchez  
Regidora



000241

ANEXO DE LA MODIFICACIÓN PRESUPUESTAL AL P.O.A. DE OBRA PÚBLICA DEL EJERCICIO 2022, AUTORIZADO POR LOS INTEGRANTES DEL AYUNTAMIENTO EL DÍA 31 DE MARZO DE 2022, CORRESPONDIENTE A LOS RECURSOS DEL FONDO DE APORTACIONES PARA LA INFRAESTRUCTURA SOCIAL MUNICIPAL Y DE LAS DEMARCACIONES TERRITORIALES DEL DISTRITO FEDERAL (FISMDF 2022)

Nombre de la Obra	Localidad	Inversión Autorizada 2022 (Pesos)			Reducción de Recursos (Pesos)			Ampliación de Recursos (Pesos)			Inversión Modificada			Mesa	Benef.	Modalidad de Ejecución
		Total	Municipal	Benef.	Total	Municipal	Benef.	Total	Municipal	Benef.	Total	Municipal	Benef.			
Rehabilitación de Caminos Rurales	Cuautlan Municipal	3,900,000.00	3,400,000.00	0.00	300,000.00	300,000.00	0.00	0.00	0.00	0.00	3,600,000.00	3,600,000.00	0.00	60 Km	46,666 Personas	Administración Directa
Equipamiento de Pozo en Las Palomas	Las Palomas	3,900,000.00	3,900,000.00	0.00	300,000.00	300,000.00	0.00	300,000.00	300,000.00	0.00	3,900,000.00	3,900,000.00	0.00	1.0 Equipo	130 Personas	Ejecuta y Administra CEAC
<b>Total</b>		<b>3,900,000.00</b>	<b>3,900,000.00</b>	<b>0.00</b>	<b>300,000.00</b>	<b>300,000.00</b>	<b>0.00</b>	<b>300,000.00</b>	<b>300,000.00</b>	<b>0.00</b>	<b>3,900,000.00</b>	<b>3,900,000.00</b>	<b>0.00</b>			

Mtro. Alejandro Correa Gómez  
Presidente Municipal

Profa. Adriana Patricia Romero Banguet Sandoval  
Municipal

Prof. Erick Eduarado Escobedo Pérez  
Regidor

O.F.H. Brenda Alberta Ponce Morales  
Regidora

C. José Humberto Mendoza Morales  
Regidor

C. Alma Delfa Durán Muñoz  
Regidora

Lic. José Oscar Maldonado Quintoz  
Regidor

C. María Magdalena García Sánchez  
Regidora

Lic. Felipe Juan Pablo Rodríguez Salinas  
Regidor

Lic. A.F. Jessel Vianney Maldonado Alfaro  
Regidora

Dr. Alfredo Castro Mendez  
Regidor

C. Adriana Alvarado Salinas  
Regidora



ACTA DE LA SESIÓN EXTRAORDINARIA DE CABILDO 01/2022 DEL AYUNTAMIENTO DE ZINAPÉCUARO, MICHOACÁN

Acta de la Sesión Extraordinaria número 01/2022 del Ayuntamiento Constitucional de Zinapécuaro, Michoacán de Ocampo, celebrada el día 25 de Enero de 2022.

ACTA DE LA SESIÓN EXTRAORDINARIA NO. 01 TRIENIO 2021-2024

En la Ciudad de Zinapécuaro de Figueroa, Michoacán, siendo las 11:00 horas del día 25 de Enero de 2022, se reunieron en el recinto oficial del Palacio Municipal, ubicado en la Avenida Hidalgo número 32, colonia Centro de esta Ciudad de Zinapécuaro de Figueroa, Michoacán; para celebrar la Sesión Extraordinaria de Cabildo número 01/2022, a la que fueron previamente convocados en los términos de ley, los ciudadanos integrantes del Ayuntamiento: Mtro. Alejandro Correa Gómez, Presidente Municipal; Profa. Adriana Patricia Romero Blanquet, Sindica Municipal; Prof. Erick Eduardo Escalante Pérez, Q.F.B. Brenda Albertina Ponce Morales, C. José Humberto Mendoza Morales, C. Alma Delia Durán Muñoz, Lic. José Oscar Maldonado Quiroz, C. María Magdalena García Sánchez, Lic. En Pedag. Juan Pablo Rodríguez Salinas, L.A.E. Jesse Vianney Maldonado Mejía, Dr. Alfredo Castro Mondragón, C. Adriana Birruete Salinas, Regidores Municipales. Sesión que se lleva a cabo bajo el siguiente:

ORDEN DEL DÍA:

1. Pase de Lista de Asistencia y verificación del quórum legal, para declarar formalmente instalada la Sesión.
2. Presentación y aprobación del Orden del Día propuesto, para el desarrollo de la presente Sesión.
3. Lectura del Acta de Cabildo de la Sesión Extraordinaria anterior, para su aprobación o rectificación correspondiente.
4. Presentación y en su caso Aprobación de la propuesta que se plantea, para que se le Autorice al Mtro. Alejandro Correa Gómez, Presidente Municipal, formalizar el Convenio de Coordinación con la Secretaría de Finanzas y Administración del Gobierno del Estado; para que le sean aprobados al municipio, los recursos de origen estatal provenientes del Fondo de Aportaciones Estatales para la Infraestructura de los Servicios Públicos Municipales (FAEISPUM 2022), por la cantidad total de \$ 9,592,425.00 (Nueve millones quinientos noventa y dos mil cuatrocientos veinticinco pesos 00/100 M.N.). Inversión con la cual, se Autorizarán dentro del Programa Operativo Anual de Obra Pública del presente ejercicio fiscal 2022, los siguientes proyectos de infraestructura.
5. Clausura de la Sesión Extraordinaria 01/2022.

PUNTO NÚMERO UNO. Pase de Lista de Asistencia y verificación del quórum legal, para declarar formalmente instalada la Sesión:

El Mtro. Alejandro Correa Gómez, Presidente Municipal, solicita al Lic. Jordán Reyes García, Secretario del Ayuntamiento, realice el pase de lista a los Integrantes del Ayuntamiento; con el propósito de verificar si existe el quórum legal, para declarar formalmente instalada la Sesión.

El Lic. Jordán Reyes García, Secretario del Ayuntamiento, procede a realizar el pase de lista de asistencia y al finalizar informa, que se encuentran presentes los 12 (doce) miembros que integran el ayuntamiento.



000243

Por lo que el Mtro. Alejandro Correa Gómez, Presidente Municipal, manifiesta que existe el quórum legal para declarar formalmente instalada la presente Sesión de Cabildo y los acuerdos que aquí se tomen, tengan plena validez.

A continuación, el Mtro. Alejandro Correa Gómez, Presidente Municipal, le pide al Lic. Jordán Reyes García, Secretario del Ayuntamiento, desahogar el siguiente punto del orden del día.

**PUNTO NÚMERO DOS. Presentación y aprobación del Orden del Día propuesto, para el desarrollo de la presente Sesión del Ayuntamiento.**

El Mtro. Alejandro Correa Gómez, Presidente Municipal, le pide al Lic. Jordán Reyes García, Secretario del Ayuntamiento, dar lectura al orden del día que se está proponiendo para el desarrollo de la presente sesión; por lo que una vez concluida dicha lectura, el Presidente Municipal, la somete a consideración del Pleno para su respectiva aprobación.

Motivo por el cual, el Mtro. Alejandro Correa Gómez, Presidente Municipal, les solicita a los Integrantes del Cabildo, que quien esté de acuerdo en el Orden del Día que se está proponiendo, sirvanse manifestarlo, levantando su mano.

El Lic. Jordán Reyes García, Secretario del Ayuntamiento, informa que se contaron 12 (doce) votos de los 12 (doce) miembros presentes.

Por lo que el Mtro. Alejandro Correa Gómez, Presidente Municipal, manifiesta que se aprueba por unanimidad de votos, el Orden del Día propuesto.

A continuación, el Mtro. Alejandro Correa Gómez, Presidente Municipal, le pide al Lic. Jordán Reyes García, Secretario del Ayuntamiento, desahogar el siguiente punto.

**PUNTO NÚMERO TRES. Lectura del Acta de Cabildo de la Sesión Extraordinaria anterior, para su aprobación o rectificación correspondiente.**

El Mtro. Alejandro Correa Gómez, Presidente Municipal, solicita al Lic. Jordán Reyes García, Secretario del Ayuntamiento, dé lectura al Acta de Cabildo de la Sesión Extraordinaria anterior, para su ratificación o rectificación correspondiente; por lo que una vez concluida la lectura, el Presidente Municipal somete a consideración del Pleno el contenido de la misma.

Acto seguido, el Mtro. Alejandro Correa Gómez, Presidente Municipal, les solicita a los Integrantes del Cabildo, que quien esté de acuerdo en su aprobación, sirvanse manifestarlo, levantando su mano.

El Lic. Jordán Reyes García, Secretario del Ayuntamiento, informa que se contaron 12 (doce) votos de los 12 (doce) miembros presentes.

Por lo que el Mtro. Alejandro Correa Gómez, Presidente Municipal, manifiesta que se aprueba por unanimidad de votos, el Acta de Cabildo de la Sesión Extraordinaria anterior.

El Mtro. Alejandro Correa Gómez, Presidente Municipal, le pide al Lic. Jordán Reyes García, Secretario del Ayuntamiento, desahogar el siguiente punto del orden del día.

**PUNTO NÚMERO CUATRO. Presentación y en su caso Aprobación de la propuesta que se plantea, para que se le Autorice al Mtro. Alejandro Correa Gómez, Presidente Municipal, formalizar el Convenio de Coordinación con la Secretaría de Finanzas y Administración del Gobierno del Estado; para que le sean aprobados al municipio, los recursos de origen estatal**



provenientes del Fondo de Aportaciones Estatales para la Infraestructura de los Servicios Públicos Municipales (FAEISPUM 2022), por la cantidad total de \$ 9,592,425.00 (Nueve millones quinientos noventa y dos mil cuatrocientos veinticinco pesos 00/100 M.N.). Inversión con la cual, se Autorizarán dentro del Programa Operativo Anual de Obra Pública del presente ejercicio fiscal 2022, los siguientes proyectos de infraestructura.

El Maestro Alejandro Correa Gómez, Presidente Municipal, solicita a los Integrantes del Honorable Ayuntamiento, la aprobación para que se le Autorice formalizar el Convenio de Coordinación con la Secretaría de Finanzas y Administración del Gobierno del Estado; para que le sean aprobados al municipio, los recursos de origen estatal provenientes del Fondo de Aportaciones Estatales para la Infraestructura de los Servicios Públicos Municipales (FAEISPUM 2022), por la cantidad total de \$ 9,592,425.00 (Nueve millones quinientos noventa y dos mil cuatrocientos veinticinco pesos 00/100 M.N.). Inversión con la cual, se Autorizarán dentro del Programa Operativo Anual de Obra Pública del presente ejercicio fiscal 2022, los proyectos de infraestructura que se relacionan en la siguiente tabla, en la que se describe su nombre, ubicación, inversión autorizada, metas programadas, número de beneficiarios y modalidad de ejecución:

Nombre	Localidad	Inversión Autorizada	Meta Programada	Número Beneficiarios	Modalidad de Ejecución
Pavimentación de la Calle Morelos.	Zinapécuaro de Figueroa	7,673,940.00	1,500 M2	15,875	Contrato
Implementación de Sistema Fotovoltaico para el Alumbrado Público de la Calle Morelos.	Zinapécuaro de Figueroa	1,918,485.00	200 ML	15,875	Contrato
Total de la Inversión Estatal Programada \$		9,592,425.00			

Por lo que a continuación el Mtro. Alejandro Correa Gómez, Presidente Municipal, somete a consideración del pleno para su aprobación correspondiente, la Autorización para suscribir el Convenio de Coordinación con la Secretaría de Finanzas y Administración del Gobierno del Estado; para que le sean aprobados al municipio, los recursos de origen estatal provenientes del Fondo de Aportaciones Estatales para la Infraestructura de los Servicios Públicos Municipales (FAEISPUM 2022), por la cantidad total de \$ 9,592,425.00 (Nueve millones quinientos noventa y dos mil cuatrocientos veinticinco pesos 00/100 M.N.). Inversión con la cual, se Autorizarán dentro del Programa Operativo Anual de Obra Pública del presente ejercicio fiscal 2022, los proyectos anteriormente descritos.

El Lic. Jordán Reyes García, Secretario del Ayuntamiento, informa que se contaron 11 (once) votos a favor y 1 (un) voto en contra del Regidor Alfredo Castro Mondragón.

Por lo que el Mtro. Alejandro Correa Gómez, Presidente Municipal, manifiesta que se aprueba por mayoría de votos, la Autorización para formalizar el Convenio de Coordinación con la Secretaría de Finanzas y Administración del Gobierno del Estado; para que le sean aprobados al municipio, los recursos de origen estatal provenientes del Fondo de Aportaciones Estatales para la Infraestructura de los Servicios Públicos Municipales (FAEISPUM 2022), por la cantidad total de \$ 9,592,425.00 (Nueve millones quinientos noventa y dos mil cuatrocientos veinticinco pesos 00/100 M.N.). Inversión con la cual, se Autorizarán dentro del Programa Operativo Anual de Obra Pública del presente ejercicio fiscal 2022, los proyectos relacionados en la tabla anterior, en la que se describe puntualmente su nombre, ubicación, inversión autorizada, metas programadas, número de beneficiarios y modalidad de ejecución.

Acto seguido, el Mtro. Alejandro Correa Gómez, Presidente Municipal, le pide al Lic. Jordán Reyes García, Secretario del Ayuntamiento, desahogar el siguiente punto del orden del día.

El Lic. Jordán Reyes García, Secretario del Ayuntamiento, informa al Pleno, que se ha dado cumplimiento al Orden del Día aprobado; por lo que se procede a la Clausura de la Sesión.

**PUNTO NÚMERO CINCO. Clausura de la Sesión**

No habiendo más asuntos que tratar y siendo las 12:36 horas del día 25 de Enero de 2022, el Lic. Jordán Reyes García, Secretario del Ayuntamiento, declara formalmente concluida la presente Sesión Extraordinaria de Cabildo número 01/2022, del Ayuntamiento Constitucional de Zinapécuaro, Michoacán.

Se levanta para su debida constancia legal la presente Acta, firmando de conformidad al margen y al calce los que en ella intervinieron.

Mtro. Alejandro Correa Gómez  
Presidente Municipal

Profa. Adriana Patricia Romero Blanquet  
Síndica Municipal

Prof. Erick Eduardo Escalante Pérez  
Regidor

Q.F.B. Brenda Albertina Ponce Morales  
Regidora

C. José Humberto Mendoza Morales  
Regidor

C. Alma Delia Durán Muñoz  
Regidora

Lic. José Oscar Maldonado Quiroz  
Regidor

C. María Magdalena García Sánchez  
Regidora

Lic. Pedag. Juan Pablo Rodríguez Salinas  
Regidor

L.A.E. Jessel Vianney Maldonado Mejía  
Regidora

Dr. Alfredo Castro Mondragón  
Regidor

C. Adriana Birruete Salinas  
Regidora

Lic. Jordán Reyes García  
Secretario del Ayuntamiento



STATUS DEL PROCESO DE EJECUCION:  
NOMBRE DE LA OBRA:

TERMINADA  
EN PROCESO

REHABILITACION DE CAMINOS RURALES

CUENTA CONTABLE DE LA OBRA:

12355-001-00003-0014

NÚMERO OPERACION (TRANSACCION O CHEQUE) (10)	NÚMERO DE ABIENTO (11)	FECHA DE ABIENTO (12)	NÚM. DE FACTURA (13)	FECHA DE FACTURA (14)	CUENTA CONTABLE (15)	PROVEEDOR (16)	CONCEPTO (17)	UNIDAD MEDIDA (18)	CANTIDAD (19)	PRECIO UNITARIO (20)	I.V.A (21)	IMPORTE (22)
1603	P.FED-001344-MAY	26-may-22	687	26-may-22	5132-326-32802	PROYECTO Y CONSTRUCCION DE OBRA CIVIL DEL ORIENTE SA DE CV	PAGO CARGA Y ACARREO DE MATERIAL EN CAMION VOLTEO AL PRIMER KILOMETRO	SERVICIO	700.00	\$23.90	\$2,632.00	\$10,082.00
1603	P.FED-001344-MAY	26-may-22	687	26-may-22	5132-326-32802	PROYECTO Y CONSTRUCCION DE OBRA CIVIL DEL ORIENTE SA DE CV	PAGO ACARREO DE MATERIAL EN CAMION VOLTEO A KILOMETROS SUBSECUENTES	SERVICIO	3,360.00	\$10.00	\$5,376.00	\$38,976.00
1603	P.FED-001651-ABR	6-ago-22	A22	20-ago-22	5132-326-32802	LEONDO MAMARETE GARRIBAY	ACARREO DE MATERIAL EN CAMINO A KILOMETROS SUBSECUENTES	SERVICIO	10.00	\$10.00	\$10,000.00	\$116,000.00
1603	P.FED-001630-JUN	22-jun-22	692	22-jun-22	5124-241-24101	PROYECTO Y CONSTRUCCION DE OBRA CIVIL DEL ORIENTE SA DE CV	PAGO DE MATERIAL CEMENTANTE PARA ARREGLAR CAMINO	MTO	1,673.00	\$71.43	\$18,120.38	\$138,622.77
1603	P.FED-001631-JUN	22-jun-22	692	22-jun-22	5132-326-32802	PROYECTO Y CONSTRUCCION DE OBRA CIVIL DEL ORIENTE SA DE CV	PAGO CARGA Y ACARREO DE MATERIAL EN CAMION VOLTEO AL PRIMER KILOMETRO	SERVICIO	1,673.00	\$23.50	\$6,290.48	\$46,806.98
1603	P.FED-001631-JUN	22-jun-22	692	22-jun-22	5132-326-32802	PROYECTO Y CONSTRUCCION DE OBRA CIVIL DEL ORIENTE SA DE CV	PAGO ACARREO DE MATERIAL EN CAMION VOLTEO A KILOMETROS SUBSECUENTES	SERVICIO	6,026.00	\$10.00	\$10,000.00	\$76,890.90
1603	P.FED-002004-JUL	28-jul-22		28-jul-22	5124-241-24101	PROYECTO Y CONSTRUCCION DE OBRA CIVIL DEL ORIENTE SA DE CV	PAGO DE MATERIAL CEMENTANTE PARA ARREGLAR CAMINO	SERVICIO	\$2,100.00	71.43	\$24,000.48	\$174,003.48
1603	P.FED-002015-JUL	28-jul-22		28-jul-22	5132-326-32802	PROYECTO Y CONSTRUCCION DE OBRA CIVIL DEL ORIENTE SA DE CV	PAGO CARGA Y ACARREO DE MATERIAL EN CAMION VOLTEO AL PRIMER KILOMETRO	SERVICIO	\$2,100.00	23.50	\$7,896.00	\$97,246.00
1603	P.FED-002015-JUL	28-jul-22		28-jul-22	5132-326-32802	PROYECTO Y CONSTRUCCION DE OBRA CIVIL DEL ORIENTE SA DE CV	PAGO ACARREO DE MATERIAL EN CAMION VOLTEO A KILOMETROS SUBSECUENTES	SERVICIO	\$10,983.00	10.00	\$17,572.80	\$127,402.80
1603	P.FED-022906-SEP	6-ago-22		6-ago-22	5124-241-24101	PROYECTO Y CONSTRUCCION DE OBRA CIVIL DEL ORIENTE SA DE CV	PAGO DE MATERIAL CEMENTANTE PARA ARREGLAR CAMINO	SERVICIO	1,750.00	\$71.43	\$20,000.00	\$145,022.90
1603	P.FED-022906-SEP	6-ago-22		6-ago-22	5132-326-32802	PROYECTO Y CONSTRUCCION DE OBRA CIVIL DEL ORIENTE SA DE CV	PAGO CARGA Y ACARREO DE MATERIAL EN CAMION VOLTEO AL PRIMER KILOMETRO	SERVICIO	1,750.00	\$23.50	\$6,987.50	\$47,709.00
1603	P.FED-022906-SEP	6-ago-22		6-ago-22	5132-326-32802	PROYECTO Y CONSTRUCCION DE OBRA CIVIL DEL ORIENTE SA DE CV	PAGO ACARREO DE MATERIAL EN CAMION VOLTEO A KILOMETROS SUBSECUENTES	SERVICIO	2,483.00	\$10.00	\$11,972.00	\$86,902.90
											TOTAL	\$,000,228.19

H. AYUNTAMIENTO CONSTITUCIONAL DE ZIMAPACUARO, MICHOACÁN  
PRESIDENTE MUNICIPAL  
MITO ALEJANDRO CORREA GOMEZ

H. AYUNTAMIENTO CONSTITUCIONAL DE ZIMAPACUARO, MICHOACÁN  
TESORERA MUNICIPAL  
C. JUAN DOMINGO PEREZ GORREA

H. AYUNTAMIENTO CONSTITUCIONAL DE ZIMAPACUARO, MICHOACÁN  
CONFESAR MUNICIPAL  
LIC. LUIS ESPINO GUTIERREZ

H. AYUNTAMIENTO CONSTITUCIONAL DE ZIMAPACUARO, MICHOACÁN  
DIRECTOR DE OBRAS RURALES Y URBANISMO  
ROBERTO RAMIREZ SANCHEZ MEDINA

Bajo protesta de decir verdad, declaramos que esta reporte y sus notas son razonablemente correctas, y son responsabilidad del emisor.

**ACTA DE LA SESIÓN ORDINARIA DE CABILDO 03/2022  
DEL AYUNTAMIENTO DE ZINAPÉCUARO, MICHOACÁN**

Acta de la Sesión Ordinaria número 03/2022 del Ayuntamiento Constitucional de Zinapécuaro, Michoacán de Ocampo, celebrada el día 15 de Febrero de 2022.

**ACTA DE LA SESIÓN ORDINARIA NO. 03  
TRIENIO 2021-2024**

En la Ciudad de Zinapécuaro de Figueroa, Michoacán, siendo las 19:00 horas del día de 15 de Febrero de 2022, se reunieron en el recinto oficial del Palacio Municipal, ubicado en la Avenida Hidalgo número 32, colonia Centro de esta Ciudad de Zinapécuaro de Figueroa, Michoacán; para celebrar la **Sesión Ordinaria de Cabildo número 03/2022**, a la que fueron previamente convocados en los términos de ley, los ciudadanos integrantes del Ayuntamiento: Mtro. Alejandro Correa Gómez, Presidente Municipal; Profa. Adriana Patricia Romero Blanquet, Sindica Municipal; Prof. Erick Eduardo Escalante Pérez, Q.F.B. Brenda Albertina Ponce Morales, C. José Humberto Mendoza Morales, C. Alma Delia Durán Muñoz, Lic. José Oscar Maldonado Quiroz, C. María Magdalena García Sánchez, Lic. En Pedag. Juan Pablo Rodríguez Salinas, L.A.E. Jessel Vianney Maldonado Mejía, Dr. Alfredo Castro Mondragón, C. Adriana Birruete Salinas, Regidores Municipales. Sesión que se lleva a cabo bajo el siguiente:

**ORDEN DEL DÍA:**

1. Pase de Lista de Asistencia y verificación del quórum legal, para declarar formalmente instalada la Sesión.
2. Presentación y aprobación del Orden del Día propuesto, para el desarrollo de la presente Sesión.
3. Lectura del Acta de Cabildo de la Sesión Ordinaria anterior, para su aprobación o rectificación correspondiente.
4. Presentación y en su caso Aprobación de la propuesta que se plantea, para que se Autorice la Primera Modificación al Presupuesto de Ingresos del presente ejercicio fiscal 2022.
5. Presentación y en su caso Aprobación de la propuesta que se plantea, para que se Autorice la Primera Modificación al Presupuesto de Egresos del presente ejercicio fiscal 2022.
6. Presentación y en su caso Aprobación de la propuesta que se plantea, para que se autorice la Modificación del Programa Operativo Anual de Obra Pública del presente ejercicio fiscal 2022.
7. Presentación y en su caso Aprobación de la propuesta que se plantea, para que se Autorice el Porcentaje que se debe destinar, para realizar obras bajo la modalidad de Administración Directa en el presente ejercicio fiscal 2022.
8. Presentación y en su caso Aprobación de la propuesta que se plantea, para que se Autorice la Modalidad de Ejecución de las obras, que se encuentran autorizadas en el Programa Operativo Anual de Obra Pública del presente ejercicio fiscal 2022.



9. Presentación y en su caso Aprobación de la propuesta que se plantea, para que se Autoricen los Montos o Rangos que se utilizan para la contratación de la obra pública, con los recursos económicos provenientes del Programa Operativo Anual de Obra Pública del presente ejercicio fiscal 2022.
10. Presentación y en su caso Aprobación de la propuesta que se plantea, para que se Autoricen los Montos o Rangos que se utilizan para la contratación de los servicios relacionados con la obra pública, con los recursos económicos provenientes del Programa Operativo Anual de Obra Pública del presente ejercicio fiscal 2022.
11. Presentación y en su caso Aprobación de la propuesta que se plantea, para que se Autoricen los Montos o Rangos que se utilizan para la contratación de las adquisiciones, enajenaciones, arrendamientos y contratación de servicios de bienes muebles e inmuebles, con los recursos económicos provenientes del Presupuesto de Egresos del presente ejercicio fiscal 2022.
12. Presentación y en su caso Aprobación de la propuesta que se plantea, para que se Autoricen las Bases de licitación que se van a utilizar en el presente ejercicio fiscal 2022, en los diversos concursos y procesos de contratación de: Obra pública; Servicios relacionados con la obra pública; y Adquisiciones, enajenaciones, arrendamientos y contratación de servicios de bienes muebles e inmuebles.
13. Presentación y en su caso Aprobación de la propuesta que se plantea, para que se Autorice el Padrón de Proveedores y Contratistas de Adquisiciones, Arrendamientos y Prestación de Servicios, para el presente ejercicio fiscal 2022; por medio de los cuales, se realizarán las Adquisiciones, Arrendamientos y Prestación de Servicios, que requiera hacer la Administración Municipal.
14. Presentación y en su caso Aprobación de la propuesta que se plantea, para que se Autorice el Padrón de Contratistas y el Padrón de Proveedores de obra pública, para el presente ejercicio fiscal 2022; por medio de los cuales, se realizarán las obras por contrato o se adquirirán los materiales de construcción que se utilizarán en las obras por administración directa.
15. Presentación y en su caso Aprobación de la propuesta que se plantea, para que se autorice la Modalidad de Contratación de las obras, que se tienen programadas iniciar en el presente mes de febrero del año en curso.
16. Asuntos Generales.
17. Clausura de la Sesión Ordinaria 03/2022.

**PUNTO NÚMERO UNO.** Pase de Lista de Asistencia y verificación del quórum legal, para declarar formalmente instalada la Sesión:

El Mtro. Alejandro Correa Gómez, Presidente Municipal, solicita al Lic. Jordán Reyes García, Secretario del Ayuntamiento, realice el pase de lista a los Integrantes del Ayuntamiento; con el propósito de verificar si existe el quórum legal, para declarar formalmente instalada la Sesión.

El Lic. Jordán Reyes García, Secretario del Ayuntamiento, procede a realizar el pase de lista de asistencia y al finalizar informa, que se encuentran presentes los 12 (doce) miembros que integran el ayuntamiento.

000248

Por lo que el Mtro. Alejandro Correa Gómez, Presidente Municipal, manifiesta que existe el quórum legal para declarar formalmente instalada la presente Sesión de Cabildo y los acuerdos que aquí se tomen, tengan plena validez.

A continuación, el Mtro. Alejandro Correa Gómez, Presidente Municipal, le pide al Lic. Jordán Reyes García, Secretario del Ayuntamiento, desahogar el siguiente punto del orden del día.

**PUNTO NÚMERO DOS. Presentación y aprobación del Orden del Día propuesto, para el desarrollo de la presente Sesión del Ayuntamiento.**

El Mtro. Alejandro Correa Gómez, Presidente Municipal, le pide al Lic. Jordán Reyes García, Secretario del Ayuntamiento, dar lectura al orden del día que se está proponiendo para el desarrollo de la presente sesión; por lo que una vez concluida dicha lectura, el Presidente Municipal, la somete a consideración del Pleno para su respectiva aprobación.

Motivo por el cual, el Mtro. Alejandro Correa Gómez, Presidente Municipal, les solicita a los Integrantes del Cabildo, que quien esté de acuerdo en el Orden del Día que se está proponiendo, sírvanse manifestarlo, levantando su mano.

El Lic. Jordán Reyes García, Secretario del Ayuntamiento, informa que se contaron 12 (doce) votos de los 12 (doce) miembros presentes.

Por lo que el Mtro. Alejandro Correa Gómez, Presidente Municipal, manifiesta que se aprueba por unanimidad de votos, el Orden del Día propuesto.

A continuación, el Mtro. Alejandro Correa Gómez, Presidente Municipal, le pide al Lic. Jordán Reyes García, Secretario del Ayuntamiento, desahogar el siguiente punto del orden del día.

**PUNTO NÚMERO TRES. Lectura del Acta de Cabildo de la Sesión Ordinaria anterior, para su aprobación o rectificación correspondiente.**

El Mtro. Alejandro Correa Gómez, Presidente Municipal, solicita al Lic. Jordán Reyes García, Secretario del Ayuntamiento, dé lectura al Acta de Cabildo de la Sesión Ordinaria anterior, para su ratificación o rectificación correspondiente; por lo que una vez concluida la lectura, el Presidente Municipal somete a consideración del Pleno el contenido de la misma.

Acto seguido, el Mtro. Alejandro Correa Gómez, Presidente Municipal, les solicita a los Integrantes del Cabildo, que quien esté de acuerdo en su aprobación, sírvanse manifestarlo, levantando su mano.

El Lic. Jordán Reyes García, Secretario del Ayuntamiento, informa que se contaron 12 (doce) votos de los 12 (doce) miembros presentes.

Por lo que el Mtro. Alejandro Correa Gómez, Presidente Municipal, manifiesta que se aprueba por unanimidad de votos, el Acta de Cabildo de la Sesión Ordinaria anterior.

El Mtro. Alejandro Correa Gómez, Presidente Municipal, le pide al Lic. Jordán Reyes García, Secretario del Ayuntamiento, desahogar el siguiente punto del orden del día.



*Handwritten notes on the left margin:*  
- A large signature or scribble at the top.  
- 'SU' written vertically.  
- 'Canciller' written vertically.  
- 'García Darabid' written vertically.

*Handwritten notes and signatures on the right margin:*  
- A large signature at the top right.  
- Several smaller signatures and scribbles below it.

*Handwritten mark at the bottom left:*  
- A large 'X' or signature mark.

**PUNTO NÚMERO CUATRO.** Presentación y en su caso Aprobación de la propuesta que se plantea, para que se Autorice la Primera Modificación al Presupuesto de Ingresos del presente ejercicio fiscal 2022.

Con fundamento a lo establecido en los Artículos 37 Fracción II, inciso a) y b); 55 y 58 de la Ley de Planeación Hacendaria, Presupuesto, Gasto Público y Contabilidad Gubernamental del Estado de Michoacán de Ocampo, el Mtro. Alejandro Correa Gómez, Presidente Municipal; solicita la aprobación para que se Autorice la Primera Modificación al Presupuesto de Ingresos del presente ejercicio fiscal 2022.

Con la finalidad de analizar el asunto planteado en este punto del orden del día, el Mtro. Alejandro Correa Gómez, Presidente Municipal, solicita la comparecencia del L.A.E. Ernesto Tlacacléel Ramírez Muñoz, Tesorero Municipal, para que explique en que consiste la Primera Modificación al Presupuesto de Ingresos del presente ejercicio fiscal 2022.

Acto seguido el L.A.E. Ernesto Tlacacléel Ramírez Muñoz, informa que la modificación que se está proponiendo al Presupuesto de Ingresos, se deben a una disminución de recursos que el Gobierno del Estado le hizo en general a todos los municipios del estado; ajustes presupuestales que se dieron a conocer, a través de las publicaciones del Periódico Oficial los días 12 y 31 de enero del año en curso, mediante las cuales nos enteramos que a nuestro municipio se le recortaron recursos presupuestales por la cantidad en total de \$ 3'092,059.00 (Tres millones noventa y dos mil cincuenta y nueve pesos 00/100 M. N.). Por lo que ahora, el Presupuesto de Ingresos del presente ejercicio fiscal 2022 que se tenía aprobado originalmente por la cantidad total de \$ 179'302,118.00 (Ciento setenta y nueve millones trescientos dos mil ciento dieciocho pesos 00/100 M. N.), se ajusta para quedar modificado en \$ 176, 210,059.00 (Ciento setenta y seis millones doscientos diez mil cincuenta y nueve pesos 00/100 M. N.); recursos que se solicita, queden distribuidos en los siguientes Rubros:

CODIGO	RUBRO	TOTAL
10000	IMPUESTOS.	11,804,168.00
20000	CUOTAS Y APORTACIONES DE SEGURIDAD SOCIAL.	
30000	CONTRIBUCIONES DE MEJORAS.	
40000	DERECHOS	9,452,858.00
50000	PRODUCTOS.	1,539.00
60000	APROVECHAMIENTOS.	1,277,755.00
70000	INGRESOS POR VENTA DE BIENES Y SERVICIOS.	
80000	PARTICIPACIONES Y APORTACIONES.	153,673,271.00
90000	TRANSFERENCIAS, ASIGNACIONES, SUBSIDIOS Y OTRAS AYUDAS.	
00000	INGRESOS DERIVADOS DE FINANCIAMIENTOS.	
0999	<b>TOTAL DEL PRESUPUESTO DE INGRESOS ESTIMADO</b>	<b>176,209,591.00</b>

CODIGO	CONCEPTO	TOTAL
10000	SERVICIOS PERSONALES.	63,317,683.99
20000	MATERIALES Y SUMINISTROS	22,307,639.88
30000	SERVICIOS GENERALES	26,929,018.06
40000	TRANSFERENCIAS, ASIGNACIONES, SUBSIDIOS Y OTRAS AYUDAS	14,797,903.85
50000	BIENES MUEBLES, INMUEBLES E INTANGIBLES	57,000.00
60000	INVERSIÓN PÚBLICA	45,296,193.27
90000	DEUDA PÚBLICA	3,504,151.95
0999	TOTAL DEL PRESUPUESTO DE EGRESOS	176,209,591.00

Una vez concluida la comparecencia del funcionario indicado, el Mtro. Alejandro Correa Gómez, Presidente Municipal, somete a consideración del pleno para su aprobación correspondiente, la Autorización de la Primera Modificación al Presupuesto de Egresos del presente ejercicio fiscal 2022; por lo que solicita a los Integrantes del Cabildo, que quien esté de acuerdo en su aprobación, sirvanse manifestarlo, levantando su mano.

El Lic. Jordán Reyes García, Secretario del Ayuntamiento, informa que se contaron 12 (doce) votos de los 12 (doce) miembros presentes.

Por lo que el Mtro. Alejandro Correa Gómez, Presidente Municipal, manifiesta que se aprueba por unanimidad de votos, la Autorización de la Primera Modificación al Presupuesto de Egresos del presente ejercicio fiscal 2022; razón por la cual, se le instruye al Secretario del Ayuntamiento, realizar los trámites pertinentes, para que en tiempo y forma se haga la publicación de esta aprobación en el Periódico Oficial del Gobierno del Estado. Por tal motivo, se presentan 5 (cinco) juegos en original de la modificación del Presupuesto de Egresos, para la firma de cada uno de los Integrantes del Honorable Ayuntamiento.

El Mtro. Alejandro Correa Gómez, Presidente Municipal, le pide al Lic. Jordán Reyes García, Secretario del Ayuntamiento, desahogar el siguiente punto del orden del día.

**PUNTO NÚMERO SEIS.** Presentación y en su caso Aprobación de la propuesta que se plantea, para que se autorice la Modificación del Programa Operativo Anual de Obra Pública del presente ejercicio fiscal 2022.

Con fundamento a lo establecido en el artículo 51 fracción IV de la Ley de Planeación Hacendaria, Presupuesto, Gasto Público y Contabilidad Gubernamental del Estado de Michoacán de Ocampo, el Maestro Alejandro Correa Gómez, Presidente Municipal; solicita la Aprobación de la Modificación del Programa Operativo Anual de Obra Pública del presente ejercicio fiscal 2022, de conformidad con los siguientes ajustes presupuestales:

1. Debido a que el pasado 31 enero se publicaron en el Periódico Oficial del Gobierno del Estado, los recursos que se le autorizaron a cada uno de los municipios del estado, que provienen del Fondo de Aportaciones para la Infraestructura Social Municipal y las Demarcaciones Territoriales del Distrito Federal 2022; publicación a través de la cual, nos

*copy original*  
*Carola Sanchez*

*[Handwritten signatures and notes on the right side of the page]*



enteramos que a nuestro municipio se le hizo una reducción de recursos por la cantidad de \$ 2,484,866.00 (Dos millones cuatrocientos ochenta y cuatro mil ochocientos sesenta y seis pesos 00/100 M.N.). Por tal razón, se solicita **Cancelar** y **Reducir** en sus inversiones, las obras que a continuación se describen, mismas que fueron aprobados en la Reunión Ordinaria de Cabildo número 09, de fecha 31 de diciembre del año 2021, por medio del Programa Operativo Anual de Obra Pública:

**Cancelación de Obras:**

Nombre de La Obra	Localidad	Inversión Cancelada
Construcción de Red para Agua Potable.	Los Trigos	600,000.00
Construcción de Techumbre en la Escuela-Telesecundaria	San Miguel Taiméo	800,000.00
Programa de Desarrollo Institucional	Zinapécuaro de Figueroa	500,000.00
<b>Total del Recurso Cancelado \$</b>		<b>1,900,000.00</b>

**Reducción de las inversiones:**

Nombre de La Obra	Localidad	Inversión Autorizada	Reducción de Recursos	Inversión Modificada
Construcción de Segunda Etapa de la Red para Agua Potable.	San Miguel Las Palomas (Zacazonapan)	3,000,000.00	500,000.00	2,500,000.00
Programa de Gastos Indirectos	Zinapécuaro de Figueroa	1,156,144.00	-84,866.00	1,071,278.00
<b>Total de la Reducción \$</b>			<b>584,866.00</b>	

2. Debido a que el pasado 25 enero se publicaron en el Diario Oficial de la Federación, los nuevos lineamientos que regulan la debida y correcta aplicación de los recursos del Fondo de Aportaciones para la Infraestructura Social Municipal y las Demarcaciones Territoriales del Distrito Federal 2022; con la finalidad de ajustarnos a las nuevas disposiciones establecidas en los referidos lineamientos, es necesario **Cancelar** las obras que a continuación se describen, mismas que fueron aprobados en la Reunión Ordinaria de Cabildo número 09, de fecha 31 de diciembre del año 2021, por medio del Programa Operativo Anual de Obra Pública:

Nombre de La Obra	Localidad	Inversión Cancelada
Terminación de la Pavimentación de la Calle Independencia.	Zinapécuaro de Figueroa	806,488.61
Construcción de Techumbre en Salón de Usos Múltiples.	Buenavista	1,705,046.00

Nombre de La Obra	Localidad	Inversión Cancelada
Construcción de Salón de Usos Múltiples.	El Fresno	2,000,000.00
Construcción de Unidad de Control Canino.	Zinapécuaro de Figueroa	300,000.00
Terminación de la Plaza Principal	Zinapécuaro de Figueroa	800,000.00
Rehabilitación de Portal Allende	Zinapécuaro de Figueroa	1,500,000.00
<b>Total del Recurso Cancelado \$</b>		<b>7,111,534.61</b>

3. Debido a la cancelación de las obras indicadas anteriormente, se solicita **Crear** dentro del Programa Operativo Anual de Obra Pública, con los recursos provenientes del Fondo de Aportaciones para la Infraestructura Social Municipal y las Demarcaciones Territoriales del Distrito Federal 2022, las obras que a continuación se describen:

Nombre de La Obra	Localidad	Inversión Autorizada
Pavimentación de Calle Dr. Melchor Díaz Rubio, en la Colonia Francisco I. Madero.	Zinapécuaro de Figueroa	806,488.61
Pavimentación de Calle José María Anzorena, en la Colonia Las Tinajas.	Zinapécuaro de Figueroa	800,000.00
Pavimentación de Calle Hermanos Flores Magañon, en la Colonia Emiliano Zapata.	Zinapécuaro de Figueroa	1,500,000.00
Construcción de Techumbre en Centro de Desarrollo Comunitario.	Buenavista	1,705,046.00
Construcción de Centro de Desarrollo Comunitario.	El Fresno	2,000,000.00
Construcción de Centro de Desarrollo Comunitario.	Zinapécuaro de Figueroa	300,000.00
<b>Total del Recurso Autorizado \$</b>		<b>7,111,534.61</b>

4. Con la finalidad de ampliar el monto de los recursos autorizados de 2 (dos) obras, que se tienen aprobadas en el Programa Operativo Anual de Obra Pública del presente año, con los recursos provenientes del Fondo de Aportaciones para la Infraestructura Social Municipal y las Demarcaciones Territoriales del Distrito Federal; se solicita la autorización, para **Reducir** la inversión de los recursos presupuestales de las obras que a continuación se describen:

Nombre de La Obra	Localidad	Inversión Autorizada	Reducción de Recursos	Inversión Modificada
Rehabilitación de Caminos Rurales.	Cobertura Municipal	4,214,484.92	314,484.92	3,900,000.00

Nombre de La Obra	Localidad	Inversión Autorizada	Reducción de Recursos	Inversión Modificada
Programa de Gastos Indirectos	Zinapécuaro de Figueroa	1,071,278.00	121,772.27	949,505.73
<b>Total de la Reducción \$</b>			<b>436,257.19</b>	

5. Debido a la reducción de los recursos de las obras anteriormente indicadas, se solicita **Ampliar** los recursos presupuestales de las obras que a continuación se describen, las cuales se encuentran autorizadas dentro del Programa Operativo Anual de Obra Pública del presente año, con los recursos provenientes del Fondo de Aportaciones para la Infraestructura Social Municipal y las Demarcaciones Territoriales del Distrito Federal:

Nombre de La Obra	Localidad	Inversión Autorizada	Ampliación de Recursos	Inversión Modificada
Construcción de Plaza Pública.	Ojo de Agua del Cuervo	2,000,000.00	271,000.00	2,271,000.00
Construcción de Plaza Pública	El Potrero	1,834,742.81	165,257.19	2,000,000.00
<b>Total de la Ampliación \$</b>			<b>436,257.19</b>	

Con la finalidad de analizar el asunto planteado en este punto del orden del día, El Mtro. **Alejandro Correa Gómez**, Presidente Municipal, solicita la comparecencia del Arq. Víctor Hugo Sánchez Medina, Director de Obras Públicas y Urbanismo, para que explique en qué consisten los ajustes presupuestales que se están proponiendo y resuelva las dudas que resulten de los presentes.

Acto seguido el Arq. Víctor Hugo Sánchez Medina, informa que los ajustes presupuestales que se están proponiendo para realizar la Modificación del Programa Operativo Anual de Obra Pública del presente ejercicio fiscal 2022; son por los siguientes motivos:

**Primero.-** Se solicita la cancelación de la obra descrita en el primer numeral, debido a que el pasado 31 enero se publicaron en el Periódico Oficial del Gobierno del Estado, los recursos que se autorizan cada año del Fondo de Aportaciones para la Infraestructura Social Municipal y las Demarcaciones Territoriales del Distrito Federal, para la realización de obra pública; publicación a través de la cual nos enteramos que a nuestro municipio se le hizo una reducción de recursos por la cantidad de \$ 2,484,866.00 (Dos millones cuatrocientos ochenta y cuatro mil ochocientos sesenta y seis pesos 00/100 M.N.). Por tal razón, se solicita cancelar y reducir en sus inversiones, las obras que se describen en dicho numeral.

**Segundo.-** Se solicita la cancelación de las dos obras que se indican en el segundo numeral, debido a que el pasado 25 enero se publicaron en el Diario Oficial de la Federación, los nuevos lineamientos que regulan la debida y correcta aplicación de los recursos del Fondo de Aportaciones para la Infraestructura Social Municipal y las Demarcaciones Territoriales del Distrito Federal; lineamientos en los cuales se establecen disposiciones, que no nos permiten realizar cierto tipo de obras, por lo que es necesario cancelar las obras que se describen en dicho numeral.

*Handwritten notes and signatures on the left margin:*  
 - Vertical signature: *Correa Gómez*  
 - Vertical signature: *Victor Hugo Sanchez Medina*  
 - Vertical signature: *Arq. Victor Hugo Sanchez Medina*  
 - Large signature at the bottom left.

*Handwritten notes and signatures on the right margin:*  
 - Vertical signature: *Victor Hugo Sanchez Medina*  
 - Large signature at the bottom right.





Nombre de La Obra	Localidad	Inversión Autorizada	Modalidad de Ejecución
Construcción de Plaza Pública.	El Potrero	2,000,000.00	Contrato
Rehabilitación de Plaza Pública en la Colonia Francisco I. Madero.	Zinapécuaro de Figueroa	143,231.87	Contrato
Programa de Gastos Indirectos	Zinapécuaro de Figueroa	949,505.73	Administración Directa
Pavimentación de Calle Dr. Melchor Díaz Rubio, en la Colonia Francisco I. Madero.	Zinapécuaro de Figueroa	806,488.61	Contrato
Pavimentación de Calle José María Anzorena, en la Colonia Las Tinajas.	Zinapécuaro de Figueroa	800,000.00	Contrato
Pavimentación de Calle Hermanos Flores Magañon, en la Colonia Emiliano Zapata.	Zinapécuaro de Figueroa	1,500,000.00	Contrato
Construcción de Techumbre en Centro de Desarrollo Comunitario.	Buenavista	1,705,046.00	Contrato
Construcción de Centro de Desarrollo Comunitario.	El Fresno	2,000,000.00	Contrato
Construcción de Centro de Desarrollo Comunitario.	Zinapécuaro de Figueroa	300,000.00	Contrato

Con la finalidad de analizar el asunto planteado en este punto del orden del día, El Mtro. **Alejandro Correa Gómez**, Presidente Municipal, solicita la comparecencia del Arq. Víctor Hugo Sánchez Medina, Director de Obras Públicas y Urbanismo, para que explique en base a qué se determinó cada una de las modalidades de ejecución que se están proponiendo y resuelva las dudas que resulten de los presentes.

Acto seguido el Arq. Víctor Hugo Sánchez Medina, informa que la petición que se está planteando en este punto del orden del día, se hace en base a lo establecido en los artículos 14 y 23 de la Ley de Obra Pública y Servicios Relacionados con la Misma para el Estado de Michoacán de Ocampo y sus Municipios; en los que se señala que, los Ayuntamientos dentro de su programa anual, elaborarán los presupuestos de cada una de las obras públicas que deban realizar, distinguiendo las que se han de ejecutar por contrato o por administración directa; por ese motivo al principio de cada año, se solicita que se autorice la modalidad de ejecución de las obras que integran el Programa Operativo Anual de Obra Pública. Razón por la cual, en estos momentos se está haciendo la petición correspondiente, para que se autorice la Modalidad de Ejecución de las obras que se incluyen dentro de dicho POA.

Una vez concluida la comparecencia del funcionario indicado, el Mtro. **Alejandro Correa Gómez**, Presidente Municipal, somete a consideración del pleno para su aprobación correspondiente, la

000259

44  
Autorización de la Modalidad de Ejecución de las obras, que se encuentran autorizadas en el Programa Operativo Anual de Obra Pública del presente ejercicio fiscal 2022, por lo que solicita a los Integrantes del Cabildo, que quien esté de acuerdo en su aprobación, sírvanse manifestarlo, levantando su mano.

El Lic. Jordán Reyes García, Secretario del Ayuntamiento, informa que se contaron 12 (doce) votos de los 12 (doce) miembros presentes.

Por lo que el Mtro. Alejandro Correa Gómez, Presidente Municipal, manifiesta que se aprueba por unanimidad de votos, la Autorización de la Modalidad de Ejecución de las obras, que se encuentran autorizadas en el Programa Operativo Anual de Obra Pública del presente ejercicio fiscal 2022.

El Mtro. Alejandro Correa Gómez, Presidente Municipal, le pide al Lic. Jordán Reyes García, Secretario del Ayuntamiento, desahogar el siguiente punto del orden del día.

**PUNTO NUMERO NUEVE.** Presentación y en su caso Aprobación de la propuesta que se plantea, para que se Autoricen los Montos o Rangos que se utilizan para la contratación de la obra pública, con los recursos económicos provenientes del Programa Operativo Anual de Obra Pública del presente ejercicio fiscal 2022.

Con fundamento a lo establecido en el Artículo 52 de la Ley de Obra Pública y Servicios Relacionados con la Misma para el Estado de Michoacán de Ocampo y sus Municipios, el Mtro. Alejandro Correa Gómez, Presidente Municipal; solicita a los Integrantes del Honorable Ayuntamiento, la aprobación para que se Autoricen los Montos o Rangos, para la contratación de la obra pública que se realizará con los recursos económicos autorizados, a través del Programa Operativo Anual de Obra Pública del presente ejercicio fiscal 2022. Dichos Montos o Rangos, son los que a continuación se describen:

Montos o Rangos de Contratación	Modalidad de Contratación
De \$ 0.01 a \$ 1'500,000.00; I.V.A., incluido.	Adjudicación Directa.
De \$ 1'500,001.00 a \$ 3'000,000.00; I.V.A., incluido.	Invitación Restringida a Cuando Menos Tres Contratistas.
A partir de \$ 3'000,001.00; en adelante.	Licitación Pública.

Con la finalidad de analizar el asunto planteado en este punto del orden del día, El Mtro. Alejandro Correa Gómez, Presidente Municipal, solicita la comparecencia del Arq. Víctor Hugo Sánchez Medina, Director de Obras Públicas y Urbanismo, para que explique el contenido de la propuesta que se está presentando y resuelva las dudas que resulten de los presentes.

Acto seguido el Arq. Víctor Hugo Sánchez Medina, informa que la petición que se está planteando en este punto del orden del día, se hace en base a lo establecido en el artículo 52 de la Ley de Obra Pública y Servicios Relacionados con la Misma para el Estado de Michoacán de Ocampo y sus Municipios; en el que se señala que, los montos límites o rangos de contratación serán autorizados por el cabildo, los cuales se fijarán atendiendo la cuantía de las obras, consideradas individualmente y en función de la inversión total autorizada por los ayuntamientos. Por ese motivo, al inicio de cada año se solicita la autorización de los Montos o Rango de contratación, para poder contratar las obras aprobadas bajo esa modalidad en el Programa Operativo Anual de Obra Pública.

000260

Una vez que concluyo la comparecencia del funcionario indicado, el **Mtro. Alejandro Correa Gómez**, Presidente Municipal, somete a consideración del pleno para su aprobación correspondiente, la Autorización de los Montos o Rangos que se utilizan para la contratación de la obra pública, con los recursos económicos provenientes del Programa Operativo Anual de Obra Pública del presente ejercicio fiscal 2022; por lo que solicita a los Integrantes del Cabildo, que quien esté de acuerdo en su aprobación, sirvanse manifestarlo, levantando su mano.

El Lic. Jordán Reyes García, Secretario del Ayuntamiento, informa que se contaron 12 (doce) votos de los 12 (doce) miembros presentes.

Por lo que el **Mtro. Alejandro Correa Gómez**, Presidente Municipal, manifiesta que se aprueba por unanimidad de votos, la Autorización de los Montos o Rangos que se utilizarán para la contratación de la obra pública, con los recursos económicos provenientes del Programa Operativo Anual de Obra Pública del presente ejercicio fiscal 2022.

El **Mtro. Alejandro Correa Gómez**, Presidente Municipal, le pide al Lic. Jordán Reyes García, Secretario del Ayuntamiento, desahogar el siguiente punto del orden del día.

**PUNTO NUMERO DIEZ. Presentación y en su caso Aprobación de la propuesta que se plantea, para que se Autoricen los Montos o Rangos que se utilizan para la contratación de los servicios relacionados con la obra pública, con los recursos económicos provenientes del Programa Operativo Anual de Obra Pública del presente ejercicio fiscal 2022.**

Con fundamento a lo establecido en el Artículo 52 de la Ley de Obra Pública y Servicios Relacionados con la Misma para el Estado de Michoacán de Ocampo y sus Municipios, el **Mtro. Alejandro Correa Gómez**, Presidente Municipal, solicita a los Integrantes del Honorable Ayuntamiento, la aprobación para que se Autoricen los Montos o Rangos, para la contratación de los servicios relacionados con la obra pública que se realizará en el presente año. Dichos Montos o Rangos, son los siguientes:

Montos o Rangos de Contratación	Modalidad de Contratación
De \$ 0.01 a \$ 500,000.00; I.V.A., incluido.	Adjudicación Directa.
De \$ 500,001.00 a \$ 1'300,000.00; I.V.A., incluido.	Invitación Restringida a Cuando Menos Tres Empresas o Proveedores.
A partir de \$ 1'300,001.00; en adelante.	Licitación Pública.



Con la finalidad de analizar el asunto planteado en este punto del orden del día, El **Mtro. Alejandro Correa Gómez**, Presidente Municipal, solicita la comparecencia del Arq. Víctor Hugo Sánchez Medina, Director de Obras Públicas y Urbanismo, para que explique el contenido de la propuesta que se está presentando y resuelva las dudas que resulten de los presentes.

Acto seguido el Arq. Víctor Hugo Sánchez Medina, informa que la petición que se está planteando en este punto del orden del día, es muy similar a la planteada en el punto anterior, ya que la misma se hace en base a lo establecido en el artículo 52 de la Ley de Obra Pública y Servicios Relacionados con la Misma para el Estado de Michoacán de Ocampo y sus Municipios; en el que se señala que, los montos límites o rangos de contratación serán autorizados por el cabildo, los cuales se fijarán atendiendo la cuantía de los servicios, considerados individualmente y en función de la inversión total autorizada por los ayuntamientos. Por ese motivo, al inicio de cada año se solicita que se

*mapa magdalena  
García Soriano*

autoricen los Montos o Rango de contratación, para poder contratar los servicios relacionados con la obra pública aprobados en el Programa Operativo Anual de Obra Pública del presente ejercicio fiscal 2022.

Una vez que concluyo la comparecencia del funcionario indicado, el Mtro. Alejandro Correa Gómez, Presidente Municipal, somete a consideración del pleno para su aprobación correspondiente, la Autorización de los Montos o Rangos que se utilizan para la contratación de los servicios relacionados con la obra pública, con los recursos económicos provenientes del Programa Operativo Anual de Obra Pública del presente ejercicio fiscal 2022; por lo que solicita a los Integrantes del Cabildo, que quien esté de acuerdo en su aprobación, sírvanse manifestarlo, levantando su mano.

El Lic. Jordán Reyes García, Secretario del Ayuntamiento, informa que se contaron 12 (doce) votos de los 12 (doce) miembros presentes.

Por lo que el Mtro. Alejandro Correa Gómez, Presidente Municipal, manifiesta que se aprueba por unanimidad de votos, la Autorización de los Montos o Rangos que se utilizarán para la contratación de los servicios relacionados con la obra pública, con los recursos económicos provenientes del Programa Operativo Anual de Obra Pública del presente ejercicio fiscal 2022.

El Mtro. Alejandro Correa Gómez, Presidente Municipal, le pide al Lic. Jordán Reyes García, Secretario del Ayuntamiento, desahogar el siguiente punto del orden del día.

**PUNTO NUMERO ONCE. Presentación y en su caso Aprobación de la propuesta que se plantea, para que se Autoricen los Montos o Rangos que se utilizan para la contratación de las adquisiciones, enajenaciones, arrendamientos y contratación de servicios de bienes muebles e inmuebles, con los recursos económicos provenientes del Presupuesto de Egresos del presente ejercicio fiscal 2022.**

Con fundamento a lo establecido en los Artículos 5 y 6 del Reglamento de la Ley de Adquisiciones, Arrendamientos y Prestación de Servicios Relacionados con Bienes Muebles e Inmuebles del Estado de Michoacán de Ocampo, el Mtro. Alejandro Correa Gómez, Presidente Municipal, solicita a los Integrantes del Honorable Ayuntamiento, la aprobación para que se Autoricen los Montos o Rangos, para las Adquisiciones, Enajenaciones, Arrendamientos y Contratación de Servicios de Bienes Muebles e Inmuebles, para el presente ejercicio fiscal 2022. Dichos Montos o Rangos, son los que a continuación se describen:

Montos o Rangos de Contratación	Modalidad de Contratación
De \$ 0.01 a \$ 500,000.00; I.V.A., incluido.	Adjudicación Directa.
De \$ 500,001.00 a \$ 1'300,000.00; I.V.A., incluido.	Invitación Restringida a Cuando Menos Tres Proveedores.
A partir de \$ 1'300,001.00; en adelante.	Licitación Pública.



Con la finalidad de analizar el asunto planteado en este punto del orden del día, El Mtro. Alejandro Correa Gómez, Presidente Municipal, solicita la comparecencia de la C. María Dennis Pérez Correa, Oficial Mayor, para que explique el contenido de la propuesta que se está presentando y resuelva las dudas que resulten de los presentes.

Acto seguido la C. María Dennis Pérez Correa, informa que la petición que se está planteando en este punto del orden del día, se hace en base a lo establecido en artículo 6 del Reglamento de la Ley

*mano mayor de la  
García Sánchez*

de Adquisiciones, Arrendamientos y Prestación de Servicios Relacionados con Bienes Muebles e Inmuebles del Estado de Michoacán de Ocampo; en el que se señala que, anualmente se expedirá el acuerdo mediante el cual se establezcan los montos y límites, que deberán observar las dependencias para la adquisición de bienes y servicios según el procedimiento que se utilice. Por ese motivo, al inicio de cada año se solicita que se autoricen los Montos o Rango de contratación, para poder contratar las adquisiciones de bienes y servicios con los recursos provenientes del Presupuesto de Egresos del presente ejercicio fiscal 2022.

Una vez que concluyo la comparecencia de la funcionaria indicada, el Mtro. Alejandro Correa Gómez, Presidente Municipal, somete a consideración del pleno para su aprobación correspondiente, la Autorización de los Montos o Rangos que se utilizan para la contratación de las adquisiciones, enajenaciones, arrendamientos y contratación de servicios de bienes muebles e inmuebles, con los recursos económicos provenientes del Presupuesto de Egresos del presente ejercicio fiscal 2022; por lo que solicita a los Integrantes del Cabildo, que quien esté de acuerdo en su aprobación, sírvanse manifestarlo, levantando su mano.

El Lic. Jordán Reyes García, Secretario del Ayuntamiento, informa que se contaron 12 (doce) votos de los 12 (doce) miembros presentes.

Por lo que el Mtro. Alejandro Correa Gómez, Presidente Municipal, manifiesta que se aprueba por unanimidad de votos, la Autorización de los Montos o Rangos que se utilizarán para la contratación de las adquisiciones de bienes y servicios, con los recursos económicos provenientes del Presupuesto de Egresos del presente ejercicio fiscal 2022.

El Mtro. Alejandro Correa Gómez, Presidente Municipal, le pide al Lic. Jordán Reyes García, Secretario del Ayuntamiento, desahogar el siguiente punto del orden del día.

**PUNTO NÚMERO DOCE. Presentación y en su caso Aprobación de la propuesta que se plantea, para que se Autoricen las Bases de licitación que se van a utilizar en el presente ejercicio fiscal 2022, en los diversos concursos y procesos de contratación de: Obra pública; Servicios relacionados con la obra pública; y Adquisiciones, enajenaciones, arrendamientos y contratación de servicios de bienes muebles e inmuebles.**

Con fundamento a lo establecido en el artículo 172 de la Ley Orgánica Municipal del Estado de Michoacán de Ocampo, el Maestro Alejandro Correa Gómez, Presidente Municipal; solicita a los Integrantes del Honorable Ayuntamiento, la aprobación para que se Autoricen las Bases de licitación que se utilizarán en los concursos y procesos de contratación de: Obra pública; de los Servicios relacionados con la obra pública; así como de las Adquisiciones, enajenaciones, arrendamientos y contratación de servicios de bienes muebles e inmuebles:

Con la finalidad de analizar el asunto planteado en este punto del orden del día, El Mtro. Alejandro Correa Gómez, Presidente Municipal, solicita la comparecencia del Arq. Víctor Hugo Sánchez Medina, Director de Obras Públicas y Urbanismo, para que explique el contenido de la propuesta que se está presentando y resuelva las dudas que resulten de los presentes.

Acto seguido el Arq. Víctor Hugo Sánchez Medina, informa que la petición que se está planteando en este punto del orden del día, se hace en base a lo establecido en el artículo 172 de la Ley Orgánica Municipal del Estado de Michoacán de Ocampo; en el que se señala que, se deberán publicar las convocatorias de los concursos sobre obra pública y de la adquisición de bienes, de conformidad con las bases aprobadas por el Ayuntamiento. Por ese motivo, al principio de cada año se solicita que se autoricen las Bases de Licitación, para poder realizar los contratos de: Obra pública; de los Servicios relacionados con la obra pública; así como de las Adquisiciones, enajenaciones, arrendamientos y contratación de servicios de bienes muebles e inmuebles. Razón por la cual, en estos momentos se

*Copia notada  
García Ramírez*



está haciendo la petición para que se autoricen las Bases de Licitación mencionadas y de esa forma se pueda celebrar cualquier concurso relacionado con estos rubros.

Una vez que concluyo la comparecencia del funcionario indicado, el **Mtro. Alejandro Correa Gómez**, Presidente Municipal, somete a consideración del pleno para su aprobación correspondiente, la Autorización de las Bases de licitación que se utilizarán en los concursos y procesos de contratación de: Obra pública; de los Servicios relacionados con la obra pública; así como de las Adquisiciones, enajenaciones, arrendamientos y contratación de servicios de bienes muebles e inmuebles. Por lo que solicita a los Integrantes del Cabildo, que quien esté de acuerdo en su aprobación, sírvanse manifestarlo, levantando su mano.

El Lic. Jordán Reyes García, Secretario del Ayuntamiento, informa que se contaron 12 (doce) votos de los 12 (doce) miembros presentes.

Por lo que el **Mtro. Alejandro Correa Gómez**, Presidente Municipal, manifiesta que se aprueba por unanimidad de votos, la Autorización de las Bases de licitación para realizar los concursos y procesos de contratación de: Obra pública; de los Servicios relacionados con la obra pública; así como de las Adquisiciones, enajenaciones, arrendamientos y contratación de servicios de bienes muebles e inmuebles.

El **Mtro. Alejandro Correa Gómez**, Presidente Municipal, le pide al Lic. Jordán Reyes García, Secretario del Ayuntamiento, desahogar el siguiente punto del orden del día.

**PUNTO NÚMERO TRECE.** Presentación y en su caso Aprobación de la propuesta que se plantea, para que se Autorice el Padrón de Proveedores y Contratistas de Adquisiciones, Arrendamientos y Prestación de Servicios, para el presente ejercicio fiscal 2022; por medio de los cuales, se realizarán las Adquisiciones, Arrendamientos y Prestación de Servicios, que requiera hacer la Administración Municipal.

Con fundamento a lo establecido en la Ley Orgánica Municipal del Estado de Michoacán de Ocampo, así como a lo estipulado en la Ley y el Reglamento de Adquisiciones, Arrendamientos y Prestación de Servicios Relacionados con Bienes Muebles e Inmuebles del Estado de Michoacán de Ocampo, el **Maestro Alejandro Correa Gómez**, Presidente Municipal; solicita la aprobación para que se Autorice el Padrón de Proveedores y Contratistas de Adquisiciones, Arrendamientos y Prestación de Servicios, para el presente ejercicio fiscal 2022. Por medio de los cuales, se realizarán las Adquisiciones, Arrendamientos y Prestación de Servicios, que requiera hacer la Administración Municipal; dicho padrón es el que a continuación se indica:

Nombre del Proveedor	Representante	Giro Comercial	RFC
Operadora de Empresas Turísticas Atzimba S.A. de C.V.	Jesús Sandoval	Agua Purificada Vesi	OET100330LU6
Ámel González Barrera	Ámel González Barrera	Pinturas	GOBA680731QG2
Consortio Mexicano de la Construcción S.A. de C.V. "COMECSA"	Juan Carlos Correa González	Material de Construcción	CMC00309SP4
Dr. Francisco Mejía Santana	Francisco Mejía Santana	Medico de Seguridad Pública	MESF660724252

propu. modificada  
Carrea Sandoval

Nombre del Proveedor	Representante	Giro Comercial	RFC
José Alfredo Rubio González	José Alfredo Rubio González	Perifoneo, Sistema de Iluminación y Audio	RUGA720801TZ4
Mafeva S.A. de C.V.	Fernando Correa Romero	Material de Construcción	MAF010608CA7
Magnocentro Ferretero "Truper"	Iván Aguilar	Ferretería	MFE050711267
Mariana Tavera Lucatero	Mariana Tavera Lucatero	Acero y Tubulares (Materiales Para la Construcción)	TALM860124B92
Mauricio Cárdenas Ayala	Mauricio Cárdenas Ayala	Plásticos Desechables y Varios	CAAM85032279A
Miguel Aurelio Ávila Hernández (Talachas)	Miguel Aurelio Ávila Hernández	Llantas y Talachas	AIHM941201843
Miguel Vega Guerrero	Miguel Vega Guerrero	Llantas, Alineación y Balanceo	VEGM620610114
Nadia Elizabeth López Rubio	Nadia Elizabeth López Rubio	Medicamentos y Productos Farmacéuticos	LORN610221R98
Noé Urbina Alcántar	Noé Urbina Alcántar	Carpintería	UIAN720311JY7
J. Abraham Mesa Vivanco "PROLIM"	J. Abraham Mesa Vivanco	Productos de Limpieza / Alcohol / Gel	MEVJ620301T69
Salud Digna para Todos	Salud Digna AC	Examen de Laboratorio	SDI121109B14
Sergio Gabriel García Villa	Sergio Gabriel García Villa	Combustible (Gasolina y Diésel)	GAVS5512057L9
TRACSA CAT	Ing. Francisco Arrieta Zavala	Refacciones de Maquinaria	TRA800423S24
Emmanuel Díaz Fulgencio "Rastros MACER"	Emmanuel Díaz Fulgencio	Productos del Rastro, Mantenimiento y Equipamiento	DIFE880220ML1
Juan Carlos Pompa García "Comercializadora Pompa"	Juan Carlos Pompa García	Material Eléctrico	POGJ720706F80
Víctor Carlos González Torres	Víctor Carlos González Torres	Imprenta	GOTV30914UI3
Vetzaveria Guadalupe González Paniagua "Distribuidora JAV"	Ing. José González	Material para Protección Civil,	GOPV960127N83

*FEB*

*NOE*

*TRACSA*

*mapa magdalena Capela Sanchez*



Nombre del Proveedor	Representante	Giro Comercial	RFC
Comercializadora HARD SOFT, S.A. de C. V.	Ing. Alejandro Aguilar Santoyo	Material de Papelería	CHA070926MA2
Oscar Guzmán Soto "Laboratorio del Sagrado Corazón"	Oscar Guzmán Soto	Laboratorio de Análisis Clínicos	GUSO8606251I1
Juana Guadalupe Castro Mora	Juana Guadalupe Mora	Mesas, Sillas, Mantelitos y Cubre Mantelitos	CAMJ611105LM3
María Marcelina Bergara Hernández	María Marcelina Bergara Hernández	Material de Limpieza	VEHM781023FI4
Industrial de Pinturas VOLTON S.A. de C.V.	David Basan	Pinturas	IPV861210R33
María de Lourdes Arévalo García	María de Lourdes Arévalo García	Farmacia	AEGL800318G77
Maryela Vega Ortiz	José Félix Bucio Silva	Uniformes y Equipo de Seguridad	VEOM750615LU7
Luis Alberto Cardiel Castro	Luis Alberto Cardiel Castro	Abarrotes	CACL8906295V1
Armando Montoya Hernández	Armando Montoya Hernández	Aceros y Oxígenos	MOHA610617LH4
Antonio Nieves Montoya	Antonio Nieves Montoya	Renta de Maquinaria y Camiones	NIMA721117IC7
CFE Distribución Energía Renovable de Michoacán, S.A. de C.V.	Ing. Gilberto Guillen Jiménez	Servicio de Energía Eléctrica	ERM071005BZA

Una vez que se analizó y revisó el Padrón de Proveedores y Contratistas de Adquisiciones, Arrendamientos y Prestación de Servicios, el Mtro. Alejandro Correa Gómez, Presidente Municipal, somete a consideración del pleno para su aprobación correspondiente, la Autorización de dicho Padrón. Por lo que solicita a los Integrantes del Cabildo, que quien esté de acuerdo en su aprobación, sírvanse manifestarlo, levantando su mano.

El Lic. Jordán Reyes García, Secretario del Ayuntamiento, informa que se contaron 12 (doce) votos de los 12 (doce) miembros presentes.

Por lo que el Mtro. Alejandro Correa Gómez, Presidente Municipal, manifiesta que se aprueba por unanimidad de votos, la Autorización del Padrón de Proveedores y Contratistas de Adquisiciones, Arrendamientos y Prestación de Servicios, para el presente ejercicio fiscal 2022; por medio del cual, se realizarán las Adquisiciones, Arrendamientos y Prestación de Servicios, que requiera hacer la Administración Municipal.

El Mtro. Alejandro Correa Gómez, Presidente Municipal, le pide al Lic. Jordán Reyes García, Secretario del Ayuntamiento, desahogar el siguiente punto del orden del día.

000266

**PUNTO NÚMERO CATORCE.** Presentación y en su caso Aprobación de la propuesta que se plantea, para que se Autorice el Padrón de Contratistas y el Padrón de Proveedores de obra pública, para el presente ejercicio fiscal 2022; por medio de los cuales, se realizarán las obras por contrato o se adquirirán los materiales de construcción que se utilizarán en las obras por administración directa

Con fundamento a lo establecido en la Ley Orgánica Municipal del Estado de Michoacán de Ocampo, así como en la Ley y el Reglamento de Obra Pública y Servicios Relacionados con la Misma para el Estado de Michoacán de Ocampo y sus Municipios, el **Maestro Alejandro Correa Gómez**, Presidente Municipal; solicita la aprobación para que se Autorice el Padrón de Contratistas y el Padrón de Proveedores de obra pública, para el presente ejercicio fiscal 2022. Por medio de los cuales, se realizaran las obras por contrato o se adquirirán los materiales de las obras por administración directa. Dichos padrones, son los que a continuación se describen:

**Padrón de Contratistas de Obra Pública:**

Nombre del Contratista	RFC	Representante	Lugar de Residencia
Constructora y Edificadora Valladolid, S.A. de C.V.	CEV0802133E3	Ing. Gabriel García Romero	Morelia, Michoacán
Soluciones para la Construcción Metro Cuadrado, S.A. de C.V.	SCM100517HN3	Ing. Noé López Silva	Morelia, Michoacán
Vicente Cázarez Arroyo	CAAV820102KK5	C. Vicente Cázarez Arroyo	Charo, Michoacán
Grupo COACE, S.A. de C.V.	GC0150618124	C. Juan Carlos Correa Romero	Zinapécuaro, Michoacán
Grupo D. CAM, S.A. de C.V.	GDC160212NQ3	Arq. Julissa Imelda Silva Hinojoza	Zinapécuaro, Michoacán
Felipe Daniel Ruiz Jacuinde	RUJF740428H10	C. Felipe Daniel Ruiz Jacuinde	Morelia, Michoacán
Edificadora Moakuni, S.A. de C.V.	EMO170508SD5	Psic. Melissa Martínez Loeza	Morelia, Michoacán
José Adrián Herrera Franco	HEFA900119972	Arq. José Adrián Herrera Franco	Acámbaro, Michoacán
Proyecto y Construcción de Obra Civil de Oriente, S.A. de C.V.	PYC070726MB0	Ing. Ever Ponce Patiño	Ciudad Hidalgo, Michoacán
Joel Rodríguez Contreras	ROCJ530427RD5	Ing. Joel Rodríguez Contreras	Zinapécuaro, Michoacán
Ingeniería Corporativa La Herradura, S.A. de C.V.	ICH151029ST6	Ing. Alfredo Jiménez Baltazar	Morelia, Michoacán
Grupo Constructor NAVAMIL, S.A. de C.V.	GCN1612203L5	Q.F.B. Cecilia Mila Barrera	Morelia, Michoacán



*Handwritten notes on the left margin:*  
- Top: *Alcaldía*  
- Middle: *San Juan de los Rios*  
- Bottom: *mapa municipal*  
- Far bottom: *San Juan de los Rios*

Nombre del Contratista	RFC	Representante	Lugar de Residencia
Constructora Arcubi-k, S.A. de C.V.	CAR100422NQA	Arq. Raúl Martínez Gallardo	Morelia, Michoacán
Julio Cesar Bucio Pérez	BUPJ871119PX1	Ing. Julio Cesar Bucio Pérez	Morelia, Michoacán
Margarita Pérez Aguilar	PEAM560603BR1	C. Margarita Pérez Aguilar	Morelia, Michoacán
Carreteras y Edificaciones de Michoacán, S.A. de C.V.	CEM180706Q96	Lic. María Eduwigis Zetina Hernández	Morelia, Michoacán
Grupo Empresarial Arus, S.A. de C.V.	GEA140611GR5	Ing. Bernardo Darío Hilario López	Morelia, Michoacán
Octavio Rodríguez López	ROLO620504QA	C. Octavio Rodríguez López	Morelia, Michoacán
Constructora Carremich, S.A. de C.V.	CCA061219AF9	C. Jaime José López Arreola	Morelia, Michoacán
Desarrollos y Proyectos Sultan, S.A. de C.V.	DPS151113NW3	L.C.P. Erick Magaña Garcidueñas	Morelia, Michoacán
Yaratzeth Correa Pérez	COPY931026KX9	Arq. Yaratzeth Correa Pérez	Jeráhuaro, Michoacán
Hugo Alejandro Gómez Barragán	GOBH930204PP5	Ing. Hugo Alejandro Gómez Barragán	Morelia, Michoacán
HECO Proyecto y Construcción, S.A. de C.V.	HPC201019IN8	Ing. Ángela Hernández Villa	Morelia, Michoacán
Leonardo Navarrete Garibay	NAGL740607CF4	Leonardo Navarrete Garibay	Morelia, Michoacán

**Padrón de Proveedores de Obra Pública:**

Nombre del Proveedor	RFC	Representante	Giro Comercial
Mafeva, S.A. de C.V.	MAF010608CA7	Fernando Correa	Ferretería, Material para la Construcción.
Consortio Mexicano de la Construcción, S.A. de C.V.	CMC060309SP4	L.C. Víctor Manuel Martínez Correa	Material para la Construcción
Ingeniería Integral, Especialistas en Proyectos y Suelos S.A. de C.V.	IIE200804P63	Ing. Antonio Javier Solís Valdez	Servicio de Laboratorio de Materiales
Anabel Yeraldi García Vences	GAVA900429ML6	C. Anabel Yeraldi García Vences	Material para la Construcción



Nombre del Proveedor	RFC	Representante	Giro Comercial
Verónica Yunuen García Avilés	GAAV9102035L7	C. Verónica Yunuen García Avilés	Carpeta Asfáltica
José Fortino Nieves Correa	SCM100517HN3	José Fortino Nieves Correa	Arrendamiento de Maquinaria
Pedro Cruz Comejo	CUCP930104NUA	C. Pedro Cruz Comejo	Bienes Informáticos
Energía Renovable de Michoacán, S.A. de C.V.	ERM071005BZA	C. Raymundo López Rodríguez	Calentadores Solares
Energía Renovable de América, S.A. de C.V.	ARA080725618	Ing. José Gabriel Ruiz Fuentes	Calentadores Solares
Energía Ecológica de América, S.A. de C.V.	EAA150413UC1	C. Gabriel Arturo López Olvera	Calentadores Solares
Salvador Franco Espinosa	FAES670905S3E9	Salvador Franco Espinosa	Calentadores Solares
Mario Cruz López López	LOLM700503Q86	C. Mario Cruz López López	Herrería en General.
Herrería Don Frank	MESM830226688	C. Francisco Méndez Vera	Herrería en General.
Ma. Ángeles Vega Ballesteros	VEBA680913GT9	C. Ma. Ángeles Vega Ballesteros	Material para Agua Potable y Drenaje Sanitario.
Ferretería San Agustín	VAGI651009RGA	Irma Vargas González	Materiales para Construcción
José Erandi Durán Neri	DUNE820202BR2	José Erandi Durán Neri	Materiales para Construcción
Liliani Primavera Murillo Rodríguez	MURL8203219U1	Liliani Primavera Murillo Rodríguez	Materiales Pétreos
Alfredo Correa Muñoz	COMA470508LAA	Alfredo Correa Muñoz	Prefabricados materiales pétreos concretos
Jenny Correa Pérez	COPJ950516MH9	Jenny Correa Pérez	Ferretería, Material para la Construcción.
Uriel Rodríguez Álvarez	ROAU6805231E2	Uriel Rodríguez Álvarez	Materiales Pétreos
Alejandro Arroyo García	AOGA680717AE7	Alejandro Arroyo García	Materiales Pétreos
José Luis Barrera Avilés	BAAL891216RI7	José Luis Barrera Avilés	Material para Agua Potable y Drenaje Sanitario

mapa no delata  
capita donada

54  
Una vez que se analizaron y revisaron los Padrones de Contratistas y Proveedores de obra pública, el Mtro. Alejandro Correa Gómez, Presidente Municipal, somete a consideración del pleno para su aprobación correspondiente, la Autorización de dichos Padrones. Por lo que solicita a los Integrantes del Cabildo, que quien esté de acuerdo en su aprobación, sirvanse manifestarlo, levantando su mano.

El Lic. Jordán Reyes García, Secretario del Ayuntamiento, informa que se contaron 11 (once) votos a favor y 1 (un) voto en contra del Regidor Alfredo Castro Mondragón.

Por lo que el Mtro. Alejandro Correa Gómez, Presidente Municipal, manifiesta que se aprueba por mayoría de votos, la Autorización del Padrón de Contratistas y el Padrón de Proveedores de obra pública, para el presente ejercicio fiscal 2022; por medio de los cuales, se realizarán las obras por contrato o se adquirirán los materiales de construcción que se utilizarán en las obras por administración directa.

El Mtro. Alejandro Correa Gómez, Presidente Municipal, le pide al Lic. Jordán Reyes García, Secretario del Ayuntamiento, desahogar el siguiente punto del orden del día.

**PUNTO NÚMERO QUINCE. Presentación y en su caso Aprobación de la propuesta que se plantea, para que se autorice la Modalidad de Contratación de las obras, que se tienen programadas iniciar en el presente mes de febrero del año en curso.**

Con fundamento a lo establecido en los Artículos 51 y 52 de la Ley de Obra Pública y Servicios Relacionados con la Misma para el Estado de Michoacán de Ocampo y sus Municipios, el Maestro Alejandro Correa Gómez, Presidente Municipal; solicita la aprobación, para que se Autorice la Modalidad de Contratación (Adjudicación directa y/o Licitación por invitación restringida), de las obras que se tienen programadas contratar o iniciar su procedimiento de licitación en el presente mes de febrero del año en curso. Dichas obras son las que a continuación se relacionan:

Nombre de la Obra	Localidad	Inversión Autorizada	Origen del Recurso	Modalidad de Contratación
Construcción de Depósito para el Almacenamiento de Agua Potable.	Las Cruces	500,000.00	FISMDF	Adjudicación Directa
Construcción de Barda Perimetral en la Escuela Primaria Rural Federal "Nicolás Bravo".	San Bernardo	400,000.00	FISMDF	Adjudicación Directa
Construcción de Techumbre en el Jardín de Niños.	Belisario Domínguez	1,350,000.00	FISMDF	Adjudicación Directa
Pavimentación de Calle Sin Nombre en Colonia Independencia	Zinapécuaro de Figueroa	1,400,000.00	FISMDF	Adjudicación Directa
Pavimentación de Calle Sin Nombre	José María Morelos	900,000.00	FISMDF	Adjudicación Directa



000270

Nombre de la Obra	Localidad	Inversión Autorizada	Origen del Recurso	Modalidad de Contratación
Pavimentación de Calle Dr. Melchor Díaz Rubio, en la Colonia Francisco I. Madero.	Zinapécuaro de Figueroa	806,488.61	FISMDF	Adjudicación Directa
Pavimentación de Calle José María Anzorena, en la Colonia Las Tinajas.	Zinapécuaro de Figueroa	800,000.00	FISMDF	Adjudicación Directa
Pavimentación de Calle Hermanos Flores Magañon, en la Colonia Emiliano Zapata.	Zinapécuaro de Figueroa	1,500,000.00	FISMDF	Adjudicación Directa
Perforación de Pozo para el Suministro de Agua Potable en la Colonia Francisco I. Madero.	Zinapécuaro de Figueroa	2,000,000.00	FISMDF	Licitación por Invitación Restringida
Construcción de Segunda Etapa de la Red para Agua Potable.	San Miguel Las Palomas (Zacazonapan)	2,500,000.00	FISMDF	Licitación por Invitación Restringida
Construcción de Aulas en el Telebachillerato.	Aráro	1,582,669.24	FISMDF	Licitación por Invitación Restringida
Construcción de Techumbre en Centro de Desarrollo Comunitario.	Buenavista	1,705,046.00	FISMDF	Licitación por Invitación Restringida
Construcción de Plaza Pública.	Ojo de Agua del Cuervo	2,271,000.00	FISMDF	Licitación por Invitación Restringida

Con la finalidad de analizar el asunto planteado en este punto del orden del día, El Mtro. Alejandro Correa Gómez, Presidente Municipal, solicita la comparecencia del Arq. Víctor Hugo Sánchez Medina, Director de Obras Públicas y Urbanismo, para que explique el contenido de la propuesta que se está presentando y resuelva las dudas que resulten de los presentes.

Acto seguido el Arq. Víctor Hugo Sánchez Medina, informa que la petición que se está planteando en este punto del orden del día, se hace en base a lo establecido en los artículos 51 y 52 de la Ley de Obra Pública y Servicios Relacionados con la Misma para el Estado de Michoacán de Ocampo y sus Municipios; en los que se especifica lo siguiente:

- Artículo 51.- Los ayuntamientos deberán contar con el acuerdo del Cabildo, para bajo su responsabilidad, realizar o contratar, en los términos de lo estipulado en el artículo 30, las obras que se requieran.



*propia modificación*  
*Vicario Sánchez*

*X*

- 56
- Artículo 52.- Los ayuntamientos bajo su responsabilidad, podrán llevar a cabo obra pública a través del procedimiento de invitación restringida a cuando menos tres contratistas por adjudicación directa, según corresponda, siempre y cuando el monto de la obra objeto del contrato no exceda de los rangos o montos de contratación autorizados.

Por ese motivo, se está solicitando en este punto del orden del día, la aprobación para que se autorice la Modalidad de Contratación de las obras, que tenemos debidamente autorizadas y que aún tenemos pendientes de contratar en el presente año.

Una vez que concluyo la comparecencia del funcionario indicado, el **Mtro. Alejandro Correa Gómez**, Presidente Municipal, somete a consideración del pleno para su aprobación correspondiente, la autorización de la Modalidad de Contratación de las obras, que se tienen programadas contratar en lo que resta del año; por lo que solicita a los Integrantes del Cabildo, que quien esté de acuerdo en su aprobación, sírvanse manifestarlo, levantando su mano.

El Lic. **Jordán Reyes García**, Secretario del Ayuntamiento, informa que se contaron 12 (doce) votos de los 12 (doce) miembros presentes.

Por lo que el **Mtro. Alejandro Correa Gómez**, Presidente Municipal, manifiesta que se aprueba por unanimidad de votos, la Modalidad de Contratación de las obras que se tienen programadas contratar en lo que resta del año.

El **Mtro. Alejandro Correa Gómez**, Presidente Municipal, le pide al Lic. **Jordán Reyes García**, Secretario del Ayuntamiento, desahogar el siguiente punto del orden del día.

#### PUNTO NÚMERO DIECISÉIS. ASUNTOS GENERALES.

El **Mtro. Alejandro Correa Gómez**, Presidente Municipal, manifiesta que él no tiene asuntos a tratar en este Punto del orden del día, por lo que pregunta a los Integrantes del Cabildo, si alguien tiene algún asunto que tratar, lo proponga en este momento; razón por la cual, la Regidora **Jessel Vianney Maldonado Mejía**, solicita el uso de la palabra para informar a los presentes, lo relacionado al evento donde participó en representación del **Mtro. Alejandro Correa Gómez**, mismo que fue organizado por la Secretaria del Migrante del Gobierno del Estado y en el cual se dieron a conocer las acciones que en el presente año se pondrán en operación, a través del programa denominado: "El Sueño Michoacano", el cual se compone de 3 (tres) diferentes vertientes, como son: Vida Digna; Cultura, Educación y Convivencia; e Inversión Económica; por medio de los cuales se podrán gestionar por parte de los municipios del estado, los siguientes proyectos:

En la vertiente de Vida Digna, Proyectos relacionados con el mejoramiento y/o adquisición de vivienda de interés social a través del IVEM; y por medio del Instituto Mexicano del Seguro Social, se podrán afiliar tanto los migrantes como sus familiares para que cuenten con la atención médica que brinda esta institución de salud y en un futura puedan gozar de una pensión.

En la vertiente de Cultura, Educación y Convivencia, se podrán realizar Intercambio de eventos culturales, muestras gastronómicas y exposiciones artesanales en el extranjero, para crear una convivencia social; así mismo se podrá promover la certificación de las habilidades aprendidas en el extranjero sin costo alguno, por medio del ICATMI. En el rubro de la educación, se podrá realizar estudios en línea en los cuales la Secretaría de Educación, validará los estudios de nivel primaria, secundaria y preparatoria; y por parte de la Universidad Michoacana, se podrán estudiar las licenciaturas de Psicología y Derecho.

000272

En la vertiente de Inversión Económica, se promoverán acciones de capacitación, orientación y asistencia técnica, en caminadas a la constitución legal de organizaciones con fines de producción, manufactura o comercialización, con la finalidad de aplicar parte de sus remesas en inversión de proyectos productivos o realizar obras sociales en beneficio de sus comunidades y en las que participarán con sus aportaciones económicas los tres órdenes de gobierno.

Todas estas acciones, están encaminadas para los migrantes que radican actualmente en los Estados Unidos o para las familias de los mismos migrantes que viven en nuestro país.

Al no haber más intervenciones, el Mtro. Alejandro Correa Gómez, Presidente Municipal, le pide al Lic. Jordán Reyes García, Secretario del Ayuntamiento, desahogar el siguiente punto del orden del día.

El Lic. Jordán Reyes García, Secretario del Ayuntamiento, informa al Pleno, que se ha dado cumplimiento al Orden del Día aprobado; por lo que se procede a la Clausura de la Sesión.

### PUNTO NÚMERO DIECISIETE. CLAUSURA DE LA SESIÓN

No habiendo más asuntos que tratar y siendo las 22:35 horas del día 15 de Febrero de 2022, el Lic. Jordán Reyes García, Secretario del Ayuntamiento, declara formalmente concluida la presente Sesión Ordinaria de Cabildo número 02/2022, del Ayuntamiento Constitucional de Zinapécuaro, Michoacán.

Se levanta para su debida constancia legal la presente Acta, firmando de conformidad al margen y al calce los que en ella intervinieron.

Mtro. Alejandro Correa Gómez  
Presidente Municipal

Profa. Adriana Patricia Romero Blanquet  
Síndica Municipal

Prof. Erick Eduardo Escalante Pérez  
Regidor

Q.F.B. Brenda Albertina Ponce Morales  
Regidora

C. José Humberto Mendoza Morales  
Regidor

C. Alma Delia Durán Muñoz  
Regidora

Lic. José Oscar Maldonado Quiroz  
Regidor

C. María Magdalena García Sánchez  
Regidora

~~Juan Pablo~~  
Lic. Pedag. Juan Pablo Rodríguez Salinas  
Regidor

Jessel  
L.A.E. Jessel Viannéy Maldonado Mejía  
Regidora

Am  
Dr. Alfredo Castro Mondragón  
Regidor

C. Adriana Birruete Salinas  
Regidora

Lic. Jordán Reyes García  
Secretario del Ayuntamiento

SM TEXMIS



000274

EJERCICIO SUPUESTAL: 2022

NOMBRE DEL MUNICIPIO: ZINAPÉQUARO MICHOACÁN

F.F.	R	T	CL	CO	RUBRO/TIPO/CLASE/CONCEPTO	TOTAL DEL PRESUPUESTO DE INGRESOS:														
						ANUAL	ENERO	FEBRERO	MARZO	ABRIL	MAYO	JUNIO	JULIO	AGOSTO	SEPTIEMBRE	OCTUBRE	NOVIEMBRE	DICIEMBRE		
11	4	3	0	0	Derechos por Prestación de Servicios.	0.00	672,501.00	770,799.00	619,824.00	873,135.00	517,860.00	833,770.00	615,681.00	737,526.00	775,202.00	649,950.00	495,462.00	588,946.00		
11	4	3	0	2	Derechos por la Prestación de Servicios Municipales.	8,140,656.00	672,501.00	770,799.00	619,824.00	873,135.00	517,860.00	833,770.00	615,681.00	737,526.00	775,202.00	649,950.00	495,462.00	588,946.00		
11	4	3	0	2	Por servicios de alumbrado público	7,163,474.00	461,805.00	621,411.00	486,331.00	788,563.00	469,857.00	787,585.00	577,240.00	703,401.00	703,401.00	593,841.00	433,019.00	541,952.00		
11	4	3	0	2	Por la prestación del servicio de agua potable, abastecido y saneamiento	0.00														
11	4	3	0	2	Por servicio de paneles	605,665.00	153,686.00	113,053.00	77,459.00	53,051.00	30,363.00	23,225.00	22,008.00	20,860.00	35,720.00	23,657.00	27,643.00	19,840.00		
11	4	3	0	2	Por servicio de rastro	325,131.00	50,160.00	25,608.00	33,529.00	30,536.00	17,292.00	27,632.00	12,629.00	10,700.00	30,840.00	28,644.00	33,934.00	23,629.00		
11	4	3	0	2	Por servicios de control sanitario	0.00														
11	4	3	0	2	Por reparación en la vía pública	0.00														
11	4	3	0	2	Por servicios de protección civil	47,706.00	1,055.00	10,012.00	21,141.00	650.00	283.00	283.00	3,942.00	2,600.00	5,026.00	2,703.00	206.00	205.00		
11	4	3	0	2	Por servicios de parques y jardines	0.00														
11	4	3	0	2	Por servicios de tránsito y vialidad	6,690.00	715.00	715.00	1,385.00	335.00	65.00	65.00	85.00	65.00	215.00	1,105.00	660.00	1,320.00		
11	4	3	0	2	Por servicios de vigilancia	0.00														
11	4	3	0	2	Por servicios de catastro	0.00														
11	4	3	0	2	Por servicios oficiales diversos	0.00														
11	4	4	0	0	Otros Derechos.	895,113.00	149,973.00	88,256.00	123,944.00	120,678.00	89,442.00	37,760.00	68,684.00	29,092.00	37,677.00	52,927.00	63,610.00	36,061.00		
11	4	4	0	2	Otros Derechos Municipales.	895,113.00	149,973.00	88,256.00	123,944.00	120,678.00	89,442.00	37,760.00	68,684.00	29,092.00	37,677.00	52,927.00	63,610.00	36,061.00		
11	4	4	0	2	Por expedición, revalidación y canje de permisos o licencias para funcionamiento de establecimientos	463,694.00	128,302.00	60,192.00	85,125.00	49,475.00	30,756.00	14,197.00	30,126.00	10,021.00	9,890.00	15,000.00	15,000.00	15,000.00	15,000.00	
11	4	4	0	2	Por expedición y revalidación de licencias o permisos para la colocación de anuncios publicitarios	0.00														
11	4	4	0	2	Por alineamiento de fincas urbanas o rústicas	26,171.00	752.00	427.00	427.00	6,633.00	4,322.00	850.00	850.00	1,890.00	1,890.00	2,975.00	4,603.00	1,792.00	1,792.00	
11	4	4	0	2	Por licencias de construcción, remodelación, reparación o restauración de fincas	29,834.00	3,781.00	1,461.00	2,102.00	5,168.00	1,754.00	2,875.00	2,528.00	1,614.00	1,614.00	3,953.00	2,034.00	1,510.00	1,510.00	
11	4	4	0	2	Por numeración oficial de fincas urbanas	3,360.00	260.00	280.00	260.00	260.00	260.00	260.00	260.00	260.00	260.00	260.00	260.00	260.00	260.00	260.00
11	4	4	0	2	Por expedición de certificados, libros, copias de documentos y legalización de firmas	119,536.00	9,071.00	9,768.00	10,540.00	11,894.00	10,241.00	10,500.00	8,247.00	9,240.00	8,960.00	9,955.00	8,616.00	12,466.00	12,466.00	
11	4	4	0	2	Por registro de señales, marcas de tierra y refrendo de patentes	0.00														
11	4	4	0	2	Por servicios subvencionales	255,596.00	7,787.00	15,528.00	25,470.00	47,228.00	42,089.00	9,067.00	26,653.00	7,639.00	15,243.00	20,764.00	33,015.00	5,013.00	5,013.00	
11	4	4	0	2	Por servicios de aseo público	0.00														
11	4	4	0	2	Por servicios de administración ambiental	0.00														
11	4	4	0	2	Por inscripción a patrones.	0.00														
11	4	4	0	2	Por acceso a museos.	0.00														
11	4	4	0	2	Derechos Diversos	0.00														
11	4	5	0	0	Accesorios de Derechos.	0.00														
11	4	5	0	2	Recargos de derechos municipales	0.00														
11	4	5	0	4	Multas por infracción de derechos municipales	0.00														
11	4	5	0	6	Honorarios y gastos de ejecución de derechos municipales	0.00														
11	4	5	0	0	Actuaciones de derechos municipales	0.00														
11	4	9	0	0	Derechos no comprendidos en las Fracciones de la Ley de Ingresos Gausuales en Ejercicios Fiscales Anteriores Pendientes de Liquidación o Pago.	0.00	0.00	0.00	0.00	0.00	0.00	0.00	0.00	0.00	0.00	0.00	0.00			



60

Handwritten signatures and initials are present on the right side of the page, including a large signature at the bottom right.

000276

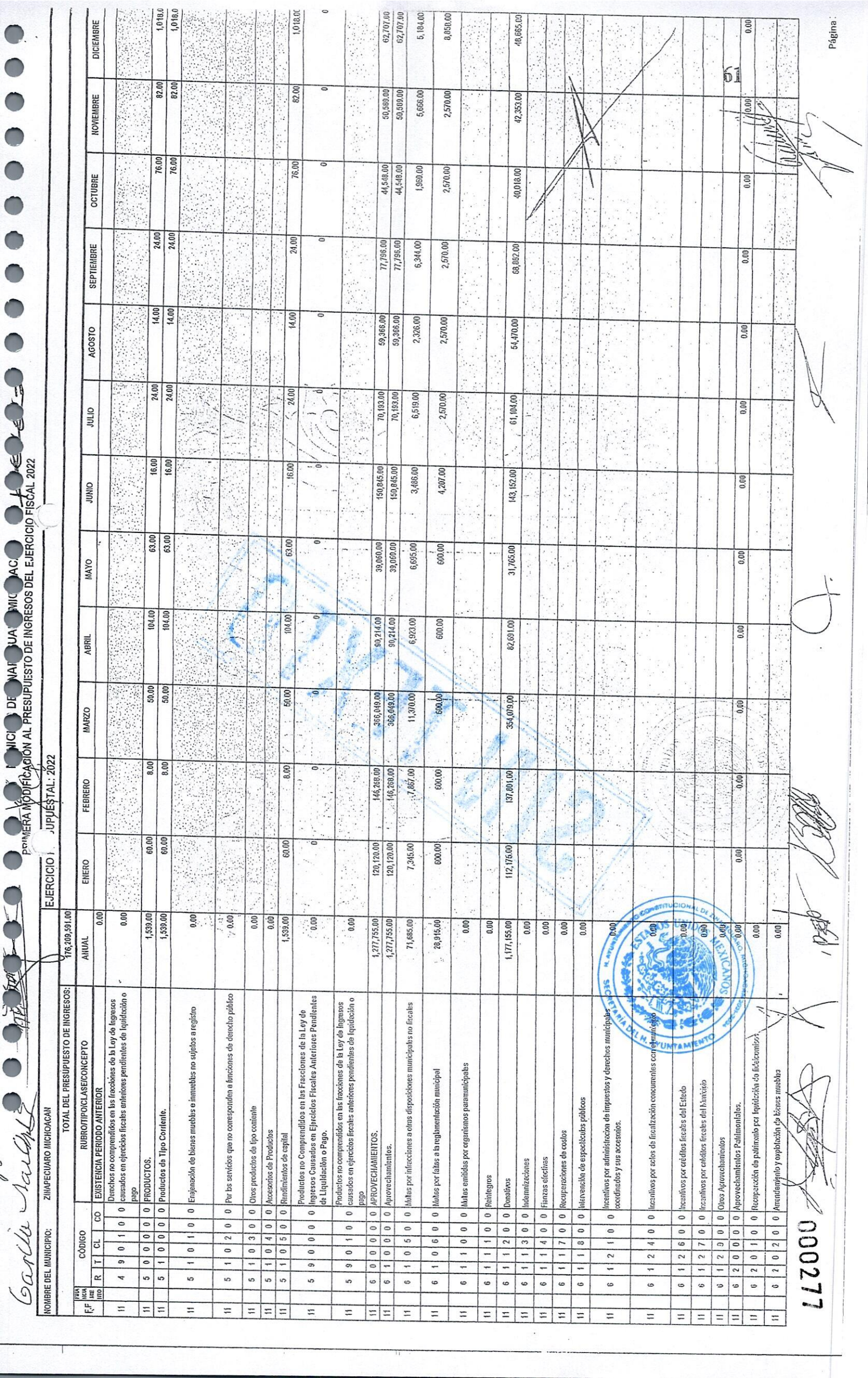

Carla Saúl

MUNICIPIO DE NAUAQUAC  
PRIMERA MODIFICACION AL PRESUPUESTO DE INGRESOS DEL EJERCICIO FISCAL 2022

EJERCICIO FISCAL: 2022

NOMBRE DEL MUNICIPIO: ZINAPUQUIAQUAC

CÓDIGO		TOTAL DEL PRESUPUESTO DE INGRESOS:																	
R	T	CL	CO	EXISTENCIA PERIODO ANTERIOR	RUBRO TIPO CLASE CONCEPTO	ANUAL	ENERO	FEBRERO	MARZO	ABRIL	MAYO	JUNIO	JULIO	AGOSTO	SEPTIEMBRE	OCTUBRE	NOVIEMBRE	DICIEMBRE	
11	4	9	0	1	0	0.00													
						0.00													
11	5	0	0	0	0	1,539.00	60.00	8.00	50.00	104.00	63.00	16.00	24.00	14.00	24.00	76.00	82.00	1,018.00	
11	5	1	0	0	0	1,539.00	60.00	8.00	50.00	104.00	63.00	16.00	24.00	14.00	24.00	76.00	82.00	1,018.00	
11	5	1	0	1	0	0.00													
11	5	1	0	2	0	0.00													
11	5	1	0	3	0	0.00													
11	5	1	0	4	0	0.00													
11	5	1	0	5	0	1,539.00	60.00	8.00	50.00	104.00	63.00	16.00	24.00	14.00	24.00	76.00	82.00	1,018.00	
11	5	9	0	0	0	0.00													
11	5	9	0	1	0	0.00													
11	6	0	0	0	0	1,277,755.00	120,120.00	146,268.00	356,049.00	90,214.00	39,060.00	150,845.00	70,193.00	59,366.00	77,796.00	44,548.00	50,589.00	62,707.00	
11	6	1	0	0	0	1,277,755.00	120,120.00	146,268.00	356,049.00	90,214.00	39,060.00	150,845.00	70,193.00	59,366.00	77,796.00	44,548.00	50,589.00	62,707.00	
11	6	1	0	5	0	71,885.00	7,345.00	7,867.00	11,370.00	6,923.00	6,695.00	3,486.00	6,519.00	2,326.00	6,344.00	1,960.00	5,666.00	5,184.00	
11	6	1	0	6	0	28,915.00	600.00	600.00	600.00	600.00	600.00	4,207.00	2,570.00	2,570.00	2,570.00	2,570.00	2,570.00	8,850.00	
11	6	1	1	0	0	0.00													
11	6	1	1	2	0	0.00													
11	6	1	1	3	0	1,177,165.00	112,176.00	137,801.00	354,075.00	82,691.00	31,765.00	143,152.00	61,004.00	54,470.00	68,002.00	40,018.00	42,353.00	48,665.00	
11	6	1	1	4	0	0.00													
11	6	1	1	7	0	0.00													
11	6	1	1	8	0	0.00													
11	6	1	2	1	0	0.00													
11	6	1	2	4	0	0.00													
11	6	1	2	6	0	0.00													
11	6	1	2	7	0	0.00													
11	6	1	2	9	0	0.00													
11	6	2	0	0	0	0.00													
11	6	2	0	1	0	0.00													
11	6	2	0	2	0	0.00													



000277

Cayula Montalvo

PRIMA MODIFICACION AL PRESUPUESTO DE INGRESOS DEL EJERCICIO FISCAL 2022

HOMBRE DEL MUNICIPIO: ZINAPECUARO MICHOACAN EJERCICIO: UPUESTAL: 2022

TOTAL DEL PRESUPUESTO DE INGRESOS:		176,209,891.00													
RUBRO/TIPO/CLASE/CONCEPTO		ANUAL													
EXISTENCIA PERIODO ANTERIOR		0.00													
R	T	CL	CO	ENERO	FEBRERO	MARZO	ABRIL	MAYO	JUNIO	JULIO	AGOSTO	SEPTIEMBRE	OCTUBRE	NOVIEMBRE	DICIEMBRE
11	6	2	0	3	0	0	0	0	0	0	0	0	0	0	0
Arrendamiento y explotación de bienes inmuebles															
11	6	2	0	4	0	0	0	0	0	0	0	0	0	0	0
Ingresos de valores, cedidos y bonos															
11	6	2	0	5	0	0	0	0	0	0	0	0	0	0	0
Por el uso, aprovechamiento o enajenación de bienes no sujetos al régimen de dominio público															
11	6	2	0	6	0	0	0	0	0	0	0	0	0	0	0
Utilidades															
11	6	2	0	7	0	0	0	0	0	0	0	0	0	0	0
Enajenación de bienes muebles e inmuebles inventariados o sujetos a registro															
11	6	3	0	0	0	0	0	0	0	0	0	0	0	0	0
Accesorios de Aprovechamientos.															
11	6	3	0	1	0	0	0	0	0	0	0	0	0	0	0
Honorarios y gastos de ejecución diferentes de contribuciones propias															
11	6	3	0	2	0	0	0	0	0	0	0	0	0	0	0
Resargos diferentes de contribuciones propias															
11	6	9	0	0	0	0	0	0	0	0	0	0	0	0	0
Aprovechamientos no comprendidos en las Fracciones de la Ley de Ingresos Causados en Ejercicios Fiscales Anteriores Pendientes de Liquidación o Pago.															
11	6	9	0	1	0	0	0	0	0	0	0	0	0	0	0
Aprovechamientos no comprendidos en las fracciones de la Ley de Ingresos causados en ejercicios fiscales anteriores pendientes de liquidación o pago															
<b>14 INGRESOS PROPIOS</b>															
14	7	0	0	0	0	0	0	0	0	0	0	0	0	0	0
INGRESOS POR VENTA DE BIENES, PRESTACION DE SERVICIOS Y OTROS INGRESOS.															
14	7	1	0	0	0	0	0	0	0	0	0	0	0	0	0
Ingresos por Venta de Bienes y Prestación de Servicios de Instituciones Públicas de Seguridad Social.															
14	7	1	0	2	0	0	0	0	0	0	0	0	0	0	0
Ingresos por Ventas de Bienes y Servicios de Organismos Descentralizados.															
14	7	1	0	2	0	2	0	0	0	0	0	0	0	0	0
Ingresos por ventas de bienes y servicios de Organismos Descentralizados															
14	7	2	0	0	0	0	0	0	0	0	0	0	0	0	0
Ingresos por Venta de Bienes y Prestación de Servicios de Empresas Productivas del Estado.															
14	7	2	0	2	0	0	0	0	0	0	0	0	0	0	0
Ingresos por ventas de bienes y servicios producidos en establecimientos del gobierno central municipal															
14	7	3	0	0	0	0	0	0	0	0	0	0	0	0	0
Ingresos por Venta de Bienes y Prestación de Servicios de Entidades Paraestatales y Fiducias no Empresariales y/o Financieras															
14	7	3	0	2	0	0	0	0	0	0	0	0	0	0	0
Ingresos por venta de bienes y servicios de organismos descentralizados municipales															
14	7	3	0	4	0	0	0	0	0	0	0	0	0	0	0
Ingresos de operación de empresas parastatales empresariales del municipio															
14	7	9	0	0	0	0	0	0	0	0	0	0	0	0	0
Otros Ingresos.															
14	7	9	0	1	0	0	0	0	0	0	0	0	0	0	0
Otros ingresos (Ejercicios Fiscales Anteriores)															
<b>15 RECURSOS FEDERALES</b>															
15	8	0	0	0	0	0	0	0	0	0	0	0	0	0	0
PARTICIPACIONES, APORTACIONES, COMVENIOS, INCENTIVOS DERIVADOS DE LA COLABORACION FISCAL Y EQUIPOS DISTINTOS DE APORTACIONES.															
15	8	0	0	0	0	0	0	0	0	0	0	0	0	0	0
Participaciones.															
15	8	0	0	0	0	0	0	0	0	0	0	0	0	0	0
Participaciones en Recursos de la Federación.															



62

000278

Participaciones en Recursos de la Federación.

*[Handwritten signature]*

*[Handwritten signature]*

pagina

Carla J. Santos

PRIMERA MODIFICACIÓN A LOS RECURSOS DE INGRESOS DEL EJERCICIO FISCAL 2022

SECRETARÍA DE ECONOMÍA

EJERCICIO PRESUPUESTAL: 2022

NOMBRE DEL MUNICIPIO: ZIHAPUQUARO MICHOACÁN

CÓDIGO	RUBRO TIPO CLASE/CONCEPTO	TOTAL DEL PRESUPUESTO DE INGRESOS:												
		ENERO	FEBRERO	MARZO	ABRIL	MAYO	JUNIO	JULIO	AGOSTO	SEPTIEMBRE	OCTUBRE	NOVIEMBRE	AGOSTO	
15	EXISTENCIA PERIODO ANTERIOR	0.00	0.00	0.00	0.00	0.00	0.00	0.00	0.00	0.00	0.00	0.00	0.00	0.00
15	Fondo General de Participaciones	49,844,101.00	3,889,204.00	3,674,046.00	5,456,142.00	3,650,362.00	3,727,607.00	3,994,221.00	4,133,753.00	3,927,073.00	3,980,269.00	3,748,357.00	3,790,238.00	3,790,238.00
15	Fondo de Fomento Municipal	15,230,697.00	1,186,150.00	1,126,928.00	1,674,809.00	1,131,944.00	1,143,395.00	1,225,277.00	1,268,174.00	1,204,633.00	1,217,299.00	1,149,689.00	1,165,025.00	1,165,025.00
15	Participaciones por el 100% de la recaudación del Impuesto Sobre la Renta que sea entera a la Federación por el saliente	0.00	0.00	0.00	0.00	0.00	0.00	0.00	0.00	0.00	0.00	0.00	0.00	0.00
15	Fondo de Compensación del Impuesto sobre Automóviles Nuevos	165,633.00	13,803.00	13,803.00	13,803.00	13,803.00	13,803.00	13,803.00	13,803.00	13,803.00	13,803.00	13,803.00	13,803.00	13,803.00
15	Participaciones Específicas en el Impuesto Especial Sobre Producción y Servicios	1,355,650.00	95,671.00	94,082.00	87,194.00	98,481.00	104,127.00	109,205.00	117,357.00	120,776.00	110,231.00	103,109.00	104,377.00	104,377.00
15	Impuesto Sobre Automóviles Nuevos	592,328.00	54,509.00	52,049.00	47,344.00	49,549.00	40,264.00	43,188.00	47,955.00	46,777.00	47,887.00	49,354.00	52,841.00	52,841.00
15	Fondo de Fiscalización y Recaudación	2,239,660.00	266,865.00	102,966.00	465,170.00	102,966.00	102,966.00	316,046.00	102,966.00	102,966.00	335,871.00	102,966.00	102,966.00	102,966.00
15	Fondo de Compensación	0.00	0.00	0.00	0.00	0.00	0.00	0.00	0.00	0.00	0.00	0.00	0.00	0.00
15	Impuesto Especial Sobre Producción y Servicios a la Venta Final de Gasolina y Diesel	1,704,058.00	123,176.00	132,030.00	146,714.00	144,897.00	149,766.00	142,617.00	148,866.00	147,747.00	140,465.00	146,991.00	141,805.00	141,805.00
15	Incentivos por la Administración del Impuesto sobre Enajenación de Bienes Inmuebles	154,846.00	12,904.00	12,904.00	12,904.00	12,904.00	12,904.00	12,904.00	12,904.00	12,904.00	12,904.00	12,904.00	12,904.00	12,904.00
16	RECURSOS ESTATALES	67,041.00	5,597.00	5,597.00	5,597.00	5,597.00	5,597.00	5,597.00	5,597.00	5,597.00	5,597.00	5,597.00	5,597.00	5,597.00
16	Participaciones en Recursos de la Entidad Federativa	67,041.00	5,597.00	5,597.00	5,597.00	5,597.00	5,597.00	5,597.00	5,597.00	5,597.00	5,597.00	5,597.00	5,597.00	5,597.00
16	Impuesto Sobre Rías, Loterías, Sorteos y Concursos	38,950.00	3,246.00	3,246.00	3,246.00	3,246.00	3,246.00	3,246.00	3,246.00	3,246.00	3,246.00	3,246.00	3,246.00	3,246.00
16	Impuesto a la Venta Final de Bebidas con Contenido Alcohólico	28,091.00	2,341.00	2,341.00	2,341.00	2,341.00	2,341.00	2,341.00	2,341.00	2,341.00	2,341.00	2,341.00	2,341.00	2,341.00
2	ETIQUETADOS	02,519,129.00	3,072,786.00	6,678,113.00	6,678,113.00	6,678,113.00	6,678,113.00	6,678,113.00	6,678,113.00	6,678,113.00	6,678,113.00	6,678,113.00	6,678,113.00	6,678,113.00
25	RECURSOS FEDERALES	72,926,704.00	3,072,786.00	6,678,113.00	6,678,113.00	6,678,113.00	6,678,113.00	6,678,113.00	6,678,113.00	6,678,113.00	6,678,113.00	6,678,113.00	6,678,113.00	6,678,113.00
25	Aportaciones	72,926,704.00	3,072,786.00	6,678,113.00	6,678,113.00	6,678,113.00	6,678,113.00	6,678,113.00	6,678,113.00	6,678,113.00	6,678,113.00	6,678,113.00	6,678,113.00	6,678,113.00
25	Aportaciones de la Federación Para los Municipios	72,926,704.00	3,072,786.00	6,678,113.00	6,678,113.00	6,678,113.00	6,678,113.00	6,678,113.00	6,678,113.00	6,678,113.00	6,678,113.00	6,678,113.00	6,678,113.00	6,678,113.00
25	Fondo de Aportaciones Para la Infraestructura Social Municipal y de las Demarcaciones Territoriales del Distrito Federal	35,953,374.00	3,605,327.00	3,605,327.00	3,605,327.00	3,605,327.00	3,605,327.00	3,605,327.00	3,605,327.00	3,605,327.00	3,605,327.00	3,605,327.00	3,605,327.00	3,605,327.00
25	Fondo de Aportaciones Para el Fortalecimiento de los Municipios y de las Demarcaciones Territoriales del Distrito Federal	36,973,430.00	3,072,786.00	3,072,786.00	3,072,786.00	3,072,786.00	3,072,786.00	3,072,786.00	3,072,786.00	3,072,786.00	3,072,786.00	3,072,786.00	3,072,786.00	3,072,786.00
26	RECURSOS ESTATALES	9,592,425.00	0.00	0.00	0.00	0.00	0.00	0.00	0.00	0.00	0.00	0.00	0.00	0.00
26	Aportaciones del Estado Para los Municipios	9,592,425.00	0.00	0.00	0.00	0.00	0.00	0.00	0.00	0.00	0.00	0.00	0.00	0.00
26	Fondo Estatal para la Infraestructura de los Servicios Públicos	9,592,425.00	0.00	0.00	0.00	0.00	0.00	0.00	0.00	0.00	0.00	0.00	0.00	0.00
25	Convenios	0.00	0.00	0.00	0.00	0.00	0.00	0.00	0.00	0.00	0.00	0.00	0.00	0.00
25	Transferencias Federales por Convenio en Materia de Desarrollo Regional y Municipal	0.00	0.00	0.00	0.00	0.00	0.00	0.00	0.00	0.00	0.00	0.00	0.00	0.00
25	Fondo Regional (FONREGION)	0.00	0.00	0.00	0.00	0.00	0.00	0.00	0.00	0.00	0.00	0.00	0.00	0.00
25	Fondo de Fortalecimiento para la Infraestructura Estatal Municipal	0.00	0.00	0.00	0.00	0.00	0.00	0.00	0.00	0.00	0.00	0.00	0.00	0.00
26	RECURSOS ESTATALES	0.00	0.00	0.00	0.00	0.00	0.00	0.00	0.00	0.00	0.00	0.00	0.00	0.00
26	Convenios	0.00	0.00	0.00	0.00	0.00	0.00	0.00	0.00	0.00	0.00	0.00	0.00	0.00
26	Transferencias estatales por convenio	0.00	0.00	0.00	0.00	0.00	0.00	0.00	0.00	0.00	0.00	0.00	0.00	0.00



Handwritten signature and initials.

0002700

mapa magdalena  
Carla Sanchez  
MUNICIPIO DE ZINAPUQUARO MICHOACAN  
ERA MODIFICACION AL PRESUPUESTO DE INGRESOS DEL EJERCICIO FISCAL 2022

EJERCICIO PRESUPUESTAL: 2022

HOMBRE DEL MUNICIPIO: ZINAPUQUARO MICHOACAN

RUBRO/CLASE/CONCEPTO		TOTAL DEL PRESUPUESTO DE INGRESOS:												
		ANUAL												
FF	INT	ANUAL	ENERO	FEBRERO	MARZO	ABRIL	MAYO	JUNIO	JULIO	AGOSTO	SEPTIEMBRE	OCTUBRE	NOVIEMBRE	DICIEMBRE
26	0 3 2 2 0 0	0.00	0.00	0.00	0.00	0.00	0.00	0.00	0.00	0.00	0.00	0.00	0.00	0.00
26	0 3 2 3 0 0	0.00	0.00	0.00	0.00	0.00	0.00	0.00	0.00	0.00	0.00	0.00	0.00	0.00
27	0 0 0 0 0 0	0.00	0.00	0.00	0.00	0.00	0.00	0.00	0.00	0.00	0.00	0.00	0.00	0.00
27	9 3 0 1 0 0	0.00	0.00	0.00	0.00	0.00	0.00	0.00	0.00	0.00	0.00	0.00	0.00	0.00
27	9 3 0 2 0 0	0.00	0.00	0.00	0.00	0.00	0.00	0.00	0.00	0.00	0.00	0.00	0.00	0.00
27	9 3 0 3 0 0	0.00	0.00	0.00	0.00	0.00	0.00	0.00	0.00	0.00	0.00	0.00	0.00	0.00
1	NO ETIQUETADO	0.00	0.00	0.00	0.00	0.00	0.00	0.00	0.00	0.00	0.00	0.00	0.00	0.00
12	FINANCIAMIENTOS INTERNOS	0.00	0.00	0.00	0.00	0.00	0.00	0.00	0.00	0.00	0.00	0.00	0.00	0.00
12	0 0 0 0 0 0	0.00	0.00	0.00	0.00	0.00	0.00	0.00	0.00	0.00	0.00	0.00	0.00	0.00
12	0 3 0 0 0 0	0.00	0.00	0.00	0.00	0.00	0.00	0.00	0.00	0.00	0.00	0.00	0.00	0.00
12	0 3 0 1 0 0	0.00	0.00	0.00	0.00	0.00	0.00	0.00	0.00	0.00	0.00	0.00	0.00	0.00
12	0 3 0 1 1 0	0.00	0.00	0.00	0.00	0.00	0.00	0.00	0.00	0.00	0.00	0.00	0.00	0.00
	TOTAL INGRESOS	176,209,591.00	13,004,283.00	19,446,311.00	14,350,810.00	16,193,145.00	12,096,305.00	13,229,951.00	13,658,370.00	13,564,097.00	13,375,630.00	13,512,116.00	12,061,940.00	19,255,743.00

RELACION DE FUENTES DE FINANCIAMIENTO

	ANUAL
1 No Etiquetado	93,690,462.00
11 Recursos Fiscales	22,548,320.00
12 Financiamientos Internos	0.00
14 Ingresos Propios	0.00
15 Recursos Federales	71,087,101.00
16 Recursos Estatales	67,041.00
2 Etiquetado	82,519,129.00
25 Recursos Federales	72,926,704.00
26 Recursos Estatales	9,592,425.00
27 Transferencias, asignaciones, subsidios y otras ayudas	0.00
TOTAL	176,209,591.00

RESUMEN POR CONCEPTO

CODIGO	RUBRO	ANUAL	ENERO	FEBRERO	MARZO	ABRIL	MAYO	JUNIO	JULIO	AGOSTO	SEPTIEMBRE	OCTUBRE	NOVIEMBRE	DICIEMBRE
1	Impuestos	41,800,169.00	4,078,408.00	3,030,381.00	1,339,070.00	692,634.00	295,477.00	192,249.00	307,306.00	200,393.00	195,014.00	204,987.00	194,709.00	465,400.00
3	Contribuciones de Mejoras	0.00	0.00	0.00	0.00	0.00	0.00	0.00	0.00	0.00	0.00	0.00	0.00	0.00
4	Derechos	3,832,000.00	663,560.00	892,575.00	793,163.00	1,022,413.00	633,299.00	908,289.00	707,986.00	797,616.00	842,417.00	732,086.00	605,673.00	663,791.00
5	Productos	1,499.00	80.00	8.00	50.00	181.00	63.00	16.00	24.00	14.00	24.00	76.00	92.00	1,018.00
6	Apropiaciones	1,277,765.00	120,120.00	146,268.00	366,019.00	90,214.00	39,080.00	150,045.00	70,193.00	59,366.00	77,796.00	44,548.00	50,509.00	62,707.00
7	Ingresos por Venta de Bienes, Prestación de Servicios y Otros Ingresos	0.00	0.00	0.00	0.00	0.00	0.00	0.00	0.00	0.00	0.00	0.00	0.00	0.00
0	Participaciones, Aportaciones, Convenios, Incentivos Derivados de la Colaboración Fiscal y Fondos Diferidos de Aportaciones	153,013,711.00	0,742,055.00	14,577,070.00	11,092,508.00	14,507,708.00	11,920,406.00	11,978,552.00	12,572,961.00	12,530,508.00	12,260,379.00	12,530,425.00	12,010,081.00	16,062,747.00

000260

NOMBRE DEL MUNICIPIO: ZINAPECUARO MICHOACÁN

EJERCICIO PRESUPUESTAL: 2022

TOTAL DEL PRESUPUESTO DE INGRESOS:		176,209,591.00
RUBRO TIPO CLASE CONCEPTO		ANUAL
EXISTENCIA PERÍODO ANTERIOR		0.00
Transferencias, Asignaciones, Subsidios y Subvenciones, y Pensiones y Jubilaciones		
Ingresos Derivados de Financiamientos		
TOTAL DEL PRESUPUESTO		176,209,591.00

	ENERO	FEBRERO	MARZO	ABRIL	MAYO	JUNIO	JULIO	AGOSTO	SEPTIEMBRE	OCTUBRE	NOVIEMBRE	DICIEMBRE
	13,004,283.00	19,446,311.00	14,330,840.00	16,193,145.00	12,096,305.00	13,229,911.00	13,639,470.00	13,594,897.00	13,375,630.00	13,512,116.00	12,861,940.00	19,255,743.00

Mtro. ALEJANDRO MORREA GÓMEZ  
PRESIDENTE MUNICIPAL

C. JOSÉ HUMBERTO MENDOZA MORALES  
REGIDOR

LIC. PEDRO JUAN PABLO RODRÍGUEZ SALINAS  
REGIDOR

PROFA. ADRIANA PATRICIA ROMERO BLANQUET  
SINDICA MUNICIPAL

C. ALMA DELIA DIRÁN MUÑOZ  
REGIDORA

L.A.E. JESSEL VIANNAY WALDONADO MEJIA  
REGIDORA

PROF. ERICK EDUARDO ESCALANTE PÉREZ  
REGIDOR

LIC. JOSÉ OSCAR WALDONADO QUIROZ  
REGIDOR

DR. ALFREDO CASTRO MONDRAGÓN  
REGIDOR

Q.F.B. BRENDA ALBERTINA PONCE MORALES  
REGIDORA

C. MARÍA MAGDALENA GARCÍA SÁNCHEZ  
REGIDORA

C. ADRIANA BIRRUETE SALINAS  
REGIDORA



000281



Cruzeta Sanchez

PRIMERA MODIFICACIÓN AL PRESUPUESTO DE EGRESOS DEL EJERCICIO FISC 2022

NOMBRE DEL MUNICIPIO: MUNICIPIO DE ZIMPECUARO, MICHOACÁN		EJERCICIO PRESUPUESTAL 2022												
Código	Descripción Conciso de Parífrasis	Total	Enero	Febrero	Marzo	Abril	Mayo	Junio	Julio	Agosto	Septiembre	Octubre	Noviembre	Diciembre
32502	ARRENDAMIENTO DE VEHÍCULOS TERRESTRES, AÉREOS, MARÍTIMOS, LACUSTRES Y FLUVIALES PARA SERVICIOS PÚBLICOS Y LA OPERACIÓN DE PROGRAMAS PÚBLICOS	\$ 40,000.00	\$ 10,000.00	\$ 10,000.00	\$ 10,000.00	\$ 10,000.00	\$ 10,000.00	\$ 10,000.00	\$ 5,000.00	\$ 5,000.00	\$ 5,000.00	\$ 5,000.00	\$ 5,000.00	\$ 5,000.00
32601	ARRENDAMIENTO DE MAQUINARIA, EQUIPO Y HERRAMIENTAS DE USO ADMINISTRATIVO.	\$ 35,000.00	\$ 5,000.00	\$ 5,000.00	\$ 5,000.00	\$ 5,000.00	\$ 5,000.00	\$ 5,000.00	\$ 5,000.00	\$ 5,000.00	\$ 5,000.00	\$ 5,000.00	\$ 5,000.00	\$ 5,000.00
32901	OTROS ARRENDAMIENTOS	\$ 15,000.00	\$ 5,000.00	\$ 5,000.00	\$ 5,000.00	\$ 5,000.00	\$ 5,000.00	\$ 5,000.00	\$ 5,000.00	\$ 5,000.00	\$ 5,000.00	\$ 5,000.00	\$ 5,000.00	\$ 5,000.00
33101	ASESORÍAS ASOCIADAS A CONVENIOS, TRATADOS O ACUERDOS	\$ 480,000.00	\$ 40,000.00	\$ 40,000.00	\$ 40,000.00	\$ 40,000.00	\$ 40,000.00	\$ 40,000.00	\$ 40,000.00	\$ 40,000.00	\$ 40,000.00	\$ 40,000.00	\$ 40,000.00	\$ 40,000.00
33201	SERVICIOS DE DISEÑO, ARQUITECTURA, INGENIERIA Y ACTIVIDADES RELACIONADAS	\$ 949,505.73	\$ 949,505.73	\$ 949,505.73	\$ 949,505.73	\$ 949,505.73	\$ 949,505.73	\$ 949,505.73	\$ 949,505.73	\$ 949,505.73	\$ 949,505.73	\$ 949,505.73	\$ 949,505.73	\$ 949,505.73
33301	SERVICIOS DE INFORMÁTICA	\$ 150,000.00	\$ 5,000.00	\$ 5,000.00	\$ 5,000.00	\$ 5,000.00	\$ 5,000.00	\$ 5,000.00	\$ 5,000.00	\$ 5,000.00	\$ 5,000.00	\$ 5,000.00	\$ 5,000.00	\$ 5,000.00
33604	IMPRESIÓN Y ELABORACIÓN DE MATERIAL INFORMATIVO DERIVADO DE LA OPERACIÓN Y ADMINISTRACIÓN DE LOS EVITES PÚBLICOS.	\$ 397,833.33	\$ 38,166.67	\$ 38,166.67	\$ 38,166.67	\$ 38,166.67	\$ 38,166.67	\$ 38,166.67	\$ 38,166.67	\$ 38,166.67	\$ 38,166.67	\$ 38,166.67	\$ 38,166.67	\$ 38,166.67
33901	SUBCONTRATACIÓN DE SERVICIOS CON TERCEROS	\$ 765,000.00	\$ 215,000.00	\$ 215,000.00	\$ 215,000.00	\$ 215,000.00	\$ 215,000.00	\$ 215,000.00	\$ 215,000.00	\$ 215,000.00	\$ 215,000.00	\$ 215,000.00	\$ 215,000.00	\$ 215,000.00
34102	COMISIONES BANCARIAS	\$ 10,000.00	\$ 5,000.00	\$ 5,000.00	\$ 5,000.00	\$ 5,000.00	\$ 5,000.00	\$ 5,000.00	\$ 5,000.00	\$ 5,000.00	\$ 5,000.00	\$ 5,000.00	\$ 5,000.00	\$ 5,000.00
34501	SEGURO DE BIENES PATRIMONIALES	\$ 120,000.00	\$ 50,000.00	\$ 50,000.00	\$ 50,000.00	\$ 50,000.00	\$ 50,000.00	\$ 50,000.00	\$ 50,000.00	\$ 50,000.00	\$ 50,000.00	\$ 50,000.00	\$ 50,000.00	\$ 50,000.00
34701	FLETES Y MANOBRAS	\$ 5,000.00	\$ 5,000.00	\$ 5,000.00	\$ 5,000.00	\$ 5,000.00	\$ 5,000.00	\$ 5,000.00	\$ 5,000.00	\$ 5,000.00	\$ 5,000.00	\$ 5,000.00	\$ 5,000.00	\$ 5,000.00
35101	MANTENIMIENTO Y CONSERVACIÓN DE INMUEBLES PARA LA PRESTACIÓN DE SERVICIOS ADMINISTRATIVOS	\$ 80,000.00	\$ 20,000.00	\$ 20,000.00	\$ 20,000.00	\$ 20,000.00	\$ 20,000.00	\$ 20,000.00	\$ 20,000.00	\$ 20,000.00	\$ 20,000.00	\$ 20,000.00	\$ 20,000.00	\$ 20,000.00
35201	INSTALACIÓN, REPARACIÓN Y MANTENIMIENTO DE MOBILIARIO Y EQUIPO DE ADMINISTRACIÓN, EDUCACIONAL Y RECREATIVO	\$ 23,000.00	\$ 14,000.00	\$ 14,000.00	\$ 14,000.00	\$ 14,000.00	\$ 14,000.00	\$ 14,000.00	\$ 14,000.00	\$ 14,000.00	\$ 14,000.00	\$ 14,000.00	\$ 14,000.00	\$ 14,000.00
35501	REPARACIÓN, MANTENIMIENTO Y CONSERVACIÓN DE EQUIPO DE TRANSPORTE	\$ 627,000.00	\$ 33,000.00	\$ 33,000.00	\$ 33,000.00	\$ 33,000.00	\$ 33,000.00	\$ 33,000.00	\$ 33,000.00	\$ 33,000.00	\$ 33,000.00	\$ 33,000.00	\$ 33,000.00	\$ 33,000.00
35901	SERVICIOS DE INGENIERÍA Y FUMIGACIÓN	\$ 77,000.00	\$ 7,000.00	\$ 7,000.00	\$ 7,000.00	\$ 7,000.00	\$ 7,000.00	\$ 7,000.00	\$ 7,000.00	\$ 7,000.00	\$ 7,000.00	\$ 7,000.00	\$ 7,000.00	\$ 7,000.00
36101	DIFUSIÓN DE MENSAJES SOBRE PROGRAMAS Y ACTIVIDADES GUBERNAMENTALES	\$ 143,000.00	\$ 13,000.00	\$ 13,000.00	\$ 13,000.00	\$ 13,000.00	\$ 13,000.00	\$ 13,000.00	\$ 13,000.00	\$ 13,000.00	\$ 13,000.00	\$ 13,000.00	\$ 13,000.00	\$ 13,000.00
37501	VIAJES NACIONALES.	\$ 80,179.00	\$ 8,600.00	\$ 8,600.00	\$ 8,600.00	\$ 8,600.00	\$ 8,600.00	\$ 8,600.00	\$ 8,600.00	\$ 8,600.00	\$ 8,600.00	\$ 8,600.00	\$ 8,600.00	\$ 8,600.00
38101	GASTOS DE CEREMONIAL	\$ 67,000.00	\$ 11,000.00	\$ 11,000.00	\$ 11,000.00	\$ 11,000.00	\$ 11,000.00	\$ 11,000.00	\$ 11,000.00	\$ 11,000.00	\$ 11,000.00	\$ 11,000.00	\$ 11,000.00	\$ 11,000.00
38201	GASTOS DE ORDEN SOCIAL	\$ 1,283,000.00	\$ 115,000.00	\$ 115,000.00	\$ 115,000.00	\$ 115,000.00	\$ 115,000.00	\$ 115,000.00	\$ 115,000.00	\$ 115,000.00	\$ 115,000.00	\$ 115,000.00	\$ 115,000.00	\$ 115,000.00
38301	CONGRESOS Y CONVENCIONES	\$ 10,000.00	\$ 10,000.00	\$ 10,000.00	\$ 10,000.00	\$ 10,000.00	\$ 10,000.00	\$ 10,000.00	\$ 10,000.00	\$ 10,000.00	\$ 10,000.00	\$ 10,000.00	\$ 10,000.00	\$ 10,000.00
38801	IMPUESTOS SOBRE NÓMINAS Y SIMILARES	\$ 82,500.00	\$ 7,500.00	\$ 7,500.00	\$ 7,500.00	\$ 7,500.00	\$ 7,500.00	\$ 7,500.00	\$ 7,500.00	\$ 7,500.00	\$ 7,500.00	\$ 7,500.00	\$ 7,500.00	\$ 7,500.00
40000	TRANSFERENCIAS, ASIGNACIONES, SUBSIDIOS Y OTRAS AYUDAS	\$ 14,797,903.85	\$ 2,119,792.00	\$ 3,023,972.00	\$ 1,477,862.23	\$ 1,117,289.30	\$ 885,538.00	\$ 884,857.00	\$ 885,892.00	\$ 1,036,238.56	\$ 764,423.56	\$ 383,715.00	\$ 691,315.56	\$ 931,033.61
43401	SUBSIDIOS A LA PRESTACIÓN DE SERVICIOS PÚBLICOS	\$ 44,000.00	\$ 4,000.00	\$ 4,000.00	\$ 4,000.00	\$ 4,000.00	\$ 4,000.00	\$ 4,000.00	\$ 4,000.00	\$ 4,000.00	\$ 4,000.00	\$ 4,000.00	\$ 4,000.00	\$ 4,000.00
44103	PREMIOS, ESTIMULOS, RECOMPENSAS, RECAS Y SEGUROS	\$ 511,472.23	\$ 45,000.00	\$ 45,000.00	\$ 45,000.00	\$ 45,000.00	\$ 45,000.00	\$ 45,000.00	\$ 45,000.00	\$ 45,000.00	\$ 45,000.00	\$ 45,000.00	\$ 45,000.00	\$ 45,000.00
44108	AYUDAS SOCIALES A LA POBLACIÓN INDIVIDUAL	\$ 10,567,223.62	\$ 1,076,358.00	\$ 3,465,539.00	\$ 1,135,963.00	\$ 742,824.30	\$ 511,104.00	\$ 510,423.00	\$ 511,450.00	\$ 705,604.56	\$ 379,989.56	\$ 109,279.00	\$ 216,881.66	\$ 411,599.61
44110	OTRAS AYUDAS	\$ 369,000.00	\$ 30,000.00	\$ 30,000.00	\$ 30,000.00	\$ 30,000.00	\$ 30,000.00	\$ 30,000.00	\$ 30,000.00	\$ 30,000.00	\$ 30,000.00	\$ 30,000.00	\$ 30,000.00	\$ 30,000.00
44301	AYUDAS SOCIALES A INSTITUCIONES DE ENSEÑANZA	\$ 1,690,000.00	\$ 30,000.00	\$ 30,000.00	\$ 30,000.00	\$ 30,000.00	\$ 30,000.00	\$ 30,000.00	\$ 30,000.00	\$ 30,000.00	\$ 30,000.00	\$ 30,000.00	\$ 30,000.00	\$ 30,000.00
45201	PAGO DE PENSIONES Y JUBILACIONES	\$ 327,792.00	\$ 27,316.00	\$ 27,316.00	\$ 27,316.00	\$ 27,316.00	\$ 27,316.00	\$ 27,316.00	\$ 27,316.00	\$ 27,316.00	\$ 27,316.00	\$ 27,316.00	\$ 27,316.00	\$ 27,316.00
45202	PAGO DE PENSIONES Y JUBILACIONES CONTRACTUALES	\$ 1,297,416.00	\$ 108,118.00	\$ 108,118.00	\$ 108,118.00	\$ 108,118.00	\$ 108,118.00	\$ 108,118.00	\$ 108,118.00	\$ 108,118.00	\$ 108,118.00	\$ 108,118.00	\$ 108,118.00	\$ 108,118.00
50000	BIENES MUEBLES, INMUEBLES E INTANGIBLES	\$ 57,000.00	\$ 18,500.00	\$ 18,500.00	\$ 18,500.00	\$ 18,500.00	\$ 18,500.00	\$ 18,500.00	\$ 18,500.00	\$ 18,500.00	\$ 18,500.00	\$ 18,500.00	\$ 18,500.00	\$ 18,500.00
51101	MOBILIARIO	\$ 20,000.00	\$ 20,000.00	\$ 20,000.00	\$ 20,000.00	\$ 20,000.00	\$ 20,000.00	\$ 20,000.00	\$ 20,000.00	\$ 20,000.00	\$ 20,000.00	\$ 20,000.00	\$ 20,000.00	\$ 20,000.00
51501	BIENES INFORMÁTICOS	\$ 37,000.00	\$ 18,500.00	\$ 18,500.00	\$ 18,500.00	\$ 18,500.00	\$ 18,500.00	\$ 18,500.00	\$ 18,500.00	\$ 18,500.00	\$ 18,500.00	\$ 18,500.00	\$ 18,500.00	\$ 18,500.00
60000	INVERSIÓN PÚBLICA	\$ 45,336.19	\$ 35,763,768.27	\$ 35,763,768.27	\$ 35,763,768.27	\$ 35,763,768.27	\$ 35,763,768.27	\$ 35,763,768.27	\$ 35,763,768.27	\$ 35,763,768.27	\$ 35,763,768.27	\$ 35,763,768.27	\$ 35,763,768.27	\$ 35,763,768.27
61202	INFRAESTRUCTURA EDUCATIVA Y DE INVESTIGACIÓN	\$ 5,000,000.00	\$ 5,000,000.00	\$ 5,000,000.00	\$ 5,000,000.00	\$ 5,000,000.00	\$ 5,000,000.00	\$ 5,000,000.00	\$ 5,000,000.00	\$ 5,000,000.00	\$ 5,000,000.00	\$ 5,000,000.00	\$ 5,000,000.00	\$ 5,000,000.00
61204	ESPACIOS DEPORTIVOS, RECREATIVOS, TURÍSTICOS Y CULTURALES	\$ 4,000,000.00	\$ 4,000,000.00	\$ 4,000,000.00	\$ 4,000,000.00	\$ 4,000,000.00	\$ 4,000,000.00	\$ 4,000,000.00	\$ 4,000,000.00	\$ 4,000,000.00	\$ 4,000,000.00	\$ 4,000,000.00	\$ 4,000,000.00	\$ 4,000,000.00
61204	OBRAS PARA LA EXTRACCIÓN, CONDUCCIÓN Y SUMINISTRO DE AGUA	\$ 5,000,000.00	\$ 5,000,000.00	\$ 5,000,000.00	\$ 5,000,000.00	\$ 5,000,000.00	\$ 5,000,000.00	\$ 5,000,000.00	\$ 5,000,000.00	\$ 5,000,000.00	\$ 5,000,000.00	\$ 5,000,000.00	\$ 5,000,000.00	\$ 5,000,000.00
61301	INFRAESTRUCTURA PARA DRENAJE Y ALCANTARILLADO RESIDUAL	\$ 2,000,000.00	\$ 2,000,000.00	\$ 2,000,000.00	\$ 2,000,000.00	\$ 2,000,000.00	\$ 2,000,000.00	\$ 2,000,000.00	\$ 2,000,000.00	\$ 2,000,000.00	\$ 2,000,000.00	\$ 2,000,000.00	\$ 2,000,000.00	\$ 2,000,000.00
61301	INFRAESTRUCTURA PARA EL SERVICIO DE ALUMBRADO PÚBLICO-EN OBRAS	\$ 1,910,485.00	\$ 1,910,485.00	\$ 1,910,485.00	\$ 1,910,485.00	\$ 1,910,485.00	\$ 1,910,485.00	\$ 1,910,485.00	\$ 1,910,485.00	\$ 1,910,485.00	\$ 1,910,485.00	\$ 1,910,485.00	\$ 1,910,485.00	\$ 1,910,485.00
61303	CAMINOS RURALES	\$ 3,000,000.00	\$ 3,000,000.00	\$ 3,000,000.00	\$ 3,000,000.00	\$ 3,000,000.00	\$ 3,000,000.00	\$ 3,000,000.00	\$ 3,000,000.00	\$ 3,000,000.00	\$ 3,000,000.00	\$ 3,000,000.00	\$ 3,000,000.00	\$ 3,000,000.00
61605	VIALIDADES URBANAS	\$ 13,000,426.61	\$ 5,405,402.61	\$ 5,405,402.61	\$ 5,405,402.61	\$ 5,405,402.61	\$ 5,405,402.61	\$ 5,405,402.61	\$ 5,405,402.61	\$ 5,405,402.61	\$ 5,405,402.61	\$ 5,405,402.61	\$ 5,405,402.61	\$ 5,405,402.61
61606	PLAZAS, PARQUES, JARDINES Y ESPACIOS ABIERTOS	\$ 9,109,504.42	\$ 9,109,504.42	\$ 9,109,504.42	\$ 9,109,504.42	\$ 9,109,504.42	\$ 9,109,504.42	\$ 9,109,504.42	\$ 9,109,504.42	\$ 9,109,504.42	\$ 9,109,504.42	\$ 9,109,504.42	\$ 9,109,504.42	\$ 9,109,504.42
90000	DEUDA PÚBLICA.	\$ 3,504,151.95	\$ 3,504,151.95	\$ 3,504,151.95	\$ 3,504,151.95	\$ 3,504,151.95	\$ 3,504,151.95	\$ 3,504,151.95	\$ 3,504,151.95	\$ 3,504,151.95	\$ 3,504,151.95	\$ 3,504,151.95	\$ 3,504,151.95	\$ 3,504,151.95
99101	ADJUDOS DE EJERCICIOS FISCALES ANTERIORES.	\$ 3,504,151.95	\$ 3,504,151.95	\$ 3,504,151.95	\$ 3,504,151.95	\$ 3,504,151.95	\$ 3,504,151.95	\$ 3,504,151.95	\$ 3,504,151.95	\$ 3,504,151.95	\$ 3,504,151.95	\$ 3,504,151.95	\$ 3,504,151.95	\$ 3,504,151.95

000263

NOMBRE DEL MUNICIPIO: MUNICIPIO DE ZINAPUCHARO, MICHOACÁN

EJERCICIO PRESUPUESTAL: 2022

Código	Descripción Concepto Partida	Enero	Febrero	Marzo	Abril	Mayo	Junio	Julio	Agosto	Septiembre	Octubre	Noviembre	Diciembre
TOTAL DEL PRESUPUESTO		\$ 176,209,591.00	\$ 176,209,591.00	\$ 176,209,591.00	\$ 176,209,591.00	\$ 176,209,591.00	\$ 176,209,591.00	\$ 176,209,591.00	\$ 176,209,591.00	\$ 176,209,591.00	\$ 176,209,591.00	\$ 176,209,591.00	\$ 176,209,591.00

Código	Concepto	Enero	Febrero	Marzo	Abril	Mayo	Junio	Julio	Agosto	Septiembre	Octubre	Noviembre	Diciembre
1000	SERVICIOS PERSONALES	\$ 63,317,483.99	\$ 63,317,483.99	\$ 63,317,483.99	\$ 63,317,483.99	\$ 63,317,483.99	\$ 63,317,483.99	\$ 63,317,483.99	\$ 63,317,483.99	\$ 63,317,483.99	\$ 63,317,483.99	\$ 63,317,483.99	\$ 63,317,483.99
2000	MATERIALES Y SUMINISTROS	\$ 22,307,439.89	\$ 22,307,439.89	\$ 22,307,439.89	\$ 22,307,439.89	\$ 22,307,439.89	\$ 22,307,439.89	\$ 22,307,439.89	\$ 22,307,439.89	\$ 22,307,439.89	\$ 22,307,439.89	\$ 22,307,439.89	\$ 22,307,439.89
3000	SERVICIOS GENERALES	\$ 4,929,016.00	\$ 4,929,016.00	\$ 4,929,016.00	\$ 4,929,016.00	\$ 4,929,016.00	\$ 4,929,016.00	\$ 4,929,016.00	\$ 4,929,016.00	\$ 4,929,016.00	\$ 4,929,016.00	\$ 4,929,016.00	\$ 4,929,016.00
4000	TRANSFERENCIAS, ASIGNACIONES, SUBSIDIOS Y OTRAS AYUDAS	\$ 4,197,803.85	\$ 4,197,803.85	\$ 4,197,803.85	\$ 4,197,803.85	\$ 4,197,803.85	\$ 4,197,803.85	\$ 4,197,803.85	\$ 4,197,803.85	\$ 4,197,803.85	\$ 4,197,803.85	\$ 4,197,803.85	\$ 4,197,803.85
5000	BIENES MUEBLES, INMUEBLES E INTANGIBLES	\$ 97,000.00	\$ 97,000.00	\$ 97,000.00	\$ 97,000.00	\$ 97,000.00	\$ 97,000.00	\$ 97,000.00	\$ 97,000.00	\$ 97,000.00	\$ 97,000.00	\$ 97,000.00	\$ 97,000.00
6000	INVERSIÓN PÚBLICA	\$ 45,236,193.27	\$ 45,236,193.27	\$ 45,236,193.27	\$ 45,236,193.27	\$ 45,236,193.27	\$ 45,236,193.27	\$ 45,236,193.27	\$ 45,236,193.27	\$ 45,236,193.27	\$ 45,236,193.27	\$ 45,236,193.27	\$ 45,236,193.27
8000	DEUDA PÚBLICA	\$ 5,964,151.85	\$ 5,964,151.85	\$ 5,964,151.85	\$ 5,964,151.85	\$ 5,964,151.85	\$ 5,964,151.85	\$ 5,964,151.85	\$ 5,964,151.85	\$ 5,964,151.85	\$ 5,964,151.85	\$ 5,964,151.85	\$ 5,964,151.85
0199	TOTAL DEL PRESUPUESTO DE EGRESOS	\$ 176,209,591.00	\$ 176,209,591.00	\$ 176,209,591.00	\$ 176,209,591.00	\$ 176,209,591.00	\$ 176,209,591.00	\$ 176,209,591.00	\$ 176,209,591.00	\$ 176,209,591.00	\$ 176,209,591.00	\$ 176,209,591.00	\$ 176,209,591.00

RESUMEN POR CONCEPTO

MITO, ALEJANDRO CORREA GÓMEZ  
PRESIDENTE MUNICIPAL

C. JOSÉ HUMBERTO WENDOZA MORALES  
REGIDOR

LIC: PEDAG. JUAN PABLO RODRIGUEZ SALINAS  
REGIDOR

PROFA. ADRIANA PATRICIA ROMERO BLANQUET  
SINDICA MUNICIPAL

C. ALMA DELIA DURÁN MUÑOZ  
REGIDORA

L.A.E. JESSEL VIANES MALDONADO MEJIA  
REGIDORA

PROF. ERICK EDUARDO ESCALANTE PÉREZ  
REGIDOR

LIC. JOSÉ OSCAR RAMÍREZ QUIROZ  
REGIDOR

DR. ALFREDO CASTRO MONDRAGÓN  
REGIDOR

Q.F.B. BRENDA ALBERTINA PONCE MORALES  
REGIDORA

C. MARIA MAGDALENA GARCÍA SÁNCHEZ  
REGIDORA

C. ADRIANA BIRRUETE SALINAS  
REGIDORA



000284

ANEXO DE LA MODIFICACIÓN PRESUPUESTAL AL P.O.A. DE OBRA PÚBLICA DEL EJERCICIO 2021, AUTORIZADO POR LOS INTEGRANTES DEL AYUNTAMIENTO EL DÍA 15 DE FEBRERO DE 2021, CORRESPONDIENTE A LOS RECURSOS DEL FONDO DE APORTACIONES PARA LA INFRAESTRUCTURA SOCIAL MUNICIPAL Y DE LAS DEMARCACIONES TERRITORIALES DEL DISTRITO FEDERAL (FISMDF 2021)

Nombre de la Obra	Localidad	Inversión Autorizada 2022 (Pesos)			Reducción de Recursos (Pesos)			Ampliación de Recursos (Pesos)			Inversión Modificada			Meta	Benef.	Modalidad de Ejecución
		Total	Municipal	Benef.	Total	Municipal	Benef.	Total	Municipal	Benef.	Total	Municipal	Benef.			
Construcción de Red para Agua Potable.	Los Trigos	600,000.00	600,000.00	0.00	600,000.00	600,000.00	0.00	0.00	0.00	0.00	0.00	0.00	0.00	0.00		
Construcción de Techumbre en la Escuela Telesecundaria.	San Miguel Tláncico	800,000.00	800,000.00	0.00	800,000.00	800,000.00	0.00	0.00	0.00	0.00	0.00	0.00	0.00	0.00		
Programa de Desarrollo Institucional.	Zinapécuaro de Figueroa	500,000.00	500,000.00	0.00	500,000.00	500,000.00	0.00	0.00	0.00	0.00	0.00	0.00	0.00	0.00		
Formación de la Población de la Calle Independencia.	Zinapécuaro de Figueroa	806,488.61	806,488.61	0.00	806,488.61	806,488.61	0.00	0.00	0.00	0.00	0.00	0.00	0.00	0.00		
Construcción de Techumbre en Salón de Usos Múltiples.	Buenavista	1,705,046.00	1,705,046.00	0.00	1,705,046.00	1,705,046.00	0.00	0.00	0.00	0.00	0.00	0.00	0.00	0.00		
Construcción de Salón de Usos Múltiples.	El Fresno	2,000,000.00	2,000,000.00	0.00	2,000,000.00	2,000,000.00	0.00	0.00	0.00	0.00	0.00	0.00	0.00	0.00		

Mtro. Alejandro Correa Grúez  
Presidente Municipal

C. José Humberto Mendoza Morales  
Regidor

Prof. Adriana García Romero Banaquero  
Síndica Municipal

Prof. Ezequiel Escalante Pérez  
Regidor

C. Alma Delia Duján Muñoz  
Regidora

Lic. José Doctor Maldonado Quiroz  
Regidor

Dr. Alberto Cuervo Montañón  
Regidor

Q.F.B. Brenda Alherdina Ponce Morales  
Regidora

Lic. María Magdalena Garretín Sánchez  
Regidora

C. Adriana Bifruete Sullins  
Regidora



Lic. Pedro Juan Pablo Rodríguez Sullins  
Regidor

000285

Nombre de la Obra	Localidad	Inversión Autorizada 2022 (Pesos)			Reducción de Recursos (Pesos)			Ampliación de Recursos (Pesos)			Inversión Modificada			Meta	Benef.	Modalidad de Ejecución
		Total	Municipal	Benef.	Total	Municipal	Benef.	Total	Municipal	Benef.	Total	Municipal	Benef.			
Construcción de Unidad de Control Canino.	Zinapécuaro de Figueroa	300,000.00	300,000.00	0.00	300,000.00	300,000.00	0.00	0.00	0.00	0.00	0.00	0.00	0.00	0.00		
Terminación de la Plaza Principal.	Zinapécuaro de Figueroa	800,000.00	800,000.00	0.00	800,000.00	800,000.00	0.00	0.00	0.00	0.00	0.00	0.00	0.00	0.00		
Rehabilitación de Postal Ahuende.	Zinapécuaro de Figueroa	1,500,000.00	1,500,000.00	0.00	1,500,000.00	1,500,000.00	0.00	0.00	0.00	0.00	0.00	0.00	0.00	0.00		
Construcción de Segunda Etapa de la Red para Agua Potable.	San Miguel Las Palomas (Zacazonapan)	3,000,000.00	3,000,000.00	0.00	3,000,000.00	3,000,000.00	0.00	0.00	0.00	0.00	0.00	0.00	0.00	0.00	250 Personas	Contrato
Rehabilitación de Cunitos Rurales.	Cobertura Municipal	4,214,484.92	4,214,484.92	0.00	314,484.92	314,484.92	0.00	0.00	0.00	0.00	0.00	0.00	0.00	0.00	60 KM	Administración Directa
Programa de Cuotas Inútiles.	Zinapécuaro de Figueroa	1,156,144.00	1,156,144.00	0.00	206,638.27	206,638.27	0.00	0.00	0.00	0.00	0.00	0.00	0.00	0.00	1 Programa	Administración Directa
Construcción de Plaza Pública.	Ojo de Agua del Chuevo	2,000,000.00	2,000,000.00	0.00	0.00	0.00	0.00	0.00	271,000.00	0.00	0.00	271,000.00	0.00	0.00	1,970 M2	Contrato
Construcción de Plaza Pública	El Porceto	1,834,742.81	1,834,742.81	0.00	0.00	0.00	0.00	0.00	165,257.19	0.00	0.00	165,257.19	0.00	0.00	2,700 M2	Contrato

Mtro. Alejandro Correa Gómez  
Presidente Municipal

C. José Humberto Méndez Morales  
Regidor

Prof. Adriana Patricia Rodríguez Blázquez  
Síndica Municipal

C. Alma Delfa Duplán Muñoz  
Regidora

Dr. A.P. Jesús Alfonso Meléndez Mejía  
Regidor

Prof. Eriel Eduardo Escamante Pérez  
Regidor

Lic. José Oscar Meléndez Méndez  
Regidor

Dr. Alfredo Castro Mondragón  
Regidor

Q.F.B. Brenda Albertina Ponce Morales  
Regidora

Mayra Magallana  
C. María Magdalena García Sánchez  
Regidora

C. Adriana Higuera Salinas  
Regidora



Lic. Pedro Juan Pablo Rodríguez Salinas  
Regidor

000286

Nombre de la Obra	Localidad	Inversión Autorizada 2022 (Pesos)			Reducción de Recursos (Pesos)			Ampliación de Recursos (Pesos)			Inversión Modificada			Meta	Benef.	Modalidad de Ejecución
		Total	Municipal	Benef.	Total	Municipal	Benef.	Total	Municipal	Benef.	Total	Municipal	Benef.			
Pavimentación de Calle Dr. Melchor Díaz Rubio, en la Colonia Francisco I. Madero.	Zinapécuaro de Figueroa				806,488.61	806,488.61	0.00	806,488.61	806,488.61	0.00	806,488.61	806,488.61	0.00	1,300 M2	150 Personas	Contrato
Pavimentación de Calle José María Arzorena, en la Colonia Las Tinajas.	Zinapécuaro de Figueroa				800,000.00	800,000.00	0.00	800,000.00	800,000.00	0.00	800,000.00	800,000.00	0.00	1,300 M2	50 Personas	Contrato
Pavimentación de Calle Hermanos Flores Magallon, en la Colonia Emiliano Zapata.	Zinapécuaro de Figueroa				1,500,000.00	1,500,000.00	0.00	1,500,000.00	1,500,000.00	0.00	1,500,000.00	1,500,000.00	0.00	2,500 M2	125 Personas	Contrato
Construcción de Techumbre en Centro de Desarrollo Comunitario.	Buenavista				1,705,046.00	1,705,046.00	0.00	1,705,046.00	1,705,046.00	0.00	1,705,046.00	1,705,046.00	0.00	315 M2	747 Personas	Contrato
Construcción de Centro de Desarrollo Comunitario.	El Fiesno				2,000,000.00	2,000,000.00	0.00	2,000,000.00	2,000,000.00	0.00	2,000,000.00	2,000,000.00	0.00	500 M2	262 Personas	Contrato
Construcción de Centro de Desarrollo Comunitario.	Zinapécuaro de Figueroa				300,000.00	300,000.00	0.00	300,000.00	300,000.00	0.00	300,000.00	300,000.00	0.00	400 M2	15,875 Personas	Administración Directa
<b>Total</b>		<b>21,216,906.34</b>	<b>21,216,906.34</b>	<b>0.00</b>	<b>10,032,657.80</b>	<b>10,032,657.80</b>	<b>0.00</b>	<b>7,547,791.80</b>	<b>7,547,791.80</b>	<b>0.00</b>	<b>18,737,040.34</b>	<b>18,737,040.34</b>	<b>0.00</b>			

Mtro. Alejandro Correa Gómez  
Presidente Municipal

C. José Humberto Mendoza Morales  
Regidor

Prof. Adriana Villarreal Romero Blanquet  
Síndico Municipal

C. Alma Dolia Domínguez  
Regidora

Prof. Erika Eduarda Escobedo Pérez  
Regidora

Lic. José Oscar Maldonado Quiroz  
Regidor

Dr. Alpeida Castro Montañón  
Regidora

Q.R.B. Brenda Albertina Ponce Morales  
Regidora

C. María Magdalena García Sánchez  
Regidora

C. Aureliana Brizuela Salinas  
Regidora



000297

ACTA DE LA SESIÓN ORDINARIA DE CABILDO 06/2022  
DEL AYUNTAMIENTO DE ZINAPÉCUARO, MICHOACÁN

Acta de la Sesión Ordinaria número 06/2022 del Ayuntamiento Constitucional de Zinapécuaro, Michoacán de Ocampo, celebrada el día 31 de Marzo de 2022.

ACTA DE LA SESIÓN ORDINARIA NÚMERO 06  
TRIENIO 2018-2021

En la ciudad de Zinapécuaro de Figueroa, Michoacán, siendo las 18:00 horas del día 31 de Marzo de 2022, se reunieron en el recinto oficial del Palacio Municipal ubicado en la Avenida Hidalgo N° 32, Colonia Centro de esta Ciudad de Zinapécuaro de Figueroa Michoacán; para celebrar la Sesión Ordinaria de Cabildo número 06, a la que fueron previamente convocados en los términos de ley, los ciudadanos integrantes del Ayuntamiento: Mtro. Alejandro Correa Gómez, Presidente Municipal; Profa. Adriana Patricia Romero Blanquet, Sindica Municipal; Prof. Erick Eduardo Escalante Pérez, Q.F.B. Brenda Albertina Ponce Morales, C. José Humberto Mendoza Morales, C. Alma Delia Durán Muñoz, Lic. José Oscar Maldonado Quiroz, C. María Magdalena García Sánchez, Lic. En Pedag. Juan Pablo Rodríguez Salinas, L.A.E. Jessel Vianney Maldonado Mejía, Dr. Alfredo Castro Mondragón, C. Adriana Birruete Salinas, Regidores Municipales. Sesión que se lleva a cabo bajo el siguiente:

ORDEN DEL DÍA:

1. Pase de Lista de Asistencia y verificación del quórum legal, para declarar formalmente instalada la Sesión.
2. Presentación y aprobación del Orden del Día propuesto, para el desarrollo de la presente Sesión.
3. Lectura del Acta de Cabildo de la Sesión anterior, para su aprobación o rectificación correspondiente.
4. Presentación y en su caso Aprobación de la propuesta que se plantea, para que se Autorice Incorporar al Dominio Público, el Predio que se Ubica en la Calle Allende # 17, Colonia Centro, Zinapécuaro de Figueroa, Michoacán.
5. Presentación y en su caso Aprobación y Autorización, del Organigrama de la Administración Municipal, que estará vigente en el ejercicio 2022.
6. Presentación y en su caso Aprobación y Autorización, de la modificación y actualización del Bando de Gobierno Municipal.
7. Presentación y en su caso Aprobación y Autorización, de la modificación y actualización del Reglamento de la Administración Pública Municipal.
8. Presentación y en su caso Aprobación y Autorización, de la modificación y actualización del Reglamento Interno de Trabajo de la Administración Pública Municipal.
9. Presentación y en su caso Aprobación de la propuesta que se plantea, para que se Autorice la Modificación del Programa Operativo Anual de Obra Pública del presente ejercicio fiscal 2022.
10. Presentación y en su caso Aprobación de la propuesta que se plantea, para que se Autorice la Modalidad de Contratación (Adjudicación directa y/o Licitación por invitación



restringida), de las obras que se tienen programadas contratar o iniciar su procedimiento de licitación en los meses de abril y mayo del año en curso.

11. Asuntos Generales.

12. Clausura de la Sesión Ordinaria 06/2022.

PUNTO NÚMERO UNO. Pase de lista de asistencia y verificación del quórum legal, para declarar formalmente instalada la Sesión:

La Profa. Adriana Patricia Romero Blanquet, Sindica Municipal, quien en ausencia del Presidente Municipal y con las facultades que la Ley Orgánica Municipal del Estado de Michoacán Ocampo le confiere, presidirá la presente reunión; solicita al Lic. Rubén González Marín, Secretario del Ayuntamiento, realice el pase de lista a los Integrantes del Ayuntamiento. Con el propósito de verificar si existe el quórum legal, para declarar formalmente instalada la Sesión.

El Lic. Rubén González Marín, Secretario del Ayuntamiento, procede a realizar el pase de lista de asistencia y al finalizar informa, que se encuentran presentes 11 (once) de los 12 (doce) miembros que integran el ayuntamiento.

Por lo que la Profa. Adriana Patricia Romero Blanquet, Sindica Municipal, manifiesta que existe el quórum legal para declarar formalmente instalada la presente Sesión de Cabildo y los acuerdos que aquí se tomen, tengan plena validez.

A continuación, la Profa. Adriana Patricia Romero Blanquet, Sindica Municipal, le pide al Lic. Rubén González Marín, Secretario del Ayuntamiento, desahogar el siguiente punto del orden del día.

PUNTO NÚMERO DOS. Presentación y aprobación del Orden del Día propuesto, para el desarrollo de la presente Sesión del Ayuntamiento.

La Profa. Adriana Patricia Romero Blanquet, Sindica Municipal, le pide al Lic. Rubén González Marín, Secretario del Ayuntamiento, dar lectura al orden del día que se está proponiendo para el desarrollo de la presente sesión; por lo que una vez concluida dicha lectura, el Presidente Municipal, la somete a consideración del Pleno para su respectiva aprobación.

Motivo por el cual, la Profa. Adriana Patricia Romero Blanquet, Sindica Municipal, les solicita a los Integrantes del Cabildo, que quien esté de acuerdo en el Orden del Día que se está proponiendo, sírvanse manifestarlo, levantando su mano.

El Lic. Rubén González Marín, Secretario del Ayuntamiento, informa que se contaron 11 (once) votos de los 11 (once) miembros presentes.

Por lo que la Profa. Adriana Patricia Romero Blanquet, Sindica Municipal, manifiesta que se aprueba por unanimidad de votos, el Orden del Día propuesto.

A continuación, la Profa. Adriana Patricia Romero Blanquet, Sindica Municipal, le pide al Lic. Rubén González Marín, Secretario del Ayuntamiento, desahogar el siguiente punto del orden del día.

PUNTO NÚMERO TRES. Lectura del Acta de Cabildo de la Sesión Ordinaria anterior, para su aprobación o rectificación correspondiente.

000289

La Profa. Adriana Patricia Romero Blanquet, Sindica Municipal, solicita al Lic. Rubén González Marín, Secretario del Ayuntamiento, dé lectura al Acta de Cabildo de la Sesión Ordinaria anterior, para su ratificación o rectificación correspondiente; por lo que una vez concluida la lectura, el Presidente Municipal somete a consideración del Pleno el contenido de la misma.

Acto seguido, la Profa. Adriana Patricia Romero Blanquet, Sindica Municipal, les solicita a los Integrantes del Cabildo, que quien esté de acuerdo en su aprobación, sírvanse manifestarlo, levantando su mano.

El Lic. Rubén González Marín, Secretario del Ayuntamiento, informa que se contaron 11 (once) votos de los 11 (once) miembros presentes.

Por lo que la Profa. Adriana Patricia Romero Blanquet, Sindica Municipal, manifiesta que se aprueba por unanimidad de votos, el Acta de Cabildo de la Sesión Ordinaria anterior.

La Profa. Adriana Patricia Romero Blanquet, Sindica Municipal, le pide al Lic. Rubén González Marín, Secretario del Ayuntamiento, desahogar el siguiente punto del orden del día.

**PUNTO NÚMERO CUATRO.** Presentación y en su caso Aprobación de la propuesta que se plantea, para que se Autorice Incorporar al Dominio Público, el Predio que se Ubica en la Calle Allende # 17, Colonia Centro, Zinapécuaro de Figueroa, Michoacán.

Con fundamento a lo establecido en Artículo 158 de la Ley Orgánica Municipal del Estado de Michoacán Ocampo, la Profa. Adriana Patricia Romero Blanquet, Sindica Municipal; solicita la aprobación de los Integrantes de este Honorable Ayuntamiento, para que Autoricen incorporar al Dominio Público, el predio que se ubica en la Calle Allende # 17, Colonia Centro de esta Ciudad de Zinapécuaro de Figueroa, Michoacán.

Con la finalidad de analizar el asunto planteado en este punto del orden del día, la Profa. Adriana Patricia Romero Blanquet, Sindica Municipal, solicita la comparecencia del Lic. Guillermo Leyva Alfaro, Director de Asuntos Jurídicos; para que explique el contenido de la propuesta que se está presentando y resuelva las dudas que resulten de los presentes.

Acto seguido el Lic. Guillermo Leyva Alfaro, informa que la petición que se está planteando en este punto del orden del día, se hace en base a lo establecido en el artículo 158 de la Ley Orgánica Municipal del Estado de Michoacán Ocampo; en el que textualmente se estipula lo siguiente:

*"Artículo 158. Cuando un bien inmueble propiedad del Municipio vaya a incorporarse al dominio público por estar comprendido dentro de las disposiciones de esta Ley, el Ayuntamiento por conducto de su Presidencia o Presidente Municipal deberá emitir la declaratoria de incorporación correspondiente, la que se publicará por una sola vez en el Periódico Oficial del Gobierno Constitucional del Estado de Michoacán de Ocampo, y se inscribirá en el Registro Público de la Propiedad del Estado para que surta efectos contra terceros. La incorporación surtirá efectos a partir de la publicación de la declaratoria. Igual declaratoria de incorporación deberá emitirse, cuando un bien, de hecho esté destinado al uso común, a un servicio público o a alguna de las actividades que se equiparen a éstos".*

Tomando como sustento el precepto legal anteriormente invocado, el personal de la Dirección Jurídica procedió a realizar una investigación y revisión exhaustiva de los archivos catastrales existentes en las oficinas de la Administración de Rentas de esta ciudad; revisión en la que se encontró, que el predio urbano en mención, sí se encuentra inscrito formalmente en el Catastro del Estado a nombre del Ayuntamiento de Zinapécuaro, Michoacán, por lo que se procedió a solicitar un Certificado del registro histórico catastral de dicha propiedad, el cual en este momento exhibo y les proporciono una copia como constancia de su existencia. Documento que nos da sustento legal.

000290

para poder iniciar el procedimiento de incorporación al patrimonio municipal de este bien inmueble y de esa manera realizar la escrituración del mismo, para poderlo incorporar en el registro público de la propiedad y finalmente darlo de alta en el Inventario del patrimonio municipal.

Una vez concluida la comparecencia del funcionario indicado, la Profa. Adriana Patricia Romero Blanquet, Sindica Municipal, somete a consideración del pleno para su aprobación correspondiente, la Autorización para incorporar al Dominio Público, el predio que se ubica en la Calle Allende # 17, Colonia Centro de esta Ciudad de Zinapécuaro de Figueroa, Michoacán; por lo que solicita a los Integrantes del Cabildo, que quien esté de acuerdo en su aprobación, sírvanse manifestarlo, levantando su mano.

El Lic. Rubén González Marín, Secretario del Ayuntamiento, informa que se contaron 11 (once) votos de los 11 (once) miembros presentes.

Por lo que la Profa. Adriana Patricia Romero Blanquet, Sindica Municipal, manifiesta que se aprueba por unanimidad de votos, la Autorización para incorporar al Dominio Público, el predio que se ubica en la Calle Allende # 17, Colonia Centro de esta Ciudad de Zinapécuaro de Figueroa, Michoacán; motivo por el cual, se le instruye al Secretario del Ayuntamiento, realizar los trámites pertinentes para que en tiempo y forma, se haga la publicación de esta aprobación en el Periódico Oficial del Gobierno del Estado.

La Profa. Adriana Patricia Romero Blanquet, Sindica Municipal, le pide al Lic. Rubén González Marín, Secretario del Ayuntamiento, desahogar el siguiente punto del orden del día.

**PUNTO NÚMERO CINCO.** Presentación y en su caso Aprobación y Autorización, del Organigrama de la Administración Municipal, que estará vigente en el ejercicio 2022.

Con fundamento a lo establecido en el artículo 40 inciso b), fracción II de la Ley Orgánica Municipal del Estado de Michoacán de Ocampo, la Profa. Adriana Patricia Romero Blanquet, Sindica Municipal; solicita la aprobación de los Integrantes de este Honorable Ayuntamiento, para que Autoricen el Organigrama de la Administración Municipal, que estará vigente en el ejercicio 2022.

Con la finalidad de analizar el asunto planteado en este punto del orden del día, la Profa. Adriana Patricia Romero Blanquet, Sindica Municipal, solicita la comparecencia de la C. María Dennis Pérez Correa, Oficial Mayor; para que explique el contenido de la propuesta que se está presentando y resuelva las dudas que resulten de los presentes.

Razón por la cual, la C. María Dennis Pérez Correa, informa que el Organigrama que se está proponiendo, es con la finalidad de adecuarlo a los nuevos programas y estrategias de trabajo, que se tienen programados implementar en el presente año; cuidando en todo momento, que el mismo quede debidamente alineado y en concordancia con lo establecido en el Plan de Desarrollo Municipal.

Una vez concluida la comparecencia de la funcionaria indicada, la Profa. Adriana Patricia Romero Blanquet, Sindica Municipal, somete a consideración del pleno para su aprobación correspondiente, la Autorización del Organigrama de la Administración Municipal, que estará vigente en el ejercicio 2022; por lo que solicita a los Integrantes del Cabildo, que quien esté de acuerdo en su aprobación, sírvanse manifestarlo, levantando su mano.

El Lic. Rubén González Marín, Secretario del Ayuntamiento, informa que se contaron 11 (once) votos de los 11 (once) miembros presentes.

000291

Por lo que la Profa. Adriana Patricia Romero Blanquet, Sindica Municipal, manifiesta que se aprueba por unanimidad de votos, el Organigrama de la Administración Municipal, que estará vigente en el ejercicio 2022; por lo que se adjunta a la presente Acta como parte integrante de la misma, un formato en original para la respectiva validación de los integrantes del Honorable Ayuntamiento y se le instruye al Secretario del Ayuntamiento, realizar los trámites pertinentes para que en tiempo y forma, se haga la publicación de esta aprobación en el Periódico Oficial del Gobierno del Estado.

La Profa. Adriana Patricia Romero Blanquet, Sindica Municipal, le pide al Lic. Rubén González Marín, Secretario del Ayuntamiento, desahogar el siguiente punto del orden del día.

**PUNTO NÚMERO SEIS.** Presentación y en su caso Aprobación y Autorización, de la modificación y actualización del Bando de Gobierno Municipal.

Con fundamento a lo establecido en el Artículo 40 Inciso a) Fracción XIII, Inciso c) Fracción VII, 177, 180 y 182 de la Ley Orgánica Municipal del Estado de Michoacán de Ocampo, la Profa. Adriana Patricia Romero Blanquet, Sindica Municipal; solicita la aprobación de los integrantes de este Honorable Ayuntamiento, para que Autoricen la Modificación y Actualización del Bando de Gobierno Municipal de Zinapécuaro, Michoacán.

Con la finalidad de analizar el asunto planteado en este punto del orden del día, la Profa. Adriana Patricia Romero Blanquet, Sindica Municipal, solicita la comparecencia del Lic. Luis Espino Gutiérrez, Contralor Municipal; para que explique el contenido de la propuesta que se está presentando y resuelva las dudas que resulten de los presentes.

Razón por la cual, el Lic. Luis Espino Gutiérrez, Contralor Municipal, informa que la Modificación y Actualización del Bando de Gobierno Municipal, es de suma importancia para el fortalecimiento institucional del Municipio, ya que se constituye como el ordenamiento eje, que servirá de sustento a toda la reglamentación municipal.

Una vez concluida la comparecencia del funcionario indicado, la Profa. Adriana Patricia Romero Blanquet, Sindica Municipal, somete a consideración del Pleno para su autorización correspondiente, la Modificación y Actualización del Bando de Gobierno Municipal; por lo que solicita a los Integrantes del Cabildo, que quien esté de acuerdo en su aprobación, sírvanse manifestarlo, levantando su mano.

El Lic. Rubén González Marín, Secretario del Ayuntamiento, informa que se contaron 11 (once) votos de los 11 (once) miembros presentes.

Por lo que la Profa. Adriana Patricia Romero Blanquet, Sindica Municipal, manifiesta que se aprueba por unanimidad de votos, la Modificación y Actualización del Bando de Gobierno Municipal; razón por la cual, se le instruye al Secretario del Ayuntamiento, realizar los trámites pertinentes para que en tiempo y forma, se haga la publicación de esta aprobación en el Periódico Oficial del Gobierno del Estado. Por tal motivo, se presentan 2 (dos) juegos en original de dicho Bando de Gobierno, para la firma de cada uno de los Integrantes del Honorable Ayuntamiento

La Profa. Adriana Patricia Romero Blanquet, Sindica Municipal, le pide al Lic. Rubén González Marín, Secretario del Ayuntamiento, desahogar el siguiente punto del orden del día.

**PUNTO NÚMERO SIETE.** Presentación y en su caso Aprobación y Autorización, de la modificación y actualización del Reglamento de la Administración Pública Municipal.

Con fundamento a lo establecido en el Artículo 40, inciso a), fracción XIV, 178, 179 y 181 de la Ley Orgánica Municipal del Estado de Michoacán de Ocampo, la Profa. Adriana Patricia

Romero Blanquet, Sindica Municipal; solicita la aprobación de los Integrantes de este Honorable Ayuntamiento, para que Autoricen la modificación y actualización del Reglamento de la Administración Pública Municipal.

Con la finalidad de analizar el asunto planteado en este punto del orden del día, la Profa. Adriana Patricia Romero Blanquet, Sindica Municipal, solicita la comparecencia del Lic. Luis Espino Gutiérrez, Contralor Municipal; para que explique el contenido de la propuesta que se está presentando y resuelva las dudas que resulten de los presentes.

Razón por la cual, el Lic. Luis Espino Gutiérrez, informa que el Reglamento Interno de la Administración Pública Municipal, es un ordenamiento de interés público y observancia obligatoria, que tiene como objeto regular y establecer las bases para su gobierno, integración, organización, funcionamiento y regula el ejercicio de las funciones de sus dependencias y entidades, tanto en su organización centralizada como descentralizada, y establece la relación normativa con los organismos descentralizados y especializados, con absoluta correspondencia y congruencia a lo que establecen la Constitución Política de los Estados Unidos Mexicanos, la Constitución Política del Estado Libre y Soberano de Michoacán de Ocampo, la Ley Orgánica Municipal del Estado de Michoacán, y las demás leyes y reglamentos que de ellas emanan.

Una vez concluida la comparecencia del funcionario indicado, la Profa. Adriana Patricia Romero Blanquet, Sindica Municipal, somete a consideración del Pleno para su autorización correspondiente, la Modificación y Actualización del Reglamento de la Administración Pública Municipal; por lo que solicita a los Integrantes del Cabildo, que quien esté de acuerdo en su aprobación, sírvanse manifestarlo, levantando su mano.

El Lic. Rubén González Marín, Secretario del Ayuntamiento, informa que se contaron 11 (once) votos de los 11 (once) miembros presentes.

Por lo que la Profa. Adriana Patricia Romero Blanquet, Sindica Municipal, manifiesta que se aprueba por unanimidad de votos, el nuevo Reglamento de la Administración Municipal; razón por la cual, se le instruye al Secretario del Ayuntamiento, realizar los trámites pertinentes para que en tiempo y forma, se haga la publicación de esta aprobación en el Periódico Oficial del Gobierno del Estado. Por tal motivo, se presentan 2 (dos) juegos en original del nuevo Reglamento de la Administración Pública Municipal, para la firma de cada uno de los Integrantes del Honorable Ayuntamiento.

La Profa. Adriana Patricia Romero Blanquet, Sindica Municipal, le pide al Lic. Rubén González Marín, Secretario del Ayuntamiento; desahogar el siguiente punto del orden del día.

**PUNTO NÚMERO OCHO.** Presentación y en su caso Aprobación y Autorización, de la modificación y actualización del Reglamento Interno de Trabajo de la Administración Pública Municipal.

Con fundamento a lo establecido en el Artículo 40, inciso a), fracción XIV, 178, 179 y 181 de la Ley Orgánica Municipal del Estado de Michoacán de Ocampo, la Profa. Adriana Patricia Romero Blanquet, Sindica Municipal; solicita la aprobación de los Integrantes de este Honorable Ayuntamiento, para que Autoricen la modificación y actualización del Reglamento Interno de Trabajo de la Administración Pública Municipal.

Con la finalidad de analizar el asunto planteado en este punto del orden del día, la Profa. Adriana Patricia Romero Blanquet, Sindica Municipal, solicita la comparecencia del Lic. Luis Espino Gutiérrez, Contralor Municipal; para que explique el contenido de la propuesta que se está presentando y resuelva las dudas que resulten de los presentes.

000293

Razón por la cual, el Lic. Luis Espino Gutiérrez, informa que el Reglamento Interno de Trabajo, establece normas genéricas de comportamiento laboral, que deben de observar todos los trabajadores sobre deberes, derechos, obligaciones, incentivos, sanciones, permanencia, asistencia y puntualidad, con la finalidad de mantener y fomentar la armonía en las relaciones laborales entre el municipio y sus trabajadores.

Una vez concluida la comparecencia del funcionario indicado, la Profa. Adriana Patricia Romero Blanquet, Sindica Municipal, somete a consideración del Pleno para su autorización correspondiente, la Modificación y Actualización del Reglamento Interno de Trabajo de la Administración Pública Municipal; por lo que solicita a los integrantes del Cabildo, que quien esté de acuerdo en su aprobación, sirvanse manifestarlo, levantando su mano.

El Lic. Rubén González Marín, Secretario del Ayuntamiento, informa que se contaron 11 (once) votos de los 11 (once) miembros presentes.

Por lo que la Profa. Adriana Patricia Romero Blanquet, Sindica Municipal, manifiesta que se aprueba por unanimidad de votos, la Modificación y Actualización del Reglamento Interno de Trabajo; razón por la cual, se le instruye al Secretario del Ayuntamiento, realizar los trámites pertinentes para que en tiempo y forma, se haga la publicación de esta aprobación en el Periódico Oficial del Gobierno del Estado. Por tal motivo, se presentan 2 (dos) juegos en original del nuevo Reglamento de la Administración Pública Municipal, para la firma de cada uno de los integrantes del Honorable Ayuntamiento.

La Profa. Adriana Patricia Romero Blanquet, Sindica Municipal, le pide al Lic. Rubén González Marín, Secretario del Ayuntamiento, desahogar el siguiente punto del orden del día.

**PUNTO NÚMERO NUEVE.** Presentación y en su caso Aprobación de la propuesta que se plantea, para que se autorice la Modificación del Programa Operativo Anual de Obra Pública del presente ejercicio fiscal 2022.

Con fundamento a lo establecido en el artículo 51 fracción IV de la Ley de Planeación Hacendaria, Presupuesto, Gasto Público y Contabilidad Gubernamental del Estado de Michoacán de Ocampo, la Profa. Adriana Patricia Romero Blanquet, Sindica Municipal; solicita la aprobación de los integrantes de este Honorable Ayuntamiento, para que Autoricen la Modificación del Programa Operativo Anual de Obra Pública del presente ejercicio fiscal 2022, de conformidad con los siguientes ajustes presupuestales:

1. Debido a que el Gobierno del Estado por conducto de la Comisión Estatal del Agua y Gestión de Cuencas (CEAC), autorizaron la ejecución de la obra pública denominada: "Equipamiento de Pozo en Las Palomas", en la localidad de Las Palomas del Municipio de Zinapécuaro, Michoacán, a través del Programa "Aportaciones Municipales 2022" obra para la cual, a nuestro municipio le corresponde aportar la cantidad de \$ 300,000.00 (Trescientos mil pesos 00/100 M.N.). Por tal razón, se solicita Reducir la inversión de los recursos presupuestales aprobados de la obra: "Rehabilitación de Caminos Rurales", la cual se encuentra autorizada con los recursos del Fondo de Aportaciones para la Infraestructura Social Municipal y las Demarcaciones Territoriales del Distrito Federal del presente año:

Nombre de La Obra	Localidad	Inversión Autorizada	Reducción de Recursos	Inversión Modificada
Rehabilitación de Caminos Rurales.	Cobertura Municipal	3,900,000.00	300,000.00	3,600,000.00

000294

2. Debido a la reducción de los recursos presupuestales de la obra anteriormente indicada, se solicita Crear dentro del Programa Operativo Anual de Obra Pública, con los recursos provenientes del Fondo de Aportaciones para la Infraestructura Social Municipal y las Demarcaciones Territoriales del Distrito Federal, la obra que a continuación se describe; la cual, será convenida en el presente año con el Gobierno del Estado, por conducto de la Comisión Estatal del Agua y Gestión de Cuencas (CEAC), a través del Programa "Aportaciones Municipales 2022":

Nombre de La Obra	Localidad	Inversión Autorizada	Dependencia Ejecutora
Equipamiento de Pozo en Las Palomas.	Las Palomas	300,000.00	CEAC

Con la finalidad de analizar el asunto planteado en este punto del orden del día, la Profa. Adriana Patricia Romero Blanquet, Sindica Municipal, solicita la comparecencia del Arq. Víctor Hugo Sánchez Medina, Director de Obras Públicas y Urbanismo; para que explique el contenido de los ajustes presupuestales que se están proponiendo y resuelva las dudas que resulten de los presentes.

Acto seguido el Arq. Víctor Hugo Sánchez Medina, informa que los ajustes presupuestales que se están proponiendo para realizar la Modificación del Programa Operativo Anual de Obra Pública del presente ejercicio fiscal 2022; se debe precisamente a la autorización que está haciendo el Gobierno del Estado, por conducto de la Comisión Estatal del Agua y Gestión de Cuencas (CEAC), de la obra pública denominada: "Equipamiento de Pozo en Las Palomas", en la localidad de Las Palomas del Municipio de Zinapécuaro, Michoacán, a través del Programa "Aportaciones Municipales 2022"; obra para la cual, nos corresponde como municipio aportar la cantidad de \$ 300,000.00 (Trescientos mil pesos 00/100 M.N.). Obra que de acuerdo al Convenio de Coordinación que se formalizara con el Gobierno del Estado, será administrada y ejecutada por la Comisión Estatal del Agua y Gestión de Cuencas (CEAC).

Una vez concluida la comparecencia del funcionario indicado, la Profa. Adriana Patricia Romero Blanquet, Sindica Municipal, somete a consideración del pleno para su aprobación correspondiente, la Modificación del Programa Operativo Anual de Obra Pública del presente ejercicio fiscal 2022; por lo que solicita a los Integrantes del Cabildo, que quien esté de acuerdo en su aprobación, sirvanse manifestarlo, levantando su mano.

El Lic. Rubén González Marín, Secretario del Ayuntamiento, informa que se contaron 11 (once) votos de los 11 (once) miembros presentes.

Por lo que la Profa. Adriana Patricia Romero Blanquet, Sindica Municipal, manifiesta que se aprueba por unanimidad de votos, la Modificación del Programa Operativo Anual de Obra Pública del presente ejercicio fiscal 2022. Razón por la cual, se adjunta a la presente Acta como parte integrante de la misma, un formato en original de la modificación del POA, para la respectiva validación de los Integrantes del Honorable Ayuntamiento, y para el mismo fin, se presentan tres juegos más del mismo formato en original; al cual se le denomina: Anexo de la modificación presupuestal, documento que posteriormente es solicitado en los procesos de auditoría, como evidencia documental de su aprobación.

La Profa. Adriana Patricia Romero Blanquet, Sindica Municipal, le pide al Lic. Rubén González Marín, Secretario del Ayuntamiento, desahogar el siguiente punto del orden del día.

PUNTO NÚMERO DIEZ. Presentación y en su caso Aprobación de la propuesta que se plantea, para que se Autorice la Modalidad de Contratación (Adjudicación directa y/o

Licitación por invitación restringida), de las obras que se tienen programadas contratar o iniciar su procedimiento de licitación en los meses de abril y mayo del año en curso.

Con fundamento a lo establecido en el Artículo 52 de la Ley de Obra Pública y Servicios Relacionados con la Misma para el Estado de Michoacán de Ocampo y sus Municipios, la Profa. Adriana Patricia Romero Blanquet, Sindica Municipal; solicita la aprobación de los Integrantes de este Honorable Ayuntamiento, para que Autoricen la Modalidad de Contratación (Adjudicación directa y/o Licitación por invitación restringida), de las obras que se tienen programadas contratar o iniciar su procedimiento de licitación en los meses de abril y mayo del año en curso. Dichas obras son las que a continuación se relacionan:

Nombre de la Obra	Localidad	Inversión Autorizada	Origen del Recurso	Modalidad de Contratación
Construcción de Barda Perimetral en el Colegio de Bachilleres, Extensión Ojo de Agua de Bucio	Ojo de Agua de Bucio	800,000.00	FISMDF	Adjudicación Directa
Construcción de Techumbre en la Escuela Primaria	Jacuarillo	1,150,000.00	FISMDF	Adjudicación Directa
Ampliación de Plaza Pública	San Bernardo	754,139.81	FISMDF	Adjudicación Directa
Rehabilitación de Plaza Pública en la Colonia Francisco I Madero	Zinapécuaro de Figueroa	143,231.87	FISMDF	Adjudicación Directa
Construcción de Centro de Desarrollo Comunitario.	Zinapécuaro de Figueroa	300,000.00	FISMDF	Adjudicación Directa
Rehabilitación de Plaza Pública en su Segunda Etapa	Jeráhuaro	2,000,000.00	FISMDF	Licitación por Invitación Restringida
Construcción de Plaza Pública	Heriberto Jara	1,941,192.74	FISMDF	Licitación por Invitación Restringida
Construcción de Centro de Desarrollo Comunitario.	El Fresno	2,000,000.00	FISMDF	Licitación por Invitación Restringida
Construcción de Plaza Pública	El Potrero	2,000,000.00	FISMDF	Licitación por Invitación Restringida

Con la finalidad de analizar el asunto planteado en este punto del orden del día, la Profa. Adriana Patricia Romero Blanquet, Sindica Municipal, solicita la comparecencia del Arq. Víctor Hugo

000296

Sánchez Medina, Director de Obras Públicas y Urbanismo; para que explique el contenido de la propuesta que se está presentando y resuelva las dudas que resulten de los presentes.

Acto seguido el Arq. Víctor Hugo Sánchez Medina, informa que la petición que se está planteando en este punto del orden del día, se hace en base a lo establecido en el artículo 52 de la Ley de Obra Pública y Servicios Relacionados con la Misma para el Estado de Michoacán de Ocampo y sus Municipios; artículo en el que se especifica textualmente lo siguiente:

- o Artículo 52.- Los ayuntamientos bajo su responsabilidad, podrán llevar a cabo obra pública a través del procedimiento de invitación restringida a cuando menos tres contratistas por adjudicación directa, según corresponda, siempre y cuando el monto de la obra objeto del contrato no exceda de los rangos o montos de contratación autorizados.

Por ese motivo, se está solicitando en este punto del orden del día la aprobación, para que se autorice la Modalidad de Contratación de las obras, que tenemos debidamente autorizadas a través del Programa Operativo Anual de Obra Pública del presente ejercicio fiscal.

Una vez que concluyo la comparecencia del funcionario indicado, la Profa. Adriana Patricia Romero Blanquet, Sindica Municipal, somete a consideración del pleno para su aprobación correspondiente, la Autorización de la Modalidad de Contratación de las obras, que se tienen programadas contratar o iniciar su procedimiento de licitación en los meses de abril y mayo del año en curso; por lo que solicita a los Integrantes del Cabildo, que quien esté de acuerdo en su aprobación, sírvanse manifestarlo, levantando su mano.

El Lic. Rubén González Marín, Secretario del Ayuntamiento, informa que se contaron 11 (once) votos de los 11 (once) miembros presentes.

Por lo que la Profa. Adriana Patricia Romero Blanquet, Sindica Municipal, manifiesta que se aprueba por unanimidad de votos, la Modalidad de Contratación de las obras que se tienen programadas contratar o iniciar su procedimiento de licitación en los meses de abril y mayo del año en curso.

La Profa. Adriana Patricia Romero Blanquet, Sindica Municipal, le pide al Lic. Rubén González Marín, Secretario del Ayuntamiento, desahogar el siguiente punto del orden del día.

PUNTO NÚMERO ONCE. Asuntos Generales.

La Profa. Adriana Patricia Romero Blanquet, Sindica Municipal, manifiesta que ella no tiene asuntos a tratar en este Punto del orden del día; por lo que pregunta a los Integrantes del Cabildo, si alguien tiene algún asunto que tratar, lo proponga en este momento, a lo que los miembros del Ayuntamiento respondieron, que no tienen ningún asunto que tratar en este punto del orden del día.

Al no haber intervenciones, la Profa. Adriana Patricia Romero Blanquet, Sindica Municipal, le pide al Lic. Rubén González Marín, Secretario del Ayuntamiento, desahogar el siguiente punto del orden del día.

El Lic. Rubén González Marín, Secretario del Ayuntamiento, informa al Pleno, que se ha dado cumplimiento al Orden del Día aprobado; por lo que se procede a la Clausura de la Sesión.

PUNTO NÚMERO DOCE. Clausura de la Sesión

No habiendo más asuntos que tratar y siendo la 19:50 horas del día 31 de Marzo de 2022, el Lic. Rubén González Marín, declara formalmente concluida la presente Sesión Ordinaria de Cabildo número 06/2022, del Ayuntamiento Constitucional de Zinapécuaro, Michoacán.

000297



000299

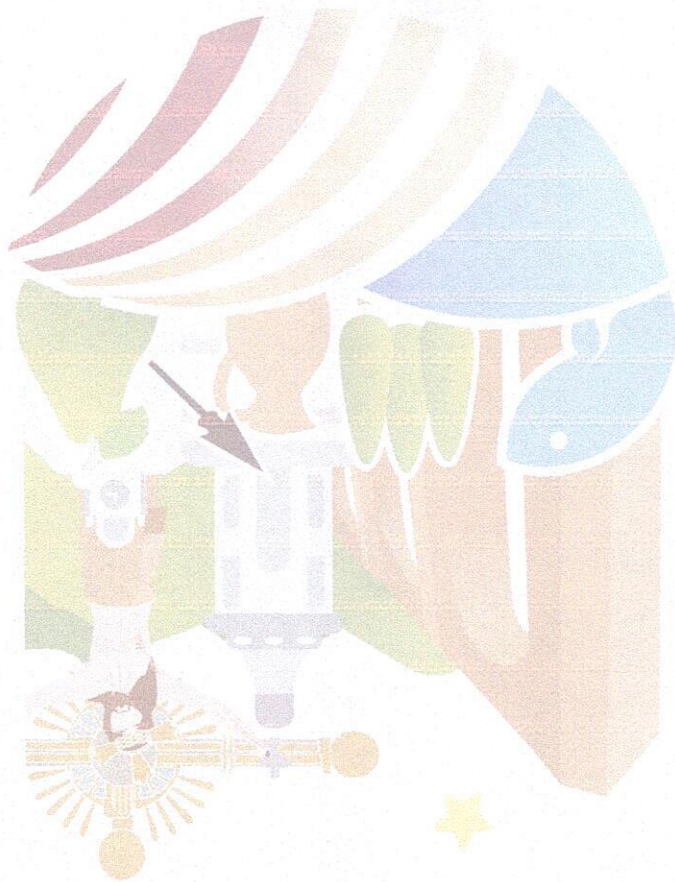

- A) Anexo 4: Vinculación de objetivos.
- B) Anexo 5: Informe del avance programático presupuestario.

**X.- INFORMACIÓN REFERENTE A DESEMPEÑO:**

**MUNICIPIO DE ZINAPÉCUARO MICHOACÁN,  
H. AYUNTAMIENTO CONSTITUCIONAL  
2021-2024**



ANEXO 4: VINCULACIÓN DE OBJETIVOS

UNIDAD PROGRAMÁTICA PRESUPUESTARIA	UNIDAD RESPONSABLE	NOMBRE DEL PROGRAMA	OBJETIVO GENERAL DEL PROGRAMA	PRESUPUESTO DE EGRESOS POR PROGRAMA		PRIORIDAD PARA EL DESARROLLO	OBJETO DEL PLAN MUNICIPAL DE DESARROLLO	OBJETIVO DEL PLAN ESTATAL DE DESARROLLO	OBJETIVO DEL PLAN NACIONAL DE DESARROLLO
				APROBADO	DEBERGADO				
PRESIDENCIA MUNICIPAL	PRESIDENCIA MUNICIPAL	101 GOBIERNO EFICIENTE PARA TODOS	PROMOVER LA INCLUSIÓN Y EL DESARROLLO INTEGRAL E INCLUYENTE QUE PERMITA MEJORAR LA CALIDAD DE VIDA DE LA POBLACION.	20,188,071.22	15,362,532.57	1. GOBIERNO EFICIENTE PARA TODOS	EFICIENTAR LOS PROCESOS ADMINISTRATIVOS Y ASÍ COMO DAR CUMPLIMIENTO A LAS ACCIONES DE GOBIERNO	1. ARMONIA, PAZ Y RECONCILIACION	1. POLÍTICA Y GOBIERNO
PRESIDENCIA MUNICIPAL	PRESIDENCIA MUNICIPAL	103 DESARROLLO HUMANO Y BIENESTAR SOCIAL	GARANTIZAR EL EJERCICIO PLENO DE LOS DERECHOS DE LAS PERSONAS, APOYAR CON SERVICIOS DE SALUD ADECUADOS, OPORTUNOS Y EFICIENTES, PROMOVER EL DEPORTE EN LA JUVENTUD Y RECONOCER EL PAPEL E IMPORTANCIA DE LA MUJER EN LA VIDA SOCIAL Y EN LAS ACTIVIDADES ECONÓMICAS.	220,000.00	-	3. DESARROLLO HUMANO Y BIENESTAR SOCIAL	LLEVAR A CABO ACCIONES QUE CONTRIBUYAN Y PROMUEVAN A LA ECUIDAD SOCIAL Y HUMANA DE LOS ZINAPÉCUAENSES.	2. BIENESTAR	2. POLÍTICA SOCIAL
SINDICATURA MUNICIPAL	SINDICATURA MUNICIPAL	101 GOBIERNO EFICIENTE PARA TODOS	PROMOVER LA INCLUSIÓN Y EL DESARROLLO INTEGRAL E INCLUYENTE QUE PERMITA MEJORAR LA CALIDAD DE VIDA DE LA POBLACION.	1,128,268.88	786,019.13	1. GOBIERNO EFICIENTE PARA TODOS	EFICIENTAR LOS PROCESOS ADMINISTRATIVOS Y ASÍ COMO DAR CUMPLIMIENTO A LAS ACCIONES DE GOBIERNO	1. ARMONIA, PAZ Y RECONCILIACION	1. POLÍTICA Y GOBIERNO
DIRECCION DE JURIDICO	DIRECCION DE JURIDICO	101 GOBIERNO EFICIENTE PARA TODOS	PROMOVER LA INCLUSIÓN Y EL DESARROLLO INTEGRAL E INCLUYENTE QUE PERMITA MEJORAR LA CALIDAD DE VIDA DE LA POBLACION.	575,363.36	269,665.30	1. GOBIERNO EFICIENTE PARA TODOS	EFICIENTAR LOS PROCESOS ADMINISTRATIVOS Y ASÍ COMO DAR CUMPLIMIENTO A LAS ACCIONES DE GOBIERNO	1. ARMONIA, PAZ Y RECONCILIACION	1. POLÍTICA Y GOBIERNO
DIRECCION DE PATRIOTISMO MUNICIPAL	DIRECCION DE PATRIOTISMO MUNICIPAL	101 GOBIERNO EFICIENTE PARA TODOS	PROMOVER LA INCLUSIÓN Y EL DESARROLLO INTEGRAL E INCLUYENTE QUE PERMITA MEJORAR LA CALIDAD DE VIDA DE LA POBLACION.	298,863.16	139,871.30	1. GOBIERNO EFICIENTE PARA TODOS	EFICIENTAR LOS PROCESOS ADMINISTRATIVOS Y ASÍ COMO DAR CUMPLIMIENTO A LAS ACCIONES DE GOBIERNO	1. ARMONIA, PAZ Y RECONCILIACION	1. POLÍTICA Y GOBIERNO
REGIDURIA	REGIDURIA	101 GOBIERNO EFICIENTE PARA TODOS	PROMOVER LA INCLUSIÓN Y EL DESARROLLO INTEGRAL E INCLUYENTE QUE PERMITA MEJORAR LA CALIDAD DE VIDA DE LA POBLACION.	6,703,390.81	4,686,101.10	1. GOBIERNO EFICIENTE PARA TODOS	EFICIENTAR LOS PROCESOS ADMINISTRATIVOS Y ASÍ COMO DAR CUMPLIMIENTO A LAS ACCIONES DE GOBIERNO	1. ARMONIA, PAZ Y RECONCILIACION	1. POLÍTICA Y GOBIERNO
SECRETARIA MUNICIPAL	SECRETARIA MUNICIPAL	101 GOBIERNO EFICIENTE PARA TODOS	PROMOVER LA INCLUSIÓN Y EL DESARROLLO INTEGRAL E INCLUYENTE QUE PERMITA MEJORAR LA CALIDAD DE VIDA DE LA POBLACION.	2,294,008.13	1,771,682.64	1. GOBIERNO EFICIENTE PARA TODOS	EFICIENTAR LOS PROCESOS ADMINISTRATIVOS Y ASÍ COMO DAR CUMPLIMIENTO A LAS ACCIONES DE GOBIERNO	1. ARMONIA, PAZ Y RECONCILIACION	1. POLÍTICA Y GOBIERNO
DIRECCION DE REQUERIMIENTOS Y LICENCIAS	DIRECCION DE REQUERIMIENTOS Y LICENCIAS	101 GOBIERNO EFICIENTE PARA TODOS	PROMOVER LA INCLUSIÓN Y EL DESARROLLO INTEGRAL E INCLUYENTE QUE PERMITA MEJORAR LA CALIDAD DE VIDA DE LA POBLACION.	594,758.14	394,339.90	1. GOBIERNO EFICIENTE PARA TODOS	EFICIENTAR LOS PROCESOS ADMINISTRATIVOS Y ASÍ COMO DAR CUMPLIMIENTO A LAS ACCIONES DE GOBIERNO	1. ARMONIA, PAZ Y RECONCILIACION	1. POLÍTICA Y GOBIERNO
OFICINA MAYOR	OFICINA MAYOR	101 GOBIERNO EFICIENTE PARA TODOS	PROMOVER LA INCLUSIÓN Y EL DESARROLLO INTEGRAL E INCLUYENTE QUE PERMITA MEJORAR LA CALIDAD DE VIDA DE LA POBLACION.	7,889,296.45	6,424,719.21	1. GOBIERNO EFICIENTE PARA TODOS	EFICIENTAR LOS PROCESOS ADMINISTRATIVOS Y ASÍ COMO DAR CUMPLIMIENTO A LAS ACCIONES DE GOBIERNO	1. ARMONIA, PAZ Y RECONCILIACION	1. POLÍTICA Y GOBIERNO
DIRECCION DE COMUNICACION SOCIAL	DIRECCION DE COMUNICACION SOCIAL	101 GOBIERNO EFICIENTE PARA TODOS	PROMOVER LA INCLUSIÓN Y EL DESARROLLO INTEGRAL E INCLUYENTE QUE PERMITA MEJORAR LA CALIDAD DE VIDA DE LA POBLACION.	838,451.27	694,204.16	1. GOBIERNO EFICIENTE PARA TODOS	EFICIENTAR LOS PROCESOS ADMINISTRATIVOS Y ASÍ COMO DAR CUMPLIMIENTO A LAS ACCIONES DE GOBIERNO	1. ARMONIA, PAZ Y RECONCILIACION	1. POLÍTICA Y GOBIERNO
TESORERIA MUNICIPAL	TESORERIA MUNICIPAL	102 TRANSPARENCIA Y RENDICION DE CUENTAS	CONSOLIDAR EL SISTEMA DE TRANSPARENCIA E INCENTIVAR EL ACCESO A LA INFORMACION QUE CONTRIBUYA A LA RENDICION DE CUENTAS Y AL CUMPLIMIENTO DE LA MISION DE ESTA ADMINISTRACION MUNICIPAL.	7,791,700.00	11,965,715.42	2. TRANSPARENCIA Y RENDICION DE CUENTAS	GARANTIZAR UN GASTO EFICIENTE, TRANSPARENTE Y RESPONSABLE DE LOS RECURSOS PÚBLICOS	1. ARMONIA, PAZ Y RECONCILIACION	1. POLÍTICA Y GOBIERNO
DIRECCION DE IMPUESTO PREDIAL	DIRECCION DE IMPUESTO PREDIAL	102 TRANSPARENCIA Y RENDICION DE CUENTAS	CONSOLIDAR EL SISTEMA DE TRANSPARENCIA E INCENTIVAR EL ACCESO A LA INFORMACION QUE CONTRIBUYA A LA RENDICION DE CUENTAS Y AL CUMPLIMIENTO DE LA MISION DE ESTA ADMINISTRACION MUNICIPAL.	394,210.52	216,555.66	2. TRANSPARENCIA Y RENDICION DE CUENTAS	GARANTIZAR UN GASTO EFICIENTE, TRANSPARENTE Y RESPONSABLE DE LOS RECURSOS PÚBLICOS	1. ARMONIA, PAZ Y RECONCILIACION	1. POLÍTICA Y GOBIERNO

000000

ANEXO 4: VINCULACIÓN DE OBJETIVOS

000301

UNIDAD PROGRAMÁTICA PRESUPUESTARIA	UNIDAD RESPONSABLE	NOMBRE DEL PROGRAMA	OBJETIVO GENERAL DEL PROGRAMA	PRESUPUESTO DE EGRESOS POR PROGRAMA		PRIORIDAD PARA EL DESARROLLO	OBJETIVO DEL PLAN MUNICIPAL DE DESARROLLO	VINCULACION	OBJETIVO DEL PLAN ESTATAL DE DESARROLLO	OBJETIVO DEL PLAN NACIONAL DE DESARROLLO
				APROBADO	DEVENGADO					
DIRECCION DE CATASTRO	DIRECCION DE CATASTRO	102 TRANSPARENCIA Y RENDICION DE CUENTAS	CONSOLIDAR EL SISTEMA DE TRANSPARENCIA E INCENTIVAR EL ACCESO A LA INFORMACION QUE CONTRIBUYA A LA RENDICION DE CUENTAS Y AL CUMPLIMIENTO DE LA MISION DE ESTA ADMINISTRACION MUNICIPAL.	204,410.52	130,914.79	2. TRANSPARENCIA Y RENDICION DE CUENTAS	1. AMBICION, PAZ Y RECONCILIACION	1. AMBICION, PAZ Y RECONCILIACION	1. POLITICA Y GOBIERNO	
CONTROLORIA MUNICIPAL	CONTROLORIA MUNICIPAL	102 TRANSPARENCIA Y RENDICION DE CUENTAS	CONSOLIDAR EL SISTEMA DE TRANSPARENCIA E INCENTIVAR EL ACCESO A LA INFORMACION QUE CONTRIBUYA A LA RENDICION DE CUENTAS Y AL CUMPLIMIENTO DE LA MISION DE ESTA ADMINISTRACION MUNICIPAL.	944,552.00	717,974.50	2. TRANSPARENCIA Y RENDICION DE CUENTAS	1. AMBICION, PAZ Y RECONCILIACION	1. AMBICION, PAZ Y RECONCILIACION	1. POLITICA Y GOBIERNO	
DIF MUNICIPAL	DIF MUNICIPAL	103 DESARROLLO HUMANO Y BIENESTAR SOCIAL	GARANTIZAR EL EJERCICIO PLENO DE LOS DERECHOS DE LAS PERSONAS. APOYAR CON SERVICIOS DE SALUD ADECUADOS, OPORTUNOS Y EFICIENTES. PROMOVER EL DEPORTE EN LA JUVENTUD Y RECONOCER EL PAPEL E IMPORTANCIA DE LA MUJER EN LA VIDA SOCIAL Y EN LAS ACTIVIDADES ECONOMICAS.	3,895,653.32	4,860,752.98	3. DESARROLLO HUMANO Y BIENESTAR SOCIAL	LEVAR A CABO ACCIONES QUE CONTRIBUYAN Y PROMUEVAN A LA IGUALDAD SOCIAL Y HUMANA DE LOS ZIMAPECUARENSES.	2. BIENESTAR	2. POLITICA SOCIAL	
DIRECCION DE DESARROLLO SOCIAL	DIRECCION DE DESARROLLO SOCIAL	103 DESARROLLO HUMANO Y BIENESTAR SOCIAL	GARANTIZAR EL EJERCICIO PLENO DE LOS DERECHOS DE LAS PERSONAS. APOYAR CON SERVICIOS DE SALUD ADECUADOS, OPORTUNOS Y EFICIENTES. PROMOVER EL DEPORTE EN LA JUVENTUD Y RECONOCER EL PAPEL E IMPORTANCIA DE LA MUJER EN LA VIDA SOCIAL Y EN LAS ACTIVIDADES ECONOMICAS.	478,590.36	597,462.98	3. DESARROLLO HUMANO Y BIENESTAR SOCIAL	LEVAR A CABO ACCIONES QUE CONTRIBUYAN Y PROMUEVAN A LA IGUALDAD SOCIAL Y HUMANA DE LOS ZIMAPECUARENSES.	2. BIENESTAR	2. POLITICA SOCIAL	
DIRECCION DE INSTITUTO DE LA MUJER	DIRECCION DE INSTITUTO DE LA MUJER	103 DESARROLLO HUMANO Y BIENESTAR SOCIAL	GARANTIZAR EL EJERCICIO PLENO DE LOS DERECHOS DE LAS PERSONAS. APOYAR CON SERVICIOS DE SALUD ADECUADOS, OPORTUNOS Y EFICIENTES. PROMOVER EL DEPORTE EN LA JUVENTUD Y RECONOCER EL PAPEL E IMPORTANCIA DE LA MUJER EN LA VIDA SOCIAL Y EN LAS ACTIVIDADES ECONOMICAS.	267,180.66	194,810.40	3. DESARROLLO HUMANO Y BIENESTAR SOCIAL	LEVAR A CABO ACCIONES QUE CONTRIBUYAN Y PROMUEVAN A LA IGUALDAD SOCIAL Y HUMANA DE LOS ZIMAPECUARENSES.	2. BIENESTAR	2. POLITICA SOCIAL	
DIRECCION DE APOYO AL MIGRANTE	DIRECCION DE APOYO AL MIGRANTE	103 DESARROLLO HUMANO Y BIENESTAR SOCIAL	GARANTIZAR EL EJERCICIO PLENO DE LOS DERECHOS DE LAS PERSONAS. APOYAR CON SERVICIOS DE SALUD ADECUADOS, OPORTUNOS Y EFICIENTES. PROMOVER EL DEPORTE EN LA JUVENTUD Y RECONOCER EL PAPEL E IMPORTANCIA DE LA MUJER EN LA VIDA SOCIAL Y EN LAS ACTIVIDADES ECONOMICAS.	441,660.84	280,391.79	3. DESARROLLO HUMANO Y BIENESTAR SOCIAL	LEVAR A CABO ACCIONES QUE CONTRIBUYAN Y PROMUEVAN A LA IGUALDAD SOCIAL Y HUMANA DE LOS ZIMAPECUARENSES.	2. BIENESTAR	2. POLITICA SOCIAL	
DIRECCION DEL INSTITUTO DE LA JUVENTUD Y EL DEPORTE	DIRECCION DEL INSTITUTO DE LA JUVENTUD Y EL DEPORTE	103 DESARROLLO HUMANO Y BIENESTAR SOCIAL	GARANTIZAR EL EJERCICIO PLENO DE LOS DERECHOS DE LAS PERSONAS. APOYAR CON SERVICIOS DE SALUD ADECUADOS, OPORTUNOS Y EFICIENTES. PROMOVER EL DEPORTE EN LA JUVENTUD Y RECONOCER EL PAPEL E IMPORTANCIA DE LA MUJER EN LA VIDA SOCIAL Y EN LAS ACTIVIDADES ECONOMICAS.	339,274.80	664,103.17	3. DESARROLLO HUMANO Y BIENESTAR SOCIAL	LEVAR A CABO ACCIONES QUE CONTRIBUYAN Y PROMUEVAN A LA IGUALDAD SOCIAL Y HUMANA DE LOS ZIMAPECUARENSES.	2. BIENESTAR	2. POLITICA SOCIAL	
DIRECCION DE CASA DE LA CULTURA	DIRECCION DE CASA DE LA CULTURA	103 DESARROLLO HUMANO Y BIENESTAR SOCIAL	GARANTIZAR EL EJERCICIO PLENO DE LOS DERECHOS DE LAS PERSONAS. APOYAR CON SERVICIOS DE SALUD ADECUADOS, OPORTUNOS Y EFICIENTES. PROMOVER EL DEPORTE EN LA JUVENTUD Y RECONOCER EL PAPEL E IMPORTANCIA DE LA MUJER EN LA VIDA SOCIAL Y EN LAS ACTIVIDADES ECONOMICAS.	313,197.37	1,048,132.77	3. DESARROLLO HUMANO Y BIENESTAR SOCIAL	LEVAR A CABO ACCIONES QUE CONTRIBUYAN Y PROMUEVAN A LA IGUALDAD SOCIAL Y HUMANA DE LOS ZIMAPECUARENSES.	2. BIENESTAR	2. POLITICA SOCIAL	
DIRECCION DE TURISMO	DIRECCION DE TURISMO	104 PROGRESO ECONOMICO Y OPORTUNIDADES PARA TODOS	PROMOVER E IMPULSAR EL DESARROLLO ECONOMICO Y TURISTICO MEDIANTE ACTIVIDADES PRODUCTIVAS EN COORDINACION INSTITUCIONAL Y DE LOS DEMAS ORDENES DE GOBIERNO QUE PERMITAN LA INNOVACION Y PROMOCION DEL EMPRENDIMIENTO COMO BASE DE LA COMPETITIVIDAD	359,793.42	444,152.10	4. PROGRESO ECONOMICO Y OPORTUNIDADES PARA TODOS	GENERAR PROGRAMAS DE VINCULACION, CAPACITACION, COMERCIALIZACION DE PRODUCTOS Y BRINDAR ORIENTACION A LOS PRODUCTORES	3. PROSPERIDAD ECONOMICA	3. ECONOMIA	
DIRECCION DE DESARROLLO RURAL	DIRECCION DE DESARROLLO RURAL	104 PROGRESO ECONOMICO Y OPORTUNIDADES PARA TODOS	PROMOVER E IMPULSAR EL DESARROLLO ECONOMICO Y TURISTICO MEDIANTE ACTIVIDADES PRODUCTIVAS EN COORDINACION INSTITUCIONAL Y DE LOS DEMAS ORDENES DE GOBIERNO QUE PERMITAN LA INNOVACION Y PROMOCION DEL EMPRENDIMIENTO COMO BASE DE LA COMPETITIVIDAD	1,005,165.79	1,500,773.45	4. PROGRESO ECONOMICO Y OPORTUNIDADES PARA TODOS	GENERAR PROGRAMAS DE VINCULACION, CAPACITACION, COMERCIALIZACION DE PRODUCTOS Y BRINDAR ORIENTACION A LOS PRODUCTORES	3. PROSPERIDAD ECONOMICA	3. ECONOMIA	
DIRECCION DE FORTALECIMIENTO Y CASA DE LA PRODUCCION	DIRECCION DE FORTALECIMIENTO Y CASA DE LA PRODUCCION	104 PROGRESO ECONOMICO Y OPORTUNIDADES PARA TODOS	PROMOVER E IMPULSAR EL DESARROLLO ECONOMICO Y TURISTICO MEDIANTE ACTIVIDADES PRODUCTIVAS EN COORDINACION INSTITUCIONAL Y DE LOS DEMAS ORDENES DE GOBIERNO QUE PERMITAN LA INNOVACION Y PROMOCION DEL EMPRENDIMIENTO COMO BASE DE LA COMPETITIVIDAD	417,156.58	264,511.89	4. PROGRESO ECONOMICO Y OPORTUNIDADES PARA TODOS	GENERAR PROGRAMAS DE VINCULACION, CAPACITACION, COMERCIALIZACION DE PRODUCTOS Y BRINDAR ORIENTACION A LOS PRODUCTORES	3. PROSPERIDAD ECONOMICA	3. ECONOMIA	
DIRECCION DE PROTECCION CIVIL	DIRECCION DE PROTECCION CIVIL	105 SEGURIDAD PUBLICA PREVENTIVA Y CULTURA CIVICA VAL	MEJORAR LAS CONDICIONES DE SEGURIDAD, ASI COMO PROMOVER UNA CULTURA CIVICA VAL Y EL FORTALECIMIENTO DE LA GESTION DE RESERVO EN EL MUNICIPIO	4,532,527.19	3,331,914.94	5. SEGURIDAD PUBLICA PREVENTIVA Y CULTURA CIVICA VAL	BRINDAR SERVICIOS PUBLICOS BASICOS DE INFRAESTRUCTURA E IMAGEN URBANA DE CALIDAD. DE MANERA EFICAZ Y EFICIENTE, VALORANDO EL MEDIO AMBIENTE	3. PROSPERIDAD ECONOMICA	3. ECONOMIA	

000301

ANEXO 4: VINCULACIÓN DE OBJETIVOS

UNIDAD PROGRAMÁTICA PRESUPUESTARIA	UNIDAD RESPONSABLE	NOMBRE DEL PROGRAMA	OBJETIVO GENERAL DEL PROGRAMA	PRESUPUESTO DE EGRESOS POR PROGRAMA		PRIORIDAD PARA EL DESARROLLO	OBJETIVO DEL PLAN MUNICIPAL DE DESARROLLO	OBJETIVO DEL PLAN ESTATAL DE DESARROLLO	OBJETIVO DEL PLAN NACIONAL DE DESARROLLO
				AFROBADO	DEVENGADO				
DIRECCION DE SEGURIDAD PUBLICA	DIRECCION DE SEGURIDAD PUBLICA	105 SEGURIDAD PUBLICA PREVENTIVA Y CULTURA CIVICA VAL	MEJORAR LAS CONDICIONES DE SEGURIDAD, ASI COMO PROMOVER UNA CULTURA CIVICA VAL Y EL FORTALECIMIENTO DE LA GESTION DE RIESGOS EN EL MUNICIPIO	15,507,763.29	10,915,238.26	5. SEGURIDAD PUBLICA PREVENTIVA Y CULTURA CIVICA VAL	BRINDAR SERVICIOS PUBLICOS BASICOS DE INFRAESTRUCTURA E IMAGEN URBANA DE CALIDAD, DE MANERA EFICAZ Y EFICIENTE, VALORANDO EL MEDIO AMBIENTE	1. ARMONIA PAZ Y RECONCILIACION	3 ECONOMIA
DIRECCION DE TRANSITO Y VALIDAD	DIRECCION DE TRANSITO Y VALIDAD	106 SEGURIDAD PUBLICA PREVENTIVA Y CULTURA CIVICA VAL	MEJORAR LAS CONDICIONES DE SEGURIDAD, ASI COMO PROMOVER UNA CULTURA CIVICA VAL Y EL FORTALECIMIENTO DE LA GESTION DE RIESGOS EN EL MUNICIPIO	2,917,697.11	1,690,172.97	5. SEGURIDAD PUBLICA PREVENTIVA Y CULTURA CIVICA VAL	BRINDAR SERVICIOS PUBLICOS BASICOS DE INFRAESTRUCTURA E IMAGEN URBANA DE CALIDAD, DE MANERA EFICAZ Y EFICIENTE, VALORANDO EL MEDIO AMBIENTE	1. ARMONIA PAZ Y RECONCILIACION	3 ECONOMIA
DIRECCION DE SERVICIOS MUNICIPALES	DIRECCION DE SERVICIOS MUNICIPALES	106 INFRAESTRUCTURA, MEDIO AMBIENTE Y SERVICIOS PUBLICOS	BRINDAR SERVICIOS PUBLICOS BASICOS DE INFRAESTRUCTURA E IMAGEN URBANA DE CALIDAD, DE MANERA EFICAZ Y EFICIENTE, VALORANDO EL MEDIO AMBIENTE	33,524,861.88	22,299,697.45	6. INFRAESTRUCTURA, MEDIO AMBIENTE Y SERVICIOS PUBLICOS	OTORGAR SERVICIOS PUBLICOS DE CALIDAD E INFRAESTRUCTURA ACCESIBLES QUE PERMITAN DISMINUIR LA IGUALDAD SOCIAL	4. TERRITORIOS SOSTENIBLES	3 ECONOMIA
DIRECCION DE ASFO PUBLICO	DIRECCION DE ASFO PUBLICO	106 INFRAESTRUCTURA, MEDIO AMBIENTE Y SERVICIOS PUBLICOS	BRINDAR SERVICIOS PUBLICOS BASICOS DE INFRAESTRUCTURA E IMAGEN URBANA DE CALIDAD, DE MANERA EFICAZ Y EFICIENTE, VALORANDO EL MEDIO AMBIENTE	5,181,284.39	6,612,272.83	6. INFRAESTRUCTURA, MEDIO AMBIENTE Y SERVICIOS PUBLICOS	OTORGAR SERVICIOS PUBLICOS DE CALIDAD E INFRAESTRUCTURA ACCESIBLES QUE PERMITAN DISMINUIR LA IGUALDAD SOCIAL	4. TERRITORIOS SOSTENIBLES	3 ECONOMIA
DIRECCION DE ADMINISTRACION DEL MERCADO	DIRECCION DE ADMINISTRACION DEL MERCADO	106 INFRAESTRUCTURA, MEDIO AMBIENTE Y SERVICIOS PUBLICOS	BRINDAR SERVICIOS PUBLICOS BASICOS DE INFRAESTRUCTURA E IMAGEN URBANA DE CALIDAD, DE MANERA EFICAZ Y EFICIENTE, VALORANDO EL MEDIO AMBIENTE	212,660.79	127,587.00	6. INFRAESTRUCTURA, MEDIO AMBIENTE Y SERVICIOS PUBLICOS	OTORGAR SERVICIOS PUBLICOS DE CALIDAD E INFRAESTRUCTURA ACCESIBLES QUE PERMITAN DISMINUIR LA IGUALDAD SOCIAL	4. TERRITORIOS SOSTENIBLES	3 ECONOMIA
DIRECCION DE ECOLOGIA	DIRECCION DE ECOLOGIA	106 INFRAESTRUCTURA, MEDIO AMBIENTE Y SERVICIOS PUBLICOS	BRINDAR SERVICIOS PUBLICOS BASICOS DE INFRAESTRUCTURA E IMAGEN URBANA DE CALIDAD, DE MANERA EFICAZ Y EFICIENTE, VALORANDO EL MEDIO AMBIENTE	525,976.32	421,056.84	6. INFRAESTRUCTURA, MEDIO AMBIENTE Y SERVICIOS PUBLICOS	OTORGAR SERVICIOS PUBLICOS DE CALIDAD E INFRAESTRUCTURA ACCESIBLES QUE PERMITAN DISMINUIR LA IGUALDAD SOCIAL	4. TERRITORIOS SOSTENIBLES	3 ECONOMIA
DIRECCION DE MEJORAMIENTO DE IMAGEN URBANA	DIRECCION DE MEJORAMIENTO DE IMAGEN URBANA	106 INFRAESTRUCTURA, MEDIO AMBIENTE Y SERVICIOS PUBLICOS	BRINDAR SERVICIOS PUBLICOS BASICOS DE INFRAESTRUCTURA E IMAGEN URBANA DE CALIDAD, DE MANERA EFICAZ Y EFICIENTE, VALORANDO EL MEDIO AMBIENTE	965,353.95	1,325,672.45	6. INFRAESTRUCTURA, MEDIO AMBIENTE Y SERVICIOS PUBLICOS	OTORGAR SERVICIOS PUBLICOS DE CALIDAD E INFRAESTRUCTURA ACCESIBLES QUE PERMITAN DISMINUIR LA IGUALDAD SOCIAL	4. TERRITORIOS SOSTENIBLES	3 ECONOMIA
DIRECCION DE OBRAS PUBLICAS Y URBANISMO	DIRECCION DE OBRAS PUBLICAS Y URBANISMO	106 INFRAESTRUCTURA, MEDIO AMBIENTE Y SERVICIOS PUBLICOS	BRINDAR SERVICIOS PUBLICOS BASICOS DE INFRAESTRUCTURA E IMAGEN URBANA DE CALIDAD, DE MANERA EFICAZ Y EFICIENTE, VALORANDO EL MEDIO AMBIENTE	59,749,077.78	39,852,335.95	6. INFRAESTRUCTURA, MEDIO AMBIENTE Y SERVICIOS PUBLICOS	OTORGAR SERVICIOS PUBLICOS DE CALIDAD E INFRAESTRUCTURA ACCESIBLES QUE PERMITAN DISMINUIR LA IGUALDAD SOCIAL	4. TERRITORIOS SOSTENIBLES	3 ECONOMIA

H. AYUNTAMIENTO CONSTITUCIONAL DE LOS ESTADOS UNIDOS MEXICANOS  
MUNICIPIO DE ZINAPÉCUARO  
C. MTRO. ALEJANDRO CORREA GOMEZ  
PRESIDENTE MUNICIPAL

H. AYUNTAMIENTO CONSTITUCIONAL DE LOS ESTADOS UNIDOS MEXICANOS  
MUNICIPIO DE ZINAPÉCUARO  
C. PROFA. ADRIANA PAZ GARCIA ROMERO BARRON  
SINDICA MUNICIPAL

H. AYUNTAMIENTO CONSTITUCIONAL DE LOS ESTADOS UNIDOS MEXICANOS  
MUNICIPIO DE ZINAPÉCUARO  
C. MARIA DE LOS PEREZ CARREA  
TESORERO MUNICIPAL

H. AYUNTAMIENTO CONSTITUCIONAL DE LOS ESTADOS UNIDOS MEXICANOS  
MUNICIPIO DE ZINAPÉCUARO  
C. ALICIA ESPINO GUTIERREZ  
CONTRALORA MUNICIPAL

000302

"Este Profesional declara la veracidad de los datos e informaciones que se han suministrado y que se encuentran en el presente informe, y son responsables de la misma".



MUNICIPIO: MUNICIPIO DE ZINAPÉCUARO MICHOACÁN  
PERIODO: DEL 01 DE ENERO AL 30 DE SEPTIEMBRE DEL AÑO 2022

ANEXO 5: INFORME DEL AVANCE PROGRAMÁTICO PRESUPUESTARIO

000303

UNIDAD PROGRAMÁTICA PRESUPUESTARIA	UNIDAD RESPONSABLE	PROGRAMA	OBJETIVO GENERAL DEL PROGRAMA	ORIGEN DEL RECURSO	INDICADOR	UNIDAD DE MEDIDA	META PROGRAMADA	IMPORTE AUTORIZADO	META REALIZADA	IMPORTE DEBERGADO	% DEL CUMPLIMIENTO DE LA META	BENEFICIARIOS TIPO	CANTIDAD
PRESIDENCIA	PRESIDENCIA MUNICIPAL	101 GOBIERNO EFICIENTE PARA TODOS	PROMOVER LA INCLUSIÓN Y EL DESARROLLO INTEGRAL E INCLUYENTE QUE PERMITA MEJORAR LA CALIDAD DE VIDA DE LA POBLACIÓN.	RECURSOS FISCALES	ÍNDICE DE POBLACION ATENDIDA	PORCENTAJE	100%	20,186,071.22	76.86%	15,352,532.57	76.86%	HABITANTES	49005
PRESIDENCIA	PRESIDENCIA MUNICIPAL	103 DESARROLLO HUMANO Y BIENESTAR SOCIAL	GARANTIZAR EL EJERCICIO PLENO DE LOS DERECHOS DE LAS PERSONAS, APOYAR CON SERVICIOS DE SALUD ADECUADOS, OPORTUNOS Y EFICIENTES, PROMOVER EL DEPORTE EN LA JUVENTUD Y RECONOCER EL PAPEL E IMPORTANCIA DE LA MUJER EN LA VIDA SOCIAL Y EN LAS ACTIVIDADES ECONÓMICAS.	RECURSOS FISCALES	ÍNDICE DE POBLACION ATENDIDA	PORCENTAJE	100%	220,000.00	0.00%	-	0.00%	HABITANTES	49005
SINDICATURA MUNICIPAL	SINDICATURA MUNICIPAL	101 GOBIERNO EFICIENTE PARA TODOS	PROMOVER LA INCLUSIÓN Y EL DESARROLLO INTEGRAL E INCLUYENTE QUE PERMITA MEJORAR LA CALIDAD DE VIDA DE LA POBLACIÓN.	RECURSOS FISCALES	ÍNDICE DE POBLACION ATENDIDA	PORCENTAJE	100%	1,128,268.88	69.67%	786,019.13	69.67%	HABITANTES	49005
DIRECCION DE JURIDICO	DIRECCION DE JURIDICO	101 GOBIERNO EFICIENTE PARA TODOS	PROMOVER LA INCLUSIÓN Y EL DESARROLLO INTEGRAL E INCLUYENTE QUE PERMITA MEJORAR LA CALIDAD DE VIDA DE LA POBLACIÓN.	RECURSOS FISCALES	ÍNDICE DE POBLACION ATENDIDA	PORCENTAJE	100%	576,365.58	46.86%	289,062.30	46.86%	HABITANTES	49005
DIRECCION DE PATRIMONIO MUNICIPAL	DIRECCION DE PATRIMONIO MUNICIPAL	101 GOBIERNO EFICIENTE PARA TODOS	PROMOVER LA INCLUSIÓN Y EL DESARROLLO INTEGRAL E INCLUYENTE QUE PERMITA MEJORAR LA CALIDAD DE VIDA DE LA POBLACIÓN.	RECURSOS FISCALES	ÍNDICE DE POBLACION ATENDIDA	PORCENTAJE	100%	298,863.16	46.77%	139,787.30	46.77%	HABITANTES	49005
REGIDURIA	REGIDURIA	101 GOBIERNO EFICIENTE PARA TODOS	PROMOVER LA INCLUSIÓN Y EL DESARROLLO INTEGRAL E INCLUYENTE QUE PERMITA MEJORAR LA CALIDAD DE VIDA DE LA POBLACIÓN.	RECURSOS FISCALES	ÍNDICE DE POBLACION ATENDIDA	PORCENTAJE	100%	6,303,390.81	69.91%	4,386,107.10	69.91%	HABITANTES	49005
SECRETARIA MUNICIPAL	SECRETARIA MUNICIPAL	101 GOBIERNO EFICIENTE PARA TODOS	PROMOVER LA INCLUSIÓN Y EL DESARROLLO INTEGRAL E INCLUYENTE QUE PERMITA MEJORAR LA CALIDAD DE VIDA DE LA POBLACIÓN.	RECURSOS FISCALES	ÍNDICE DE POBLACION ATENDIDA	PORCENTAJE	100%	2,294,008.13	77.23%	1,771,627.64	77.23%	HABITANTES	49005
REGIAMENTOS Y LICENCIAS	DIRECCION DE REGIAMENTOS Y LICENCIAS	101 GOBIERNO EFICIENTE PARA TODOS	PROMOVER LA INCLUSIÓN Y EL DESARROLLO INTEGRAL E INCLUYENTE QUE PERMITA MEJORAR LA CALIDAD DE VIDA DE LA POBLACIÓN.	RECURSOS FISCALES	ÍNDICE DE POBLACION ATENDIDA	PORCENTAJE	100%	594,728.14	60.30%	304,380.90	60.30%	HABITANTES	49005
OFICINA MAJOR	OFICINA MAJOR	101 GOBIERNO EFICIENTE PARA TODOS	PROMOVER LA INCLUSIÓN Y EL DESARROLLO INTEGRAL E INCLUYENTE QUE PERMITA MEJORAR LA CALIDAD DE VIDA DE LA POBLACIÓN.	RECURSOS FISCALES	ÍNDICE DE POBLACION ATENDIDA	PORCENTAJE	100%	7,889,295.45	81.44%	6,424,719.21	81.44%	HABITANTES	49005
DIRECCION DE COMUNICACION SOCIAL	DIRECCION DE COMUNICACION SOCIAL	101 GOBIERNO EFICIENTE PARA TODOS	PROMOVER LA INCLUSIÓN Y EL DESARROLLO INTEGRAL E INCLUYENTE QUE PERMITA MEJORAR LA CALIDAD DE VIDA DE LA POBLACIÓN.	RECURSOS FISCALES	ÍNDICE DE POBLACION ATENDIDA	PORCENTAJE	100%	836,461.27	72.23%	604,281.16	72.23%	HABITANTES	49005
TESORERIA MUNICIPAL	TESORERIA MUNICIPAL	102 TRANSPARENCIA Y RENDICIÓN DE CUENTAS	CONSOLIDAR EL SISTEMA DE TRANSPARENCIA E INCENTIVAR EL ACCESO A LA INFORMACION QUE CONTRIBUYA A LA RENDICIÓN DE CUENTAS Y AL CUMPLIMIENTO DE LA MISION DE ESTA ADMINISTRACION MUNICIPAL.	RECURSOS FISCALES Y FONDO FISCALES Y FONDO IV	ÍNDICE DE POBLACION ATENDIDA	PORCENTAJE	100%	7,794,700.00	143.63%	11,195,715.42	143.63%	HABITANTES	49005
DIRECCION DE IMPUESTO PREDIAL	DIRECCION DE IMPUESTO PREDIAL	102 TRANSPARENCIA Y RENDICIÓN DE CUENTAS	CONSOLIDAR EL SISTEMA DE TRANSPARENCIA E INCENTIVAR EL ACCESO A LA INFORMACION QUE CONTRIBUYA A LA RENDICIÓN DE CUENTAS Y AL CUMPLIMIENTO DE LA MISION DE ESTA ADMINISTRACION MUNICIPAL.	RECURSOS FISCALES	ÍNDICE DE POBLACION ATENDIDA	PORCENTAJE	100%	304,210.52	71.17%	216,515.86	71.17%	HABITANTES	49005
DIRECCION DE CASTRO	DIRECCION DE CASTRO	102 TRANSPARENCIA Y RENDICIÓN DE CUENTAS	CONSOLIDAR EL SISTEMA DE TRANSPARENCIA E INCENTIVAR EL ACCESO A LA INFORMACION QUE CONTRIBUYA A LA RENDICIÓN DE CUENTAS Y AL CUMPLIMIENTO DE LA MISION DE ESTA ADMINISTRACION MUNICIPAL.	RECURSOS FISCALES	ÍNDICE DE POBLACION ATENDIDA	PORCENTAJE	100%	204,410.52	67.96%	138,914.79	67.96%	HABITANTES	49005
CONTRALORIA MUNICIPAL	CONTRALORIA MUNICIPAL	102 TRANSPARENCIA Y RENDICIÓN DE CUENTAS	CONSOLIDAR EL SISTEMA DE TRANSPARENCIA E INCENTIVAR EL ACCESO A LA INFORMACION QUE CONTRIBUYA A LA RENDICIÓN DE CUENTAS Y AL CUMPLIMIENTO DE LA MISION DE ESTA ADMINISTRACION MUNICIPAL.	RECURSOS FISCALES	ÍNDICE DE POBLACION ATENDIDA	PORCENTAJE	100%	984,525.80	72.93%	717,974.50	72.93%	HABITANTES	49005
DF MUNICIPAL	DF MUNICIPAL	103 DESARROLLO HUMANO Y BIENESTAR SOCIAL	GARANTIZAR EL EJERCICIO PLENO DE LOS DERECHOS DE LAS PERSONAS, APOYAR CON SERVICIOS DE SALUD ADECUADOS, OPORTUNOS Y EFICIENTES, PROMOVER EL DEPORTE EN LA JUVENTUD Y RECONOCER EL PAPEL E IMPORTANCIA DE LA MUJER EN LA VIDA SOCIAL Y EN LAS ACTIVIDADES ECONÓMICAS.	RECURSOS FISCALES	ÍNDICE DE POBLACION ATENDIDA	PORCENTAJE	100%	3,696,663.32	131.53%	4,860,752.96	131.53%	HABITANTES	49005
DIRECCION DE DESARROLLO SOCIAL	DIRECCION DE DESARROLLO SOCIAL	103 DESARROLLO HUMANO Y BIENESTAR SOCIAL	GARANTIZAR EL EJERCICIO PLENO DE LOS DERECHOS DE LAS PERSONAS, APOYAR CON SERVICIOS DE SALUD ADECUADOS, OPORTUNOS Y EFICIENTES, PROMOVER EL DEPORTE EN LA JUVENTUD Y RECONOCER EL PAPEL E IMPORTANCIA DE LA MUJER EN LA VIDA SOCIAL Y EN LAS ACTIVIDADES ECONÓMICAS.	RECURSOS FISCALES	ÍNDICE DE POBLACION ATENDIDA	PORCENTAJE	100%	476,590.36	125.36%	597,462.58	125.36%	HABITANTES	49005
DIRECCION DE INSTITUTO DE LA MUJER	DIRECCION DE INSTITUTO DE LA MUJER	103 DESARROLLO HUMANO Y BIENESTAR SOCIAL	GARANTIZAR EL EJERCICIO PLENO DE LOS DERECHOS DE LAS PERSONAS, APOYAR CON SERVICIOS DE SALUD ADECUADOS, OPORTUNOS Y EFICIENTES, PROMOVER EL DEPORTE EN LA JUVENTUD Y RECONOCER EL PAPEL E IMPORTANCIA DE LA MUJER EN LA VIDA SOCIAL Y EN LAS ACTIVIDADES ECONÓMICAS.	RECURSOS FISCALES	ÍNDICE DE POBLACION ATENDIDA	PORCENTAJE	100%	267,180.66	69.17%	184,810.40	69.17%	HABITANTES	49005
DIRECCION DE APOYO AL MIGRANTE	DIRECCION DE APOYO AL MIGRANTE	103 DESARROLLO HUMANO Y BIENESTAR SOCIAL	GARANTIZAR EL EJERCICIO PLENO DE LOS DERECHOS DE LAS PERSONAS, APOYAR CON SERVICIOS DE SALUD ADECUADOS, OPORTUNOS Y EFICIENTES, PROMOVER EL DEPORTE EN LA JUVENTUD Y RECONOCER EL PAPEL E IMPORTANCIA DE LA MUJER EN LA VIDA SOCIAL Y EN LAS ACTIVIDADES ECONÓMICAS.	RECURSOS FISCALES	ÍNDICE DE POBLACION ATENDIDA	PORCENTAJE	100%	441,890.84	65.75%	290,287.79	65.75%	HABITANTES	49005
DIRECCION DEL INSTITUTO DE LA JUVENTUD Y EL DEPORTE	DIRECCION DEL INSTITUTO DE LA JUVENTUD Y EL DEPORTE	103 DESARROLLO HUMANO Y BIENESTAR SOCIAL	GARANTIZAR EL EJERCICIO PLENO DE LOS DERECHOS DE LAS PERSONAS, APOYAR CON SERVICIOS DE SALUD ADECUADOS, OPORTUNOS Y EFICIENTES, PROMOVER EL DEPORTE EN LA JUVENTUD Y RECONOCER EL PAPEL E IMPORTANCIA DE LA MUJER EN LA VIDA SOCIAL Y EN LAS ACTIVIDADES ECONÓMICAS.	RECURSOS FISCALES	ÍNDICE DE POBLACION ATENDIDA	PORCENTAJE	100%	339,274.80	193.41%	656,193.17	193.41%	HABITANTES	49005
DIRECCION DE CASA DE LA CULTURA	DIRECCION DE CASA DE LA CULTURA	103 DESARROLLO HUMANO Y BIENESTAR SOCIAL	GARANTIZAR EL EJERCICIO PLENO DE LOS DERECHOS DE LAS PERSONAS, APOYAR CON SERVICIOS DE SALUD ADECUADOS, OPORTUNOS Y EFICIENTES, PROMOVER EL DEPORTE EN LA JUVENTUD Y RECONOCER EL PAPEL E IMPORTANCIA DE LA MUJER EN LA VIDA SOCIAL Y EN LAS ACTIVIDADES ECONÓMICAS.	RECURSOS FISCALES	ÍNDICE DE POBLACION ATENDIDA	PORCENTAJE	100%	313,197.37	334.02%	1,046,123.77	334.02%	HABITANTES	49005

UNIDAD PROGRAMÁTICA PRESUPUESTARIA	UNIDAD RESPONSABLE	PROGRAMA	OBJETIVO GENERAL DEL PROGRAMA	ORIGEN DEL RECURSO	INDICADOR	UNIDAD DE MEDIDA	META PROGRAMADA	IMPORTE AUTORIZADO	META REALIZADA	IMPORTE DEVENGADO	% DEL CUMPLIMIENTO DE LA META	BENEFICIARIOS TIPO	CANTIDAD
DIRECCION DE TURISMO	DIRECCION DE TURISMO	104 PROGRESO ECONOMICO Y OPORTUNIDADES PARA TODOS	PROMOVER E IMPULSAR EL DESARROLLO ECONOMICO Y TURISTO MEDIANTE ACTIVIDADES PRODUCTIVAS EN COORDINACION INSTITUCIONAL Y DE LOS DEBES ORDENES DE GOBIERNO, QUE FORTALZCAN LA INNOVACION Y PROMOCION DEL EMPRENDIMIENTO COMO BASE DE LA COMPETITIVIDAD	RECURSOS FISCALES	INDICE DE POBLACION ATENDIDA	PORCENTAJE	100%	309,793.42	143.37%	444,152.10	143.37%	HABITANTES	4905
DIRECCION DE DESARROLLO RURAL	DIRECCION DE DESARROLLO RURAL	104 PROGRESO ECONOMICO Y OPORTUNIDADES PARA TODOS	PROMOVER E IMPULSAR EL DESARROLLO ECONOMICO Y TURISTO MEDIANTE ACTIVIDADES PRODUCTIVAS EN COORDINACION INSTITUCIONAL Y DE LOS DEBES ORDENES DE GOBIERNO, QUE FORTALZCAN LA INNOVACION Y PROMOCION DEL EMPRENDIMIENTO COMO BASE DE LA COMPETITIVIDAD	RECURSOS FISCALES	INDICE DE POBLACION ATENDIDA	PORCENTAJE	100%	1,005,165.79	149.31%	1,500,773.45	149.31%	HABITANTES	4905
DIRECCION DE FRUTICULTURA Y CASA DEL PRODUCTOR	DIRECCION DE FRUTICULTURA Y CASA DEL PRODUCTOR	104 PROGRESO ECONOMICO Y OPORTUNIDADES PARA TODOS	PROMOVER E IMPULSAR EL DESARROLLO ECONOMICO Y TURISTO MEDIANTE ACTIVIDADES PRODUCTIVAS EN COORDINACION INSTITUCIONAL Y DE LOS DEBES ORDENES DE GOBIERNO, QUE FORTALZCAN LA INNOVACION Y PROMOCION DEL EMPRENDIMIENTO COMO BASE DE LA COMPETITIVIDAD	RECURSOS FISCALES	INDICE DE POBLACION ATENDIDA	PORCENTAJE	100%	417,159.58	63.89%	268,511.89	63.89%	HABITANTES	4905
DIRECCION DE PROTECCION CIVIL	DIRECCION DE PROTECCION CIVIL	105 SEGURIDAD PUBLICA PREVENTIVA Y CULTURAL CIVICA VIAL	MEJORAR LAS CONDICIONES DE SEGURIDAD, ASÍ COMO PROMOVER UNA CULTURA CIVICA VIAL Y EL FORTALECIMIENTO DE LA GESTION DE RIESGOS EN EL MUNICIPIO	FONDO IV	INDICE DE POBLACION ATENDIDA	PORCENTAJE	100%	4,552,821.19	73.51%	3,331,914.96	73.51%	HABITANTES	4905
DIRECCION DE SEGURIDAD PUBLICA	DIRECCION DE SEGURIDAD PUBLICA	105 SEGURIDAD PUBLICA PREVENTIVA Y CULTURAL CIVICA VIAL	MEJORAR LAS CONDICIONES DE SEGURIDAD, ASÍ COMO PROMOVER UNA CULTURA CIVICA VIAL Y EL FORTALECIMIENTO DE LA GESTION DE RIESGOS EN EL MUNICIPIO	FONDO IV	INDICE DE POBLACION ATENDIDA	PORCENTAJE	100%	15,591,763.29	70.41%	10,919,238.26	70.41%	HABITANTES	4905
DIRECCION DE TRANSITO Y VALIDAD	DIRECCION DE TRANSITO Y VALIDAD	105 SEGURIDAD PUBLICA PREVENTIVA Y CULTURAL CIVICA VIAL	MEJORAR LAS CONDICIONES DE SEGURIDAD, ASÍ COMO PROMOVER UNA CULTURA CIVICA VIAL Y EL FORTALECIMIENTO DE LA GESTION DE RIESGOS EN EL MUNICIPIO	FONDO IV	INDICE DE POBLACION ATENDIDA	PORCENTAJE	100%	2,917,697.11	57.89%	1,680,172.97	57.89%	HABITANTES	4905
DIRECCION DE SERVICIOS MUNICIPALES	DIRECCION DE SERVICIOS MUNICIPALES	106 INFRAESTRUCTURA MEDIO AMBIENTE Y SERVICIOS PUBLICOS	BRINDAR SERVICIOS PUBLICOS BASICOS, DE INFRAESTRUCTURA E IMAGEN URBANA DE CALIDAD, DE MANERA EFICAZ Y EFICIENTE, VALORANDO EL MEDIO AMBIENTE	RECURSOS FISCALES Y FONDO IV	INDICE DE POBLACION ATENDIDA	PORCENTAJE	100%	33,524,861.88	66.31%	22,280,697.45	66.31%	HABITANTES	4905
DIRECCION DE ASEO PUBLICO	DIRECCION DE ASEO PUBLICO	106 INFRAESTRUCTURA MEDIO AMBIENTE Y SERVICIOS PUBLICOS	BRINDAR SERVICIOS PUBLICOS BASICOS, DE INFRAESTRUCTURA E IMAGEN URBANA DE CALIDAD, DE MANERA EFICAZ Y EFICIENTE, VALORANDO EL MEDIO AMBIENTE	RECURSOS FISCALES	INDICE DE POBLACION ATENDIDA	PORCENTAJE	100%	5,181,284.39	127.82%	6,617,272.63	127.82%	HABITANTES	4905
DIRECCION DE ADMINISTRACION DEL MERCADO	DIRECCION DE ADMINISTRACION DEL MERCADO	106 INFRAESTRUCTURA MEDIO AMBIENTE Y SERVICIOS PUBLICOS	BRINDAR SERVICIOS PUBLICOS BASICOS, DE INFRAESTRUCTURA E IMAGEN URBANA DE CALIDAD, DE MANERA EFICAZ Y EFICIENTE, VALORANDO EL MEDIO AMBIENTE	RECURSOS FISCALES	INDICE DE POBLACION ATENDIDA	PORCENTAJE	100%	212,692.79	59.95%	127,587.00	59.95%	HABITANTES	4905
DIRECCION DE ECOLOGIA	DIRECCION DE ECOLOGIA	106 INFRAESTRUCTURA MEDIO AMBIENTE Y SERVICIOS PUBLICOS	BRINDAR SERVICIOS PUBLICOS BASICOS, DE INFRAESTRUCTURA E IMAGEN URBANA DE CALIDAD, DE MANERA EFICAZ Y EFICIENTE, VALORANDO EL MEDIO AMBIENTE	RECURSOS FISCALES	INDICE DE POBLACION ATENDIDA	PORCENTAJE	100%	525,976.32	80.62%	424,058.84	80.62%	HABITANTES	4905
DIRECCION DE MEJORAMIENTO DE IMAGEN URBANA	DIRECCION DE MEJORAMIENTO DE IMAGEN URBANA	106 INFRAESTRUCTURA MEDIO AMBIENTE Y SERVICIOS PUBLICOS	BRINDAR SERVICIOS PUBLICOS BASICOS, DE INFRAESTRUCTURA E IMAGEN URBANA DE CALIDAD, DE MANERA EFICAZ Y EFICIENTE, VALORANDO EL MEDIO AMBIENTE	RECURSOS FISCALES	INDICE DE POBLACION ATENDIDA	PORCENTAJE	100%	965,353.95	137.25%	1,326,672.45	137.25%	HABITANTES	4905
DIRECCION DE OBRAS PUBLICAS Y URBANISMO	DIRECCION DE OBRAS PUBLICAS Y URBANISMO	106 INFRAESTRUCTURA MEDIO AMBIENTE Y SERVICIOS PUBLICOS	BRINDAR SERVICIOS PUBLICOS BASICOS, DE INFRAESTRUCTURA E IMAGEN URBANA DE CALIDAD, DE MANERA EFICAZ Y EFICIENTE, VALORANDO EL MEDIO AMBIENTE	RECURSOS FISCALES, FONDO III Y IV	INDICE DE POBLACION ATENDIDA	PORCENTAJE	100%	58,728,172.8	67.90%	39,892,335.95	67.90%	HABITANTES	4905

C. Mtro. Alejandro Cobarrá Gómez  
PRESIDENTE MUNICIPAL

C. Profr. Adriana Patricia Roldán Alvarado  
SINDICATARIO MUNICIPAL

C. María Ofelia Pérez Obispe  
TESORERA MUNICIPAL

L.C. Luis Esteban Gutiérrez  
CONTRALOR MUNICIPAL

000304



**MUNICIPIO DE ZINAPÉCUARO MICHOACÁN.  
H. AYUNTAMIENTO CONSTITUCIONAL  
2021-2024**

**INFORMACIÓN COMPLEMENTARIA:**

Información complementaria:

- 1.- Análisis y descripción de transferencias, asignaciones, subsidios y otras ayudas al 30 de septiembre de 2022.
- 2.- Conciliaciones bancarias, estados de cuenta y auxiliares bancarios al 30 de septiembre de 2022.
- 3.- Balanza de comprobación al 30 de septiembre de 2022.



000305



# MUNICIPIO DE ZINAPECUARO MICHOACAN

## MONTOS PAGADOS POR AYUDAS Y SUBSIDIOS

TRIMESTRE 3 DEL AÑO 2022

PAGINA 1 DE 37

	CONCEPTO	AYUDA A	SUBSIDIO	SECTOR	BENEFICIARIO	CURP	RFC	MONTO PAGADO
441	AYUDAS SOCIALES PARA ACTIVIDADES CULTURALES	X		SOCIAL	ROMERO SOTO HIRAM	ROSH890122HMNMTR02	ROSH890122FGA	1,100.00
441	AYUDAS SOCIALES PARA ACTIVIDADES CULTURALES		X	ECONOMICO	ROMERO SOTO HIRAM	ROSH890122HMNMTR02	ROSH890122FGA	1,100.00
441	AYUDAS SOCIALES PARA ACTIVIDADES CULTURALES	X		SOCIAL	ROMERO SOTO HIRAM	ROSH890122HMNMTR02	ROSH890122FGA	1,100.00
441	AYUDAS SOCIALES PARA ACTIVIDADES CULTURALES	X		SOCIAL	ROMERO SOTO HIRAM	ROSH890122HMNMTR02	ROSH890122FGA	1,100.00
441	AYUDAS SOCIALES PARA ACTIVIDADES CULTURALES		X	ECONOMICO	ROMERO SOTO HIRAM	ROSH890122HMNMTR02	ROSH890122FGA	1,100.00
441	AYUDAS SOCIALES PARA ACTIVIDADES CULTURALES	X		SOCIAL	AVILES CARRASCO MARIA CRISTINA	AICC7671206MMNVRR04		1,100.00
441	AYUDAS SOCIALES PARA ACTIVIDADES CULTURALES	X		SOCIAL	AVILES CARRASCO MARIA CRISTINA	AICC7671206MMNVRR04		1,100.00
441	AYUDAS SOCIALES PARA ACTIVIDADES CULTURALES		X	ECONOMICO	AVILES CARRASCO MARIA CRISTINA	AICC7671206MMNVRR04		1,100.00
441	AYUDAS SOCIALES PARA ACTIVIDADES CULTURALES		X	ECONOMICO	AVILES CARRASCO MARIA CRISTINA	AICC7671206MMNVRR04		1,100.00
441	AYUDAS SOCIALES PARA ACTIVIDADES CULTURALES		X	ECONOMICO	AVILES CARRASCO MARIA CRISTINA	AICC7671206MMNVRR04		1,100.00
441	AYUDAS SOCIALES PARA ACTIVIDADES CULTURALES		X	ECONOMICO	AVILES CARRASCO MARIA CRISTINA	AICC7671206MMNVRR04		1,100.00
441	AYUDAS SOCIALES PARA ACTIVIDADES CULTURALES	X		SOCIAL	CABALLERO MOJICA ELY KARINA	CAME891120MMNBUL07		1,100.00
441	AYUDAS SOCIALES PARA ACTIVIDADES CULTURALES		X	ECONOMICO	CABALLERO MOJICA ELY KARINA	CAME891120MMNBUL07		1,500.00
441	AYUDAS SOCIALES PARA ACTIVIDADES CULTURALES	X		SOCIAL	CABALLERO MOJICA ELY KARINA	CAME891120MMNBUL07		1,500.00
441	AYUDAS SOCIALES PARA ACTIVIDADES CULTURALES	X		SOCIAL	CABALLERO MOJICA ELY KARINA	CAME891120MMNBUL07		1,500.00
441	AYUDAS SOCIALES PARA ACTIVIDADES CULTURALES		X	ECONOMICO	CABALLERO MOJICA ELY KARINA	CAME891120MMNBUL07		1,500.00
441	AYUDAS SOCIALES PARA ACTIVIDADES CULTURALES		X	ECONOMICO	CABALLERO MOJICA ELY KARINA	CAME891120MMNBUL07		1,500.00
441	AYUDAS SOCIALES PARA ACTIVIDADES CULTURALES		X	ECONOMICO	CABALLERO MOJICA ELY KARINA	CAME891120MMNBUL07		1,500.00
441	AYUDAS SOCIALES PARA ACTIVIDADES CULTURALES	X		SOCIAL	HERNANDEZ REYES MARCO JESUS	HERM880629HMNR03		1,100.00
441	AYUDAS SOCIALES PARA ACTIVIDADES CULTURALES	X		SOCIAL	HERNANDEZ REYES MARCO JESUS	HERM880629HMNR03		2,200.00
441	AYUDAS SOCIALES PARA ACTIVIDADES CULTURALES	X		SOCIAL	HERNANDEZ REYES MARCO JESUS	HERM880629HMNR03		1,100.00
441	AYUDAS SOCIALES PARA ACTIVIDADES CULTURALES	X		SOCIAL	HERNANDEZ REYES MARCO JESUS	HERM880629HMNR03		1,100.00
441	AYUDAS SOCIALES PARA ACTIVIDADES CULTURALES		X	ECONOMICO	HERNANDEZ REYES MARCO JESUS	HERM880629HMNR03		1,100.00
441	AYUDAS SOCIALES PARA ACTIVIDADES CULTURALES	X		SOCIAL	HERNANDEZ REYES MARCO JESUS	HERM880629HMNR03		1,100.00
441	AYUDAS SOCIALES PARA ACTIVIDADES CULTURALES	X		SOCIAL	HERNANDEZ REYES MARCO JESUS	HERM880629HMNR03		1,100.00
441	AYUDAS SOCIALES PARA ACTIVIDADES CULTURALES	X		SOCIAL	DOMINGUEZ CHAVEZ JOSE ALBERTO	DOCA720320HMNMHL11		1,100.00
441	AYUDAS SOCIALES PARA ACTIVIDADES CULTURALES		X	SOCIAL	DOMINGUEZ CHAVEZ JOSE ALBERTO	DOCA720320HMNMHL11		2,200.00
441	AYUDAS SOCIALES PARA ACTIVIDADES CULTURALES	X		SOCIAL	DOMINGUEZ CHAVEZ JOSE ALBERTO	DOCA720320HMNMHL11		1,100.00
441	AYUDAS SOCIALES PARA ACTIVIDADES CULTURALES	X		SOCIAL	DOMINGUEZ CHAVEZ JOSE ALBERTO	DOCA720320HMNMHL11		1,100.00
441	AYUDAS SOCIALES PARA ACTIVIDADES CULTURALES		X	ECONOMICO	DOMINGUEZ CHAVEZ JOSE ALBERTO	DOCA720320HMNMHL11		1,100.00
441	AYUDAS SOCIALES PARA ACTIVIDADES CULTURALES	X		SOCIAL	DOMINGUEZ CHAVEZ JOSE ALBERTO	DOCA720320HMNMHL11		1,100.00
441	AYUDAS SOCIALES PARA ACTIVIDADES CULTURALES	X		SOCIAL	DOMINGUEZ CHAVEZ JOSE ALBERTO	DOCA720320HMNMHL11		1,100.00
441	AYUDAS SOCIALES PARA ACTIVIDADES CULTURALES		X	ECONOMICO	DOMINGUEZ CHAVEZ JOSE ALBERTO	DOCA720320HMNMHL11		1,100.00
441	AYUDAS SOCIALES PARA ACTIVIDADES CULTURALES		X	ECONOMICO	DOMINGUEZ CHAVEZ JOSE ALBERTO	DOCA720320HMNMHL11		1,100.00
441	AYUDAS SOCIALES PARA ACTIVIDADES CULTURALES		X	ECONOMICO	DOMINGUEZ CHAVEZ JOSE ALBERTO	DOCA720320HMNMHL11		1,100.00
441	AYUDAS SOCIALES PARA ACTIVIDADES CULTURALES	X		SOCIAL	RUBIO GUERRERO SUSANA EDITH	RUGS800811MDFBRS08		1,400.00
441	AYUDAS SOCIALES PARA ACTIVIDADES CULTURALES	X		SOCIAL	RUBIO GUERRERO SUSANA EDITH	RUGS800811MDFBRS08		2,800.00
441	AYUDAS SOCIALES PARA ACTIVIDADES CULTURALES	X		SOCIAL	RUBIO GUERRERO SUSANA EDITH	RUGS800811MDFBRS08		1,400.00
441	AYUDAS SOCIALES PARA ACTIVIDADES CULTURALES	X		SOCIAL	RUBIO GUERRERO SUSANA EDITH	RUGS800811MDFBRS08		1,400.00
441	AYUDAS SOCIALES PARA ACTIVIDADES CULTURALES		X	ECONOMICO	RUBIO GUERRERO SUSANA EDITH	RUGS800811MDFBRS08		1,400.00
441	AYUDAS SOCIALES PARA ACTIVIDADES CULTURALES	X		SOCIAL	RUBIO GUERRERO SUSANA EDITH	RUGS800811MDFBRS08		1,400.00
441	AYUDAS SOCIALES PARA ACTIVIDADES CULTURALES		X	ECONOMICO	RUBIO GUERRERO SUSANA EDITH	RUGS800811MDFBRS08		1,400.00
441	AYUDAS SOCIALES PARA ACTIVIDADES CULTURALES		X	ECONOMICO	RUBIO GUERRERO SUSANA EDITH	RUGS800811MDFBRS08		1,400.00
441	AYUDAS SOCIALES PARA ACTIVIDADES CULTURALES		X	ECONOMICO	RUBIO GUERRERO SUSANA EDITH	RUGS800811MDFBRS08		1,400.00
441	AYUDAS SOCIALES PARA ACTIVIDADES CULTURALES		X	ECONOMICO	RUBIO GUERRERO SUSANA EDITH	RUGS800811MDFBRS08		1,400.00
441	AYUDAS SOCIALES PARA ACTIVIDADES CULTURALES		X	ECONOMICO	RUBIO GUERRERO SUSANA EDITH	RUGS800811MDFBRS08		1,400.00
441	AYUDAS SOCIALES PARA ACTIVIDADES CULTURALES		X	ECONOMICO	RUBIO GUERRERO SUSANA EDITH	RUGS800811MDFBRS08		1,400.00
441	AYUDAS SOCIALES PARA ACTIVIDADES CULTURALES	X		SOCIAL	HERNANDEZ CABALLERO NOEL	HECN770912HMCRBL04		1,100.00
441	AYUDAS SOCIALES PARA ACTIVIDADES CULTURALES	X		SOCIAL	HERNANDEZ CABALLERO NOEL	HECN770912HMCRBL04		3,300.00
441	AYUDAS SOCIALES PARA ACTIVIDADES CULTURALES		X	SOCIAL	HERNANDEZ CABALLERO NOEL	HECN770912HMCRBL04		1,100.00
441	AYUDAS SOCIALES PARA ACTIVIDADES CULTURALES		X	SOCIAL	HERNANDEZ CABALLERO NOEL	HECN770912HMCRBL04		1,100.00
441	AYUDAS SOCIALES PARA ACTIVIDADES CULTURALES		X	ECONOMICO	HERNANDEZ CABALLERO NOEL	HECN770912HMCRBL04		1,100.00
441	AYUDAS SOCIALES PARA ACTIVIDADES CULTURALES	X		SOCIAL	HERNANDEZ CABALLERO NOEL	HECN770912HMCRBL04		1,100.00
441	AYUDAS SOCIALES PARA ACTIVIDADES CULTURALES		X	SOCIAL	HERNANDEZ CABALLERO NOEL	HECN770912HMCRBL04		1,100.00
441	AYUDAS SOCIALES PARA ACTIVIDADES CULTURALES		X	ECONOMICO	HERNANDEZ CABALLERO NOEL	HECN770912HMCRBL04		1,100.00
441	AYUDAS SOCIALES PARA ACTIVIDADES CULTURALES		X	ECONOMICO	CABALLERO CHAVEZ J SOCORRO	CACS550627HMNBHC14		1,100.00

000306



# MUNICIPIO DE ZINAPECUARO MICHOACAN

## MONTOS PAGADOS POR AYUDAS Y SUBSIDIOS

TRIMESTRE 3 DEL AÑO 2022

PAGINA 2 DE 37

CONCEPTO	AYUDA A	SUBSIDIO	SECTOR	BENEFICIARIO	CURP	RFC	MONTO PAGADO
441 AYUDAS SOCIALES PARA ACTIVIDADES CULTURALES	X		SOCIAL	CABALLERO CHAVEZ J SOCORRO	CACS550627HMNBHC14		1,100.00
441 AYUDAS SOCIALES PARA ACTIVIDADES CULTURALES	X		SOCIAL	CABALLERO CHAVEZ J SOCORRO	CACS550627HMNBHC14		1,100.00
441 AYUDAS SOCIALES PARA ACTIVIDADES CULTURALES	X		SOCIAL	CABALLERO CHAVEZ J SOCORRO	CACS550627HMNBHC14		1,100.00
441 AYUDAS SOCIALES PARA ACTIVIDADES CULTURALES		X	ECONOMICO	CABALLERO CHAVEZ J SOCORRO	CACS550627HMNBHC14		1,100.00
441 AYUDAS SOCIALES PARA ACTIVIDADES CULTURALES	X		SOCIAL	CABALLERO CHAVEZ J SOCORRO	CACS550627HMNBHC14		1,100.00
441 AYUDAS SOCIALES PARA ACTIVIDADES CULTURALES	X		SOCIAL	CABALLERO CHAVEZ J SOCORRO	CACS550627HMNBHC14		1,100.00
441 AYUDAS SOCIALES PARA ACTIVIDADES CULTURALES		X	ECONOMICO	ALVAREZ CHAVEZ ULISES	AACU760720HMNLHL06		1,100.00
441 AYUDAS SOCIALES PARA ACTIVIDADES CULTURALES		X	ECONOMICO	ALVAREZ CHAVEZ ULISES	AACU760720HMNLHL06		1,100.00
441 AYUDAS SOCIALES PARA ACTIVIDADES CULTURALES		X	ECONOMICO	ALVAREZ CHAVEZ ULISES	AACU760720HMNLHL06		1,100.00
441 AYUDAS SOCIALES PARA ACTIVIDADES CULTURALES		X	ECONOMICO	ALVAREZ CHAVEZ ULISES	AACU760720HMNLHL06		1,100.00
441 AYUDAS SOCIALES PARA ACTIVIDADES CULTURALES		X	ECONOMICO	CABALLERO PANIAGUA JESUS	CAPJ000131HGTBNSA1		1,100.00
441 AYUDAS SOCIALES PARA ACTIVIDADES CULTURALES		X	ECONOMICO	CABALLERO PANIAGUA JESUS	CAPJ000131HGTBNSA1		1,500.00
441 AYUDAS SOCIALES PARA ACTIVIDADES CULTURALES		X	ECONOMICO	CABALLERO PANIAGUA JESUS	CAPJ000131HGTBNSA1		1,500.00
441 AYUDAS SOCIALES PARA ACTIVIDADES CULTURALES		X	ECONOMICO	CABALLERO PANIAGUA JESUS	CAPJ000131HGTBNSA1		1,500.00
441 AYUDAS SOCIALES PARA ACTIVIDADES CULTURALES		X	ECONOMICO	GOMEZ CARBAJAL SILVIA JANNETH	GOCSS930910MDFMRL04		1,500.00
441 AYUDAS SOCIALES PARA ACTIVIDADES CULTURALES		X	ECONOMICO	GOMEZ CARBAJAL SILVIA JANNETH	GOCSS930910MDFMRL04		1,500.00
441 AYUDAS SOCIALES PARA ACTIVIDADES CULTURALES		X	ECONOMICO	GOMEZ CARBAJAL SILVIA JANNETH	GOCSS930910MDFMRL04		1,500.00
441 AYUDAS SOCIALES PARA ACTIVIDADES CULTURALES		X	ECONOMICO	TAPIA LEON HUMBERTO ANTONIO	TALH640811HMNPNM00		1,500.00
441 AYUDAS SOCIALES PARA ACTIVIDADES CULTURALES		X	ECONOMICO	TAPIA LEON HUMBERTO ANTONIO	TALH640811HMNPNM00		1,500.00
441 AYUDAS SOCIALES PARA ACTIVIDADES CULTURALES		X	ECONOMICO	TAPIA LEON HUMBERTO ANTONIO	TALH640811HMNPNM00		1,500.00
441 PREMIOS, ESTIMULOS, RECOMPENSAS, BECAS Y SEGUROS		X	ECONOMICO	ESCUTIA ROJAS JORGE			2,250.00
441 PREMIOS, ESTIMULOS, RECOMPENSAS, BECAS Y SEGUROS		X	ECONOMICO	TERRAZAS CARRILLO ISRAEL			1,500.00
441 PREMIOS, ESTIMULOS, RECOMPENSAS, BECAS Y SEGUROS		X	ECONOMICO	GONZALEZ NOLAZCO LUCIA			6,000.00
441 PREMIOS, ESTIMULOS, RECOMPENSAS, BECAS Y SEGUROS		X	ECONOMICO	MORALES ESPINOZA ANGELINA			4,000.00
441 PREMIOS, ESTIMULOS, RECOMPENSAS, BECAS Y SEGUROS		X	ECONOMICO	FIERROS SILVA MARIA DE LOURDES			8,000.00
441 PREMIOS, ESTIMULOS, RECOMPENSAS, BECAS Y SEGUROS		X	ECONOMICO	FIERROS SILVA MARIA DE LOURDES			8,000.00
441 PREMIOS, ESTIMULOS, RECOMPENSAS, BECAS Y SEGUROS		X	ECONOMICO	FIERROS SILVA MARIA DE LOURDES			8,000.00
441 PREMIOS, ESTIMULOS, RECOMPENSAS, BECAS Y SEGUROS		X	ECONOMICO	FIERROS SILVA MARIA DE LOURDES			8,000.00
441 PREMIOS, ESTIMULOS, RECOMPENSAS, BECAS Y SEGUROS		X	ECONOMICO	CAÑO MORALES EDITH	CAME801229MGRNRD03		2,500.00
441 PREMIOS, ESTIMULOS, RECOMPENSAS, BECAS Y SEGUROS		X	ECONOMICO	CAÑO MORALES EDITH	CAME801229MGRNRD03		2,500.00
441 PREMIOS, ESTIMULOS, RECOMPENSAS, BECAS Y SEGUROS		X	ECONOMICO	CAÑO MORALES EDITH	CAME801229MGRNRD03		2,500.00
441 PREMIOS, ESTIMULOS, RECOMPENSAS, BECAS Y SEGUROS		X	ECONOMICO	CAÑO MORALES EDITH	CAME801229MGRNRD03		2,500.00
441 PREMIOS, ESTIMULOS, RECOMPENSAS, BECAS Y SEGUROS		X	ECONOMICO	ESTRADA BARRERA ROSAURA	EABR700627MMNSRS03		3,000.00
441 PREMIOS, ESTIMULOS, RECOMPENSAS, BECAS Y SEGUROS		X	ECONOMICO	ESTRADA BARRERA ROSAURA	EABR700627MMNSRS03		3,000.00
441 PREMIOS, ESTIMULOS, RECOMPENSAS, BECAS Y SEGUROS		X	ECONOMICO	RUIZ BALLINES MARLEN			1,500.00
441 PREMIOS, ESTIMULOS, RECOMPENSAS, BECAS Y SEGUROS		X	ECONOMICO	RUIZ BALLINES MARLEN			1,500.00
441 PREMIOS, ESTIMULOS, RECOMPENSAS, BECAS Y SEGUROS		X	ECONOMICO	RUIZ BALLINES MARLEN			1,500.00
441 PREMIOS, ESTIMULOS, RECOMPENSAS, BECAS Y SEGUROS		X	ECONOMICO	ESPINOZA ANICUA DANIA GUADALUPE	EIA020918MMNSNNA6		6,000.00
441 PREMIOS, ESTIMULOS, RECOMPENSAS, BECAS Y SEGUROS		X	ECONOMICO	ESPINOZA ANICUA DANIA GUADALUPE	EIA020918MMNSNNA6		6,000.00
441 PREMIOS, ESTIMULOS, RECOMPENSAS, BECAS Y SEGUROS		X	ECONOMICO	ESPINOZA ANICUA DANIA GUADALUPE	EIA020918MMNSNNA6		6,000.00
441 PREMIOS, ESTIMULOS, RECOMPENSAS, BECAS Y SEGUROS		X	ECONOMICO	ESPINOZA ANICUA DANIA GUADALUPE	EIA020918MMNSNNA6		6,000.00
441 PREMIOS, ESTIMULOS, RECOMPENSAS, BECAS Y SEGUROS		X	ECONOMICO	MORA SUAREZ AZUCENA	MOSA760906MMNRRZ06		4,000.00
441 PREMIOS, ESTIMULOS, RECOMPENSAS, BECAS Y SEGUROS		X	ECONOMICO	MONDRAGON AGUILERA MARIA GUADALUPE	MOAG751213MMNND09		3,000.00
441 PREMIOS, ESTIMULOS, RECOMPENSAS, BECAS Y SEGUROS		X	ECONOMICO	MONDRAGON AGUILERA MARIA GUADALUPE	MOAG751213MMNND09		3,000.00
441 PREMIOS, ESTIMULOS, RECOMPENSAS, BECAS Y SEGUROS		X	ECONOMICO	MONDRAGON AGUILERA MARIA GUADALUPE	MOAG751213MMNND09		3,000.00
441 PREMIOS, ESTIMULOS, RECOMPENSAS, BECAS Y SEGUROS		X	ECONOMICO	MONDRAGON AGUILERA MARIA GUADALUPE	MOAG751213MMNND09		3,000.00
441 PREMIOS, ESTIMULOS, RECOMPENSAS, BECAS Y SEGUROS		X	ECONOMICO	MONDRAGON AGUILERA MARIA GUADALUPE	MOAG751213MMNND09		3,000.00
441 PREMIOS, ESTIMULOS, RECOMPENSAS, BECAS Y SEGUROS		X	ECONOMICO	ALBOR GARCIA VIVIANA	AOGV941129MMNLRV06		4,500.00
441 PREMIOS, ESTIMULOS, RECOMPENSAS, BECAS Y SEGUROS		X	ECONOMICO	ALBOR GARCIA VIVIANA	AOGV941129MMNLRV06		4,500.00
441 PREMIOS, ESTIMULOS, RECOMPENSAS, BECAS Y SEGUROS		X	ECONOMICO	ALBOR GARCIA VIVIANA	AOGV941129MMNLRV06		4,000.00
441 PREMIOS, ESTIMULOS, RECOMPENSAS, BECAS Y SEGUROS		X	ECONOMICO	HERNANDEZ ALFARO MARIA	HEAM881016MMNRLR08		4,000.00
441 PREMIOS, ESTIMULOS, RECOMPENSAS, BECAS Y SEGUROS		X	ECONOMICO	HERNANDEZ ALFARO MARIA	HEAM881016MMNRLR08		4,000.00
441 PREMIOS, ESTIMULOS, RECOMPENSAS, BECAS Y SEGUROS		X	ECONOMICO	HERNANDEZ ALFARO MARIA	HEAM881016MMNRLR08		4,000.00
441 PREMIOS, ESTIMULOS, RECOMPENSAS, BECAS Y SEGUROS		X	ECONOMICO	HERNANDEZ ALFARO MARIA	HEAM881016MMNRLR08		4,000.00

"Bajo protesta de decir verdad, declaramos que este reporte y sus notas son razonablemente correctos, y son responsabilidad del emisor."

000307

# MUNICIPIO DE ZINAPECUARO MICHOACAN

## MONTOS PAGADOS POR AYUDAS Y SUBSIDIOS

TRIMESTRE 3 DEL AÑO 2022

PAGINA 3 DE 37

CONCEPTO	AYUDA A	SUBSIDIO	SECTOR	BENEFICIARIO	CURP	RFC	MONTO PAGADO
441 PREMIOS, ESTIMULOS, RECOMPENSAS, BECAS Y SEGUROS		X	ECONOMICO	CHAVEZ GALVAN NORMA LETICIA	CAGN830517MMNHLR03		4,000.00
441 PREMIOS, ESTIMULOS, RECOMPENSAS, BECAS Y SEGUROS		X	ECONOMICO	CHAVEZ GALVAN NORMA LETICIA	CAGN830517MMNHLR03		4,000.00
441 PREMIOS, ESTIMULOS, RECOMPENSAS, BECAS Y SEGUROS		X	ECONOMICO	CHAVEZ GALVAN NORMA LETICIA	CAGN830517MMNHLR03		4,000.00
441 PREMIOS, ESTIMULOS, RECOMPENSAS, BECAS Y SEGUROS		X	ECONOMICO	CHAVEZ GALVAN NORMA LETICIA	CAGN830517MMNHLR03		4,000.00
441 PREMIOS, ESTIMULOS, RECOMPENSAS, BECAS Y SEGUROS		X	ECONOMICO	BERNAL MENDOZA J NOEL	BEMN621030HMNRNL02		3,800.00
441 PREMIOS, ESTIMULOS, RECOMPENSAS, BECAS Y SEGUROS		X	ECONOMICO	BERNAL MENDOZA J NOEL	BEMN621030HMNRNL02		3,800.00
441 PREMIOS, ESTIMULOS, RECOMPENSAS, BECAS Y SEGUROS		X	ECONOMICO	BERNAL MENDOZA J NOEL	BEMN621030HMNRNL02		3,800.00
441 PREMIOS, ESTIMULOS, RECOMPENSAS, BECAS Y SEGUROS		X	ECONOMICO	BERNAL MENDOZA J NOEL	BEMN621030HMNRNL02		3,800.00
441 PREMIOS, ESTIMULOS, RECOMPENSAS, BECAS Y SEGUROS		X	ECONOMICO	DELGADO HERNANDEZ ANA MARIA	DEHA900712MMNLRN01		4,000.00
441 PREMIOS, ESTIMULOS, RECOMPENSAS, BECAS Y SEGUROS		X	ECONOMICO	DELGADO HERNANDEZ ANA MARIA	DEHA900712MMNLRN01		4,000.00
441 PREMIOS, ESTIMULOS, RECOMPENSAS, BECAS Y SEGUROS		X	ECONOMICO	DELGADO HERNANDEZ ANA MARIA	DEHA900712MMNLRN01		4,000.00
441 PREMIOS, ESTIMULOS, RECOMPENSAS, BECAS Y SEGUROS		X	ECONOMICO	DELGADO HERNANDEZ ANA MARIA	DEHA900712MMNLRN01		4,000.00
441 PREMIOS, ESTIMULOS, RECOMPENSAS, BECAS Y SEGUROS		X	ECONOMICO	ALVAREZ GONZALEZ DIOSELINA FERNANDA	AAGD940228MMNLS05	AAGD940228BZ8	4,000.00
441 PREMIOS, ESTIMULOS, RECOMPENSAS, BECAS Y SEGUROS		X	ECONOMICO	ALVAREZ GONZALEZ DIOSELINA FERNANDA	AAGD940228MMNLS05	AAGD940228BZ8	4,000.00
441 PREMIOS, ESTIMULOS, RECOMPENSAS, BECAS Y SEGUROS		X	ECONOMICO	ROBLES DOMINGUEZ FAUSTA			6,000.00
441 PREMIOS, ESTIMULOS, RECOMPENSAS, BECAS Y SEGUROS		X	ECONOMICO	ROBLES DOMINGUEZ FAUSTA			5,000.00
441 PREMIOS, ESTIMULOS, RECOMPENSAS, BECAS Y SEGUROS		X	ECONOMICO	ROBLES DOMINGUEZ FAUSTA			5,000.00
441 PREMIOS, ESTIMULOS, RECOMPENSAS, BECAS Y SEGUROS		X	ECONOMICO	ROBLES DOMINGUEZ FAUSTA			5,000.00
441 PREMIOS, ESTIMULOS, RECOMPENSAS, BECAS Y SEGUROS		X	ECONOMICO	ALVAREZ GONZALEZ DIOSELINA FERNANDA	AAGD940228MMNLS05	AAGD940228BZ8	4,000.00
441 PREMIOS, ESTIMULOS, RECOMPENSAS, BECAS Y SEGUROS		X	ECONOMICO	ALVAREZ GONZALEZ DIOSELINA FERNANDA	AAGD940228MMNLS05	AAGD940228BZ8	4,000.00
441 PREMIOS, ESTIMULOS, RECOMPENSAS, BECAS Y SEGUROS		X	ECONOMICO	SANTOS SALAZAR NEREIDA	SASN700406MSPNLR05		1,500.00
441 PREMIOS, ESTIMULOS, RECOMPENSAS, BECAS Y SEGUROS		X	ECONOMICO	SANTOS SALAZAR NEREIDA	SASN700406MSPNLR05		1,500.00
441 PREMIOS, ESTIMULOS, RECOMPENSAS, BECAS Y SEGUROS		X	ECONOMICO	SANTOS SALAZAR NEREIDA	SASN700406MSPNLR05		1,500.00
441 PREMIOS, ESTIMULOS, RECOMPENSAS, BECAS Y SEGUROS		X	ECONOMICO	SANTOS SALAZAR NEREIDA	SASN700406MSPNLR05		1,500.00
441 PREMIOS, ESTIMULOS, RECOMPENSAS, BECAS Y SEGUROS		X	ECONOMICO	SANTOS SALAZAR NEREIDA	SASN700406MSPNLR05		1,500.00
441 PREMIOS, ESTIMULOS, RECOMPENSAS, BECAS Y SEGUROS		X	ECONOMICO	SANTOS SALAZAR NEREIDA	SASN700406MSPNLR05		1,500.00
441 PREMIOS, ESTIMULOS, RECOMPENSAS, BECAS Y SEGUROS		X	ECONOMICO	ALVAREZ FRANCO ANA LAURA	AAFA780220MCLRN08	AAFA780220CXC	2,000.00
441 PREMIOS, ESTIMULOS, RECOMPENSAS, BECAS Y SEGUROS		X	ECONOMICO	RAMIREZ OLALDE MA DE LOURDES		RAOL6112219E3	2,000.00
441 PREMIOS, ESTIMULOS, RECOMPENSAS, BECAS Y SEGUROS		X	ECONOMICO	RAMIREZ OLALDE MA DE LOURDES		RAOL6112219E3	2,000.00
441 PREMIOS, ESTIMULOS, RECOMPENSAS, BECAS Y SEGUROS		X	ECONOMICO	RAMIREZ OLALDE MA DE LOURDES		RAOL6112219E3	2,000.00
441 PREMIOS, ESTIMULOS, RECOMPENSAS, BECAS Y SEGUROS		X	ECONOMICO	RAMIREZ OLALDE MA DE LOURDES		RAOL6112219E3	2,000.00
441 PREMIOS, ESTIMULOS, RECOMPENSAS, BECAS Y SEGUROS		X	ECONOMICO	RAMIREZ OLALDE MA DE LOURDES		RAOL6112219E3	2,000.00
441 PREMIOS, ESTIMULOS, RECOMPENSAS, BECAS Y SEGUROS		X	ECONOMICO	SANDOVAL LOPEZ MIGUEL			1,000.00
441 PREMIOS, ESTIMULOS, RECOMPENSAS, BECAS Y SEGUROS		X	ECONOMICO	SANDOVAL LOPEZ MIGUEL			1,000.00
441 PREMIOS, ESTIMULOS, RECOMPENSAS, BECAS Y SEGUROS		X	ECONOMICO	SANDOVAL LOPEZ MIGUEL			1,000.00
441 PREMIOS, ESTIMULOS, RECOMPENSAS, BECAS Y SEGUROS		X	ECONOMICO	SANDOVAL LOPEZ MIGUEL			1,000.00
441 PREMIOS, ESTIMULOS, RECOMPENSAS, BECAS Y SEGUROS		X	ECONOMICO	SOTO RAMIREZ MARIA DEL CARMEN	SORC980115MMNTR09		4,000.00
441 PREMIOS, ESTIMULOS, RECOMPENSAS, BECAS Y SEGUROS		X	ECONOMICO	SOTO RAMIREZ MARIA DEL CARMEN	SORC980115MMNTR09		4,000.00
441 PREMIOS, ESTIMULOS, RECOMPENSAS, BECAS Y SEGUROS		X	ECONOMICO	SOTO RAMIREZ MARIA DEL CARMEN	SORC980115MMNTR09		4,000.00
441 PREMIOS, ESTIMULOS, RECOMPENSAS, BECAS Y SEGUROS		X	ECONOMICO	SOTO RAMIREZ MARIA DEL CARMEN	SORC980115MMNTR09		4,000.00
441 PREMIOS, ESTIMULOS, RECOMPENSAS, BECAS Y SEGUROS		X	ECONOMICO	SOTO RAMIREZ MARIA DEL CARMEN	SORC980115MMNTR09		4,000.00
441 PREMIOS, ESTIMULOS, RECOMPENSAS, BECAS Y SEGUROS		X	ECONOMICO	SOTO RAMIREZ MARIA DEL CARMEN	SORC980115MMNTR09		4,000.00
441 PREMIOS, ESTIMULOS, RECOMPENSAS, BECAS Y SEGUROS		X	ECONOMICO	HUERTA HUERTA ALMA	HUHA751012MMNRLR09		4,000.00
441 PREMIOS, ESTIMULOS, RECOMPENSAS, BECAS Y SEGUROS		X	ECONOMICO	ALBOR GARCIA VIVIANA	AOGV941129MMNLRV06		4,000.00
441 PREMIOS, ESTIMULOS, RECOMPENSAS, BECAS Y SEGUROS		X	ECONOMICO	ALCANTAR ALVAREZ SILVIA	AAAS		4,000.00
441 PREMIOS, ESTIMULOS, RECOMPENSAS, BECAS Y SEGUROS		X	ECONOMICO	ALCANTAR ALVAREZ SILVIA	AAAS		4,000.00
441 PREMIOS, ESTIMULOS, RECOMPENSAS, BECAS Y SEGUROS		X	ECONOMICO	ALCANTAR ALVAREZ SILVIA	AAAS		4,000.00
441 PREMIOS, ESTIMULOS, RECOMPENSAS, BECAS Y SEGUROS		X	ECONOMICO	ALCANTAR ALVAREZ SILVIA	AAAS		4,000.00
441 PREMIOS, ESTIMULOS, RECOMPENSAS, BECAS Y SEGUROS		X	ECONOMICO	ALCANTAR ALVAREZ SILVIA	AAAS		4,000.00
441 PREMIOS, ESTIMULOS, RECOMPENSAS, BECAS Y SEGUROS		X	ECONOMICO	ALCANTAR ALVAREZ SILVIA	AAAS		4,000.00
441 PREMIOS, ESTIMULOS, RECOMPENSAS, BECAS Y SEGUROS		X	ECONOMICO	GUERRERO GONZALEZ SERGIO	GUGS700815HMNRNR09		2,000.00
441 PREMIOS, ESTIMULOS, RECOMPENSAS, BECAS Y SEGUROS		X	ECONOMICO	GUERRERO GONZALEZ SERGIO	GUGS700815HMNRNR09		2,000.00
441 PREMIOS, ESTIMULOS, RECOMPENSAS, BECAS Y SEGUROS		X	ECONOMICO	GUERRERO GONZALEZ SERGIO	GUGS700815HMNRNR09		2,000.00
441 PREMIOS, ESTIMULOS, RECOMPENSAS, BECAS Y SEGUROS		X	ECONOMICO	GUERRERO GONZALEZ SERGIO	GUGS700815HMNRNR09		2,000.00
441 PREMIOS, ESTIMULOS, RECOMPENSAS, BECAS Y SEGUROS		X	ECONOMICO	GUERRERO GONZALEZ SERGIO	GUGS700815HMNRNR09		2,000.00
441 PREMIOS, ESTIMULOS, RECOMPENSAS, BECAS Y SEGUROS		X	ECONOMICO	GUERRERO GONZALEZ SERGIO	GUGS700815HMNRNR09		2,000.00

"Bajo protesta de decir verdad, declaramos que este reporte y sus notas son razonablemente correctos, y son responsabilidad del emisor."

000308



# MUNICIPIO DE ZINAPÉCUARO MICHOACÁN

## MONTOS PAGADOS POR AYUDAS Y SUBSIDIOS

TRIMESTRE 3 DEL AÑO 2022

PAGINA 4 DE 37

CONCEPTO	AYUDA A	SUBSIDIO	SECTOR	BENEFICIARIO	CURP	RFC	MONTO PAGADO
441	PREMIOS, ESTIMULOS, RECOMPENSAS, BECAS Y SEGUROS	X	ECONOMICO	MUÑOZ NIEVES LEONOR			4,000.00
441	PREMIOS, ESTIMULOS, RECOMPENSAS, BECAS Y SEGUROS	X	ECONOMICO	MUÑOZ NIEVES LEONOR			4,000.00
441	PREMIOS, ESTIMULOS, RECOMPENSAS, BECAS Y SEGUROS	X	ECONOMICO	MUÑOZ NIEVES LEONOR			4,000.00
441	PREMIOS, ESTIMULOS, RECOMPENSAS, BECAS Y SEGUROS	X	ECONOMICO	MUÑOZ NIEVES LEONOR			4,000.00
441	PREMIOS, ESTIMULOS, RECOMPENSAS, BECAS Y SEGUROS	X	ECONOMICO	MUÑOZ NIEVES LEONOR			4,000.00
441	PREMIOS, ESTIMULOS, RECOMPENSAS, BECAS Y SEGUROS	X	ECONOMICO	MUÑOZ NIEVES LEONOR			4,000.00
441	PREMIOS, ESTIMULOS, RECOMPENSAS, BECAS Y SEGUROS	X	ECONOMICO	MORALES ESPINO LETICIA	MOEL551109MMNRST07		4,000.00
441	PREMIOS, ESTIMULOS, RECOMPENSAS, BECAS Y SEGUROS	X	ECONOMICO	MORALES ESPINO LETICIA	MOEL551109MMNRST07		4,000.00
441	PREMIOS, ESTIMULOS, RECOMPENSAS, BECAS Y SEGUROS	X	ECONOMICO	AVALOS ESPINO GEORGINA ALEJANDRA	AAEJ720129MMNVSR07		2,500.00
441	PREMIOS, ESTIMULOS, RECOMPENSAS, BECAS Y SEGUROS	X	ECONOMICO	AVALOS ESPINO GEORGINA ALEJANDRA	AAEJ720129MMNVSR07		2,500.00
441	PREMIOS, ESTIMULOS, RECOMPENSAS, BECAS Y SEGUROS	X	ECONOMICO	AVALOS ESPINO GEORGINA ALEJANDRA	AAEJ720129MMNVSR07		2,500.00
441	PREMIOS, ESTIMULOS, RECOMPENSAS, BECAS Y SEGUROS	X	ECONOMICO	AVALOS ESPINO GEORGINA ALEJANDRA	AAEJ720129MMNVSR07		2,500.00
441	PREMIOS, ESTIMULOS, RECOMPENSAS, BECAS Y SEGUROS	X	ECONOMICO	AVALOS ESPINO GEORGINA ALEJANDRA	AAEJ720129MMNVSR07		2,500.00
441	PREMIOS, ESTIMULOS, RECOMPENSAS, BECAS Y SEGUROS	X	ECONOMICO	MORALES ESPINO LETICIA	MOEL551109MMNRST07		4,000.00
441	PREMIOS, ESTIMULOS, RECOMPENSAS, BECAS Y SEGUROS	X	ECONOMICO	MORALES ESPINO LETICIA	MOEL551109MMNRST07		4,000.00
441	PREMIOS, ESTIMULOS, RECOMPENSAS, BECAS Y SEGUROS	X	ECONOMICO	CRUZ LEMUS MARIELA	CULM920331MMNRMR09		1,200.00
441	PREMIOS, ESTIMULOS, RECOMPENSAS, BECAS Y SEGUROS	X	ECONOMICO	CRUZ LEMUS MARIELA	CULM920331MMNRMR09		1,200.00
441	PREMIOS, ESTIMULOS, RECOMPENSAS, BECAS Y SEGUROS	X	ECONOMICO	CRUZ LEMUS MARIELA	CULM920331MMNRMR09		1,200.00
441	PREMIOS, ESTIMULOS, RECOMPENSAS, BECAS Y SEGUROS	X	ECONOMICO	MARTINEZ HEREDIA MALENY	MAHM910902MMNRRL03	MAHM910902BL4	1,600.00
441	PREMIOS, ESTIMULOS, RECOMPENSAS, BECAS Y SEGUROS	X	ECONOMICO	HERNANDEZ SOTO FORTUNATO	HESF701020HMMNRTR05	HESF701020LQ1	4,500.00
441	PREMIOS, ESTIMULOS, RECOMPENSAS, BECAS Y SEGUROS	X	ECONOMICO	HERNANDEZ SOTO FORTUNATO	HESF701020HMMNRTR05	HESF701020LQ1	4,500.00
441	PREMIOS, ESTIMULOS, RECOMPENSAS, BECAS Y SEGUROS	X	ECONOMICO	HERNANDEZ SOTO FORTUNATO	HESF701020HMMNRTR05	HESF701020LQ1	4,500.00
441	PREMIOS, ESTIMULOS, RECOMPENSAS, BECAS Y SEGUROS	X	ECONOMICO	HERNANDEZ SOTO FORTUNATO	HESF701020HMMNRTR05	HESF701020LQ1	4,500.00
441	PREMIOS, ESTIMULOS, RECOMPENSAS, BECAS Y SEGUROS	X	ECONOMICO	MENDEZ GRANADOS SALUD	MEGS631208MMNRRL08	MEGS631208457	2,500.00
441	PREMIOS, ESTIMULOS, RECOMPENSAS, BECAS Y SEGUROS	X	ECONOMICO	MENDEZ GRANADOS SALUD	MEGS631208MMNRRL08	MEGS631208457	2,500.00
441	PREMIOS, ESTIMULOS, RECOMPENSAS, BECAS Y SEGUROS	X	ECONOMICO	MENDEZ GRANADOS SALUD	MEGS631208MMNRRL08	MEGS631208457	2,500.00
441	PREMIOS, ESTIMULOS, RECOMPENSAS, BECAS Y SEGUROS	X	ECONOMICO	MENDEZ GRANADOS SALUD	MEGS631208MMNRRL08	MEGS631208457	2,500.00
441	PREMIOS, ESTIMULOS, RECOMPENSAS, BECAS Y SEGUROS	X	ECONOMICO	MENDEZ GRANADOS SALUD	MEGS631208MMNRRL08	MEGS631208457	2,500.00
441	PREMIOS, ESTIMULOS, RECOMPENSAS, BECAS Y SEGUROS	X	ECONOMICO	GARFIAS FERERINO JUANA	GAFJ730112MDFRRN03	GAFJ730112MW3	3,000.00
441	PREMIOS, ESTIMULOS, RECOMPENSAS, BECAS Y SEGUROS	X	ECONOMICO	GARFIAS FERERINO JUANA	GAFJ730112MDFRRN03	GAFJ730112MW3	3,000.00
441	PREMIOS, ESTIMULOS, RECOMPENSAS, BECAS Y SEGUROS	X	ECONOMICO	GARFIAS FERERINO JUANA	GAFJ730112MDFRRN03	GAFJ730112MW3	3,000.00
441	PREMIOS, ESTIMULOS, RECOMPENSAS, BECAS Y SEGUROS	X	ECONOMICO	GARFIAS FERERINO JUANA	GAFJ730112MDFRRN03	GAFJ730112MW3	3,000.00
441	PREMIOS, ESTIMULOS, RECOMPENSAS, BECAS Y SEGUROS	X	ECONOMICO	VAZQUEZ VILLAFUERTE MARIA GUADALUPE	VAVG830917MMNZLD08	VAVG830917F51	6,000.00
441	PREMIOS, ESTIMULOS, RECOMPENSAS, BECAS Y SEGUROS	X	ECONOMICO	VAZQUEZ VILLAFUERTE MARIA GUADALUPE	VAVG830917MMNZLD08	VAVG830917F51	6,000.00
441	PREMIOS, ESTIMULOS, RECOMPENSAS, BECAS Y SEGUROS	X	ECONOMICO	VAZQUEZ VILLAFUERTE MARIA GUADALUPE	VAVG830917MMNZLD08	VAVG830917F51	4,500.00
441	PREMIOS, ESTIMULOS, RECOMPENSAS, BECAS Y SEGUROS	X	ECONOMICO	VAZQUEZ VILLAFUERTE MARIA GUADALUPE	VAVG830917MMNZLD08	VAVG830917F51	4,500.00
441	PREMIOS, ESTIMULOS, RECOMPENSAS, BECAS Y SEGUROS	X	ECONOMICO	MUÑOZ ANICUA FRANCISCA ROCIO	MUAF790713MJCXNR06	MUAF790713NB7	2,000.00
441	PREMIOS, ESTIMULOS, RECOMPENSAS, BECAS Y SEGUROS	X	ECONOMICO	MUÑOZ ANICUA FRANCISCA ROCIO	MUAF790713MJCXNR06	MUAF790713NB7	2,000.00
441	PREMIOS, ESTIMULOS, RECOMPENSAS, BECAS Y SEGUROS	X	ECONOMICO	MUÑOZ ANICUA FRANCISCA ROCIO	MUAF790713MJCXNR06	MUAF790713NB7	2,000.00
441	PREMIOS, ESTIMULOS, RECOMPENSAS, BECAS Y SEGUROS	X	ECONOMICO	MUÑOZ ANICUA FRANCISCA ROCIO	MUAF790713MJCXNR06	MUAF790713NB7	2,000.00
441	PREMIOS, ESTIMULOS, RECOMPENSAS, BECAS Y SEGUROS	X	ECONOMICO	MUÑOZ ANICUA FRANCISCA ROCIO	MUAF790713MJCXNR06	MUAF790713NB7	2,000.00
441	PREMIOS, ESTIMULOS, RECOMPENSAS, BECAS Y SEGUROS	X	ECONOMICO	MUÑOZ ANICUA FRANCISCA ROCIO	MUAF790713MJCXNR06	MUAF790713NB7	2,000.00
441	PREMIOS, ESTIMULOS, RECOMPENSAS, BECAS Y SEGUROS	X	ECONOMICO	RIOS ESPINAL NEYDIN	RIEN850319MMNNSY14	RIEN850319MLO	3,000.00
441	PREMIOS, ESTIMULOS, RECOMPENSAS, BECAS Y SEGUROS	X	ECONOMICO	RIOS ESPINAL NEYDIN	RIEN850319MMNNSY14	RIEN850319MLO	3,000.00
441	PREMIOS, ESTIMULOS, RECOMPENSAS, BECAS Y SEGUROS	X	ECONOMICO	RIOS ESPINAL NEYDIN	RIEN850319MMNNSY14	RIEN850319MLO	3,000.00
441	PREMIOS, ESTIMULOS, RECOMPENSAS, BECAS Y SEGUROS	X	ECONOMICO	RIOS ESPINAL NEYDIN	RIEN850319MMNNSY14	RIEN850319MLO	3,000.00
441	PREMIOS, ESTIMULOS, RECOMPENSAS, BECAS Y SEGUROS	X	ECONOMICO	CRUZ CALZONTZIN JUAN MANUEL	CUCJ470306HMMNRLN05	CUCJ47030626A	2,000.00
441	PREMIOS, ESTIMULOS, RECOMPENSAS, BECAS Y SEGUROS	X	ECONOMICO	VARGAS SANCHEZ GREGORIA	VASG601117MMNRNR06	VASG6011171M4	2,000.00
441	PREMIOS, ESTIMULOS, RECOMPENSAS, BECAS Y SEGUROS	X	ECONOMICO	VARGAS SANCHEZ GREGORIA	VASG601117MMNRNR06	VASG6011171M4	2,000.00
441	PREMIOS, ESTIMULOS, RECOMPENSAS, BECAS Y SEGUROS	X	ECONOMICO	VARGAS SANCHEZ GREGORIA	VASG601117MMNRNR06	VASG6011171M4	2,000.00
441	PREMIOS, ESTIMULOS, RECOMPENSAS, BECAS Y SEGUROS	X	ECONOMICO	VARGAS SANCHEZ GREGORIA	VASG601117MMNRNR06	VASG6011171M4	2,000.00
441	PREMIOS, ESTIMULOS, RECOMPENSAS, BECAS Y SEGUROS	X	ECONOMICO	VARGAS SANCHEZ GREGORIA	VASG601117MMNRNR06	VASG6011171M4	2,000.00
441	PREMIOS, ESTIMULOS, RECOMPENSAS, BECAS Y SEGUROS	X	ECONOMICO	VARGAS SANCHEZ GREGORIA	VASG601117MMNRNR06	VASG6011171M4	2,000.00
441	PREMIOS, ESTIMULOS, RECOMPENSAS, BECAS Y SEGUROS	X	ECONOMICO	MORQUECHO RUBIO MARIA DE LOURDES	MORL730619MMNRBR06	MORL730619MY4	4,000.00
441	PREMIOS, ESTIMULOS, RECOMPENSAS, BECAS Y SEGUROS	X	ECONOMICO	MORQUECHO RUBIO MARIA DE LOURDES	MORL730619MMNRBR06	MORL730619MY4	4,000.00
441	PREMIOS, ESTIMULOS, RECOMPENSAS, BECAS Y SEGUROS	X	ECONOMICO	MORQUECHO RUBIO MARIA DE LOURDES	MORL730619MMNRBR06	MORL730619MY4	4,000.00
441	PREMIOS, ESTIMULOS, RECOMPENSAS, BECAS Y SEGUROS	X	ECONOMICO	MORQUECHO RUBIO MARIA DE LOURDES	MORL730619MMNRBR06	MORL730619MY4	4,000.00

"Bajo protesta de decir verdad, declaramos que este reporte y sus notas son razonablemente correctos, y son responsabilidad del emisor."

000309

# MUNICIPIO DE ZINAPÉCUARO MICHOACÁN

## MONTOS PAGADOS POR AYUDAS Y SUBSIDIOS

TRIMESTRE 3 DEL AÑO 2022

PAGINA 5 DE 37

CONCEPTO	AYUDA A	SUBSIDIO	SECTOR	BENEFICIARIO	CURP	RFC	MONTO PAGADO
441		X	ECONOMICO	MENDEZ CORREA MARIA ESTHER	MECE570427MMNRS04	MECE570427EJA	1,500.00
441		X	ECONOMICO	MENDEZ CORREA MARIA ESTHER	MECE570427MMNRS04	MECE570427EJA	1,500.00
441		X	ECONOMICO	MENDEZ CORREA MARIA ESTHER	MECE570427MMNRS04	MECE570427EJA	1,500.00
441		X	ECONOMICO	MENDEZ CORREA MARIA ESTHER	MECE570427MMNRS04	MECE570427EJA	1,500.00
441		X	ECONOMICO	ZAMORA NIEVES MARIA CONCEPCION	ZANC671118MMNVM09	ZANC671118761	2,000.00
441		X	ECONOMICO	ZAMORA NIEVES MARIA CONCEPCION	ZANC671118MMNVM09	ZANC671118761	6,000.00
441		X	ECONOMICO	ZAMORA NIEVES MARIA CONCEPCION	ZANC671118MMNVM09	ZANC671118761	2,000.00
441		X	ECONOMICO	ZAMORA NIEVES MARIA CONCEPCION	ZANC671118MMNVM09	ZANC671118761	2,000.00
441		X	ECONOMICO	GARCIA CARMONA ESPERANZA	GACE360712MMNRRS08	GACE3607121R3	5,000.00
441	X		SOCIAL	GARCIA CARMONA ESPERANZA	GACE360712MMNRRS08	GACE3607121R3	5,000.00
441		X	ECONOMICO	GARCIA CARMONA ESPERANZA	GACE360712MMNRRS08	GACE3607121R3	5,000.00
441		X	ECONOMICO	GARCIA CARMONA ESPERANZA	GACE360712MMNRRS08	GACE3607121R3	5,000.00
441		X	ECONOMICO	ARREOLA ARREOLA MARIA DE LOS ANGELES	AEAA860702MMNRRN08	AEAA8607029Z4	1,500.00
441		X	ECONOMICO	ARREOLA ARREOLA MARIA DE LOS ANGELES	AEAA860702MMNRRN08	AEAA8607029Z4	1,500.00
441		X	ECONOMICO	ARREOLA ARREOLA MARIA DE LOS ANGELES	AEAA860702MMNRRN08	AEAA8607029Z4	1,500.00
441		X	ECONOMICO	ARREOLA ARREOLA MARIA DE LOS ANGELES	AEAA860702MMNRRN08	AEAA8607029Z4	1,500.00
441		X	ECONOMICO	CRUZ CALTZONTZIN JUAN MANUEL	CUCJ470306HMNRRL05	CUCJ47030626A	2,000.00
441		X	ECONOMICO	CRUZ CALTZONTZIN JUAN MANUEL	CUCJ470306HMNRRL05	CUCJ47030626A	2,000.00
441		X	ECONOMICO	HUERTA HERNANDEZ ALICIA	HUHA710601MMNRR06	HUHA7106013P4	4,000.00
441		X	ECONOMICO	HUERTA HERNANDEZ ALICIA	HUHA710601MMNRR06	HUHA7106013P4	4,000.00
441		X	ECONOMICO	HUERTA HERNANDEZ ALICIA	HUHA710601MMNRR06	HUHA7106013P4	4,000.00
441		X	ECONOMICO	HUERTA HERNANDEZ ALICIA	HUHA710601MMNRR06	HUHA7106013P4	4,000.00
441	X		SOCIAL	CONTRERAS FELIX ANGELICA	COFA731111MDFNLN05	COFA731111VD5	3,200.00
441		X	ECONOMICO	CONTRERAS FELIX ANGELICA	COFA731111MDFNLN05	COFA731111VD5	3,094.00
441		X	ECONOMICO	CONTRERAS FELIX ANGELICA	COFA731111MDFNLN05	COFA731111VD5	3,200.00
441		X	ECONOMICO	CONTRERAS FELIX ANGELICA	COFA731111MDFNLN05	COFA731111VD5	3,200.00
441		X	ECONOMICO	GARCIA GARCIA SERGIO	GAGS780315HMNRRR07	GAGS7803155Y7	2,000.00
441		X	ECONOMICO	GARCIA GARCIA SERGIO	GAGS780315HMNRRR07	GAGS7803155Y7	2,000.00
441		X	ECONOMICO	GARCIA GARCIA SERGIO	GAGS780315HMNRRR07	GAGS7803155Y7	2,000.00
441		X	ECONOMICO	MARTINEZ FLORES LUCIBETH	MAFL881229MGRRLC02	MAFL881229F58	6,000.00
441		X	ECONOMICO	MARTINEZ FLORES LUCIBETH	MAFL881229MGRRLC02	MAFL881229F58	5,800.00
441		X	ECONOMICO	MARTINEZ FLORES LUCIBETH	MAFL881229MGRRLC02	MAFL881229F58	6,000.00
441		X	ECONOMICO	RODRIGUEZ RAMIREZ ADELINA	RORA740220MMNDMD01	RORA7402209A7	1,000.00
441		X	ECONOMICO	RODRIGUEZ RAMIREZ ADELINA	RORA740220MMNDMD01	RORA7402209A7	1,000.00
441		X	ECONOMICO	RODRIGUEZ RAMIREZ ADELINA	RORA740220MMNDMD01	RORA7402209A7	1,000.00
441		X	ECONOMICO	RODRIGUEZ RAMIREZ ADELINA	RORA740220MMNDMD01	RORA7402209A7	1,000.00
441		X	ECONOMICO	AVALOS ESPINO JEORGINA ALEJANDRA	AAEJ720129MMNVSR07	AAEJ7201290M8	2,500.00
441		X	ECONOMICO	PEREZ HUERTA JOSE CONCEPCION	PEHC721208HMNRRN03	PEHC7212088S9	4,000.00
441		X	ECONOMICO	PEREZ HUERTA JOSE CONCEPCION	PEHC721208HMNRRN03	PEHC7212088S9	4,000.00
441		X	ECONOMICO	PEREZ HUERTA JOSE CONCEPCION	PEHC721208HMNRRN03	PEHC7212088S9	4,000.00
441		X	ECONOMICO	PEREZ HUERTA JOSE CONCEPCION	PEHC721208HMNRRN03	PEHC7212088S9	4,000.00
441		X	ECONOMICO	HUERTA HERNANDEZ ALICIA	HUHA710601MMNRR06	HUHA7106013P4	4,000.00
441		X	ECONOMICO	PEREZ HUERTA JOSE CONCEPCION	PEHC721208HMNRRN03	PEHC7212088S9	4,000.00
441		X	ECONOMICO	PEREZ HUERTA JOSE CONCEPCION	PEHC721208HMNRRN03	PEHC7212088S9	4,000.00
441		X	ECONOMICO	PICHARDO SOTO MA ESTHER	PISE751216MGT06	PISE751216IN1	3,000.00
441		X	ECONOMICO	PICHARDO SOTO MA ESTHER	PISE751216MGT06	PISE751216IN1	3,000.00
441		X	ECONOMICO	PICHARDO SOTO MA ESTHER	PISE751216MGT06	PISE751216IN1	3,000.00
441		X	ECONOMICO	PICHARDO SOTO MA ESTHER	PISE751216MGT06	PISE751216IN1	3,000.00
441		X	ECONOMICO	ZAVALA NEGRETE LAURA	ZANL881031MMNVGR14	ZANL8810311W5	4,000.00
441		X	ECONOMICO	ZAVALA NEGRETE LAURA	ZANL881031MMNVGR14	ZANL8810311W5	4,000.00
441		X	ECONOMICO	ZAVALA NEGRETE LAURA	ZANL881031MMNVGR14	ZANL8810311W5	4,000.00
441		X	ECONOMICO	ZAVALA NEGRETE LAURA	ZANL881031MMNVGR14	ZANL8810311W5	4,000.00
441		X	ECONOMICO	BARRERA MORALES SANDRA			4,000.00
441		X	ECONOMICO	BARRERA MORALES SANDRA			4,000.00
441		X	ECONOMICO	BARRERA MORALES SANDRA			4,000.00
441		X	ECONOMICO	GOMEZ REYNA MARIA ESTHER	GORE790313MMNMY09	GORE790313E9	1,500.00



# MUNICIPIO DE ZINAPÉCUARO MICHOACÁN

## MONTOS PAGADOS POR AYUDAS Y SUBSIDIOS

TRIMESTRE 3 DEL AÑO 2022

PAGINA 6 DE 37

CONCEPTO	AYUDA A	SUBSIDIO	SECTOR	BENEFICIARIO	CURP	RFC	MONTO PAGADO
441	PREMIOS, ESTIMULOS, RECOMPENSAS, BECAS Y SEGUROS	X	ECONOMICO	GOMEZ REYNA MARIA ESTHER	GORE790313MMNMY09	GORE790313E9	1,500.00
441	PREMIOS, ESTIMULOS, RECOMPENSAS, BECAS Y SEGUROS	X	ECONOMICO	GOMEZ REYNA MARIA ESTHER	GORE790313MMNMY09	GORE790313E9	1,500.00
441	PREMIOS, ESTIMULOS, RECOMPENSAS, BECAS Y SEGUROS	X	ECONOMICO	GOMEZ REYNA MARIA ESTHER	GORE790313MMNMY09	GORE790313E9	1,500.00
441	PREMIOS, ESTIMULOS, RECOMPENSAS, BECAS Y SEGUROS	X	ECONOMICO	JURADO BARRERA JOSE GUADALUPE	JUBG750310HMMNRRD00	JUBG750310A1	2,000.00
441	PREMIOS, ESTIMULOS, RECOMPENSAS, BECAS Y SEGUROS	X	ECONOMICO	CANIZAL HERNANDEZ MARIBEL	CAHM630725MMNRR08	CAHM630725992	4,000.00
441	PREMIOS, ESTIMULOS, RECOMPENSAS, BECAS Y SEGUROS	X	ECONOMICO	CANIZAL HERNANDEZ MARIBEL	CAHM630725MMNRR08	CAHM630725992	4,000.00
441	PREMIOS, ESTIMULOS, RECOMPENSAS, BECAS Y SEGUROS	X	ECONOMICO	CANIZAL HERNANDEZ MARIBEL	CAHM630725MMNRR08	CAHM630725992	4,000.00
441	PREMIOS, ESTIMULOS, RECOMPENSAS, BECAS Y SEGUROS	X	ECONOMICO	CANIZAL HERNANDEZ MARIBEL	CAHM630725MMNRR08	CAHM630725992	4,000.00
441	PREMIOS, ESTIMULOS, RECOMPENSAS, BECAS Y SEGUROS	X	ECONOMICO	CANIZAL HERNANDEZ MARIBEL	CAHM630725MMNRR08	CAHM630725992	4,000.00
441	PREMIOS, ESTIMULOS, RECOMPENSAS, BECAS Y SEGUROS	X	ECONOMICO	DOMINGUEZ ESPINOZA CARMEN	DOEC760716MMNMSR02	DOEC7607165W6	5,000.00
441	PREMIOS, ESTIMULOS, RECOMPENSAS, BECAS Y SEGUROS	X	ECONOMICO	DOMINGUEZ ESPINOZA CARMEN	DOEC760716MMNMSR02	DOEC7607165W6	5,000.00
441	PREMIOS, ESTIMULOS, RECOMPENSAS, BECAS Y SEGUROS	X	ECONOMICO	DOMINGUEZ ESPINOZA CARMEN	DOEC760716MMNMSR02	DOEC7607165W6	5,000.00
441	PREMIOS, ESTIMULOS, RECOMPENSAS, BECAS Y SEGUROS	X	ECONOMICO	DOMINGUEZ ESPINOZA CARMEN	DOEC760716MMNMSR02	DOEC7607165W6	5,000.00
441	PREMIOS, ESTIMULOS, RECOMPENSAS, BECAS Y SEGUROS	X	ECONOMICO	BARRERA MORALES SANDRA			4,000.00
441	PREMIOS, ESTIMULOS, RECOMPENSAS, BECAS Y SEGUROS	X	ECONOMICO	JURADO BARRERA JOSE GUADALUPE	JUBG750310HMMNRRD00	JUBG750310A1	2,000.00
441	PREMIOS, ESTIMULOS, RECOMPENSAS, BECAS Y SEGUROS	X	ECONOMICO	JURADO BARRERA JOSE GUADALUPE	JUBG750310HMMNRRD00	JUBG750310A1	2,000.00
441	PREMIOS, ESTIMULOS, RECOMPENSAS, BECAS Y SEGUROS	X	ECONOMICO	GARCIA DURAN MARIA LORENA	GADL720606MMNRR01	GADL720606N78	3,000.00
441	PREMIOS, ESTIMULOS, RECOMPENSAS, BECAS Y SEGUROS	X	ECONOMICO	GARCIA DURAN MARIA LORENA	GADL720606MMNRR01	GADL720606N78	3,000.00
441	PREMIOS, ESTIMULOS, RECOMPENSAS, BECAS Y SEGUROS	X	ECONOMICO	GARCIA DURAN MARIA LORENA	GADL720606MMNRR01	GADL720606N78	3,000.00
441	PREMIOS, ESTIMULOS, RECOMPENSAS, BECAS Y SEGUROS	X	ECONOMICO	GARCIA DURAN MARIA LORENA	GADL720606MMNRR01	GADL720606N78	3,000.00
441	PREMIOS, ESTIMULOS, RECOMPENSAS, BECAS Y SEGUROS	X	ECONOMICO	GARCIA DURAN MARIA LORENA	GADL720606MMNRR01	GADL720606N78	3,000.00
441	PREMIOS, ESTIMULOS, RECOMPENSAS, BECAS Y SEGUROS	X	ECONOMICO	GARCIA LOPEZ GABRIEL	GALG730803HMMNRP09	GALG730803A18	2,000.00
441	PREMIOS, ESTIMULOS, RECOMPENSAS, BECAS Y SEGUROS	X	ECONOMICO	GARCIA LOPEZ GABRIEL	GALG730803HMMNRP09	GALG730803A18	2,000.00
441	PREMIOS, ESTIMULOS, RECOMPENSAS, BECAS Y SEGUROS	X	ECONOMICO	GARCIA LOPEZ GABRIEL	GALG730803HMMNRP09	GALG730803A18	2,000.00
441	PREMIOS, ESTIMULOS, RECOMPENSAS, BECAS Y SEGUROS	X	ECONOMICO	GARCIA LOPEZ GABRIEL	GALG730803HMMNRP09	GALG730803A18	2,000.00
441	PREMIOS, ESTIMULOS, RECOMPENSAS, BECAS Y SEGUROS	X	ECONOMICO	SANCHEZ CASTRO MARIA TERESA	SACT580314MMNNSR00	SACT58031415A	4,000.00
441	PREMIOS, ESTIMULOS, RECOMPENSAS, BECAS Y SEGUROS	X	ECONOMICO	SANCHEZ CASTRO MARIA TERESA	SACT580314MMNNSR00	SACT58031415A	4,000.00
441	PREMIOS, ESTIMULOS, RECOMPENSAS, BECAS Y SEGUROS	X	ECONOMICO	DOMINGUEZ ESPINOZA CARMEN	DOEC760716MMNMSR02	DOEC7607165W6	5,000.00
441	PREMIOS, ESTIMULOS, RECOMPENSAS, BECAS Y SEGUROS	X	ECONOMICO	DOMINGUEZ ESPINOZA CARMEN	DOEC760716MMNMSR02	DOEC7607165W6	5,000.00
441	PREMIOS, ESTIMULOS, RECOMPENSAS, BECAS Y SEGUROS	X	ECONOMICO	SANCHEZ CASTRO MARIA TERESA	SACT580314MMNNSR00	SACT58031415A	4,000.00
441	PREMIOS, ESTIMULOS, RECOMPENSAS, BECAS Y SEGUROS	X	ECONOMICO	TORRES CONTRERAS CRISTINA	TOCC901129MMNRR09	TOCC9011293J4	4,000.00
441	PREMIOS, ESTIMULOS, RECOMPENSAS, BECAS Y SEGUROS	X	ECONOMICO	TORRES CONTRERAS CRISTINA	TOCC901129MMNRR09	TOCC9011293J4	4,000.00
441	PREMIOS, ESTIMULOS, RECOMPENSAS, BECAS Y SEGUROS	X	ECONOMICO	TORRES CONTRERAS CRISTINA	TOCC901129MMNRR09	TOCC9011293J4	4,000.00
441	PREMIOS, ESTIMULOS, RECOMPENSAS, BECAS Y SEGUROS	X	ECONOMICO	TORRES CONTRERAS CRISTINA	TOCC901129MMNRR09	TOCC9011293J4	4,000.00
441	PREMIOS, ESTIMULOS, RECOMPENSAS, BECAS Y SEGUROS	X	ECONOMICO	MUÑOZ GARCIA MARIA GUADALUPE	MUGG910616MMNIXRD03	MUGG910616BH6	1,500.00
441	PREMIOS, ESTIMULOS, RECOMPENSAS, BECAS Y SEGUROS	X	ECONOMICO	MUÑOZ GARCIA MARIA GUADALUPE	MUGG910616MMNIXRD03	MUGG910616BH6	1,500.00
441	PREMIOS, ESTIMULOS, RECOMPENSAS, BECAS Y SEGUROS	X	ECONOMICO	MUÑOZ GARCIA MARIA GUADALUPE	MUGG910616MMNIXRD03	MUGG910616BH6	1,500.00
441	PREMIOS, ESTIMULOS, RECOMPENSAS, BECAS Y SEGUROS	X	ECONOMICO	MUÑOZ GARCIA MARIA GUADALUPE	MUGG910616MMNIXRD03	MUGG910616BH6	1,500.00
441	PREMIOS, ESTIMULOS, RECOMPENSAS, BECAS Y SEGUROS	X	ECONOMICO	MUÑOZ GARCIA MARIA GUADALUPE	MUGG910616MMNIXRD03	MUGG910616BH6	1,500.00
441	PREMIOS, ESTIMULOS, RECOMPENSAS, BECAS Y SEGUROS	X	ECONOMICO	MORENO ARIAS MARITZA	MOAM900712MMNRRR04	MOAM900712NR0	5,000.00
441	PREMIOS, ESTIMULOS, RECOMPENSAS, BECAS Y SEGUROS	X	ECONOMICO	MORENO ARIAS MARITZA	MOAM900712MMNRRR04	MOAM900712NR0	6,000.00
441	PREMIOS, ESTIMULOS, RECOMPENSAS, BECAS Y SEGUROS	X	ECONOMICO	MORENO ARIAS MARITZA	MOAM900712MMNRRR04	MOAM900712NR0	6,000.00
441	PREMIOS, ESTIMULOS, RECOMPENSAS, BECAS Y SEGUROS	X	ECONOMICO	MORENO ARIAS MARITZA	MOAM900712MMNRRR04	MOAM900712NR0	6,000.00
441	PREMIOS, ESTIMULOS, RECOMPENSAS, BECAS Y SEGUROS	X	ECONOMICO	SANCHEZ CASTRO MARIA TERESA	SACT580314MMNNSR00	SACT58031415A	4,000.00
441	PREMIOS, ESTIMULOS, RECOMPENSAS, BECAS Y SEGUROS	X	ECONOMICO	GARCIA MUÑOZ SARA	GAMS820118MMNRRX06	GAMS820118K99	3,000.00
441	PREMIOS, ESTIMULOS, RECOMPENSAS, BECAS Y SEGUROS	X	ECONOMICO	GARCIA MUÑOZ SARA	GAMS820118MMNRRX06	GAMS820118K99	3,000.00
441	PREMIOS, ESTIMULOS, RECOMPENSAS, BECAS Y SEGUROS	X	ECONOMICO	GARCIA MUÑOZ SARA	GAMS820118MMNRRX06	GAMS820118K99	3,000.00
441	PREMIOS, ESTIMULOS, RECOMPENSAS, BECAS Y SEGUROS	X	ECONOMICO	GARCIA MUÑOZ SARA	GAMS820118MMNRRX06	GAMS820118K99	3,000.00
441	PREMIOS, ESTIMULOS, RECOMPENSAS, BECAS Y SEGUROS	X	ECONOMICO	MORAN SUAREZ AZUCENA	MOSA780906MMNRRZ08	MOSA780906H16	4,000.00
441	PREMIOS, ESTIMULOS, RECOMPENSAS, BECAS Y SEGUROS	X	ECONOMICO	MORAN SUAREZ AZUCENA	MOSA780906MMNRRZ08	MOSA780906H16	4,000.00
441	PREMIOS, ESTIMULOS, RECOMPENSAS, BECAS Y SEGUROS	X	ECONOMICO	MORAN SUAREZ AZUCENA	MOSA780906MMNRRZ08	MOSA780906H16	4,000.00
441	PREMIOS, ESTIMULOS, RECOMPENSAS, BECAS Y SEGUROS	X	ECONOMICO	BARRERA GARCIA GLORIA EDITH	BAGG800426MMNRR03	BAGG800426IE3	4,000.00
441	PREMIOS, ESTIMULOS, RECOMPENSAS, BECAS Y SEGUROS	X	ECONOMICO	BARRERA GARCIA GLORIA EDITH	BAGG800426MMNRR03	BAGG800426IE3	4,000.00
441	PREMIOS, ESTIMULOS, RECOMPENSAS, BECAS Y SEGUROS	X	ECONOMICO	BARRERA GARCIA GLORIA EDITH	BAGG800426MMNRR03	BAGG800426IE3	4,000.00
441	PREMIOS, ESTIMULOS, RECOMPENSAS, BECAS Y SEGUROS	X	ECONOMICO	BARRERA GARCIA GLORIA EDITH	BAGG800426MMNRR03	BAGG800426IE3	4,000.00

"Bajo protesta de decir verdad, declaramos que este reporte y sus notas son razonablemente correctos, y son responsabilidad del emisor."

000311



# MUNICIPIO DE ZINAPECUARO MICHOACAN

## MONTOS PAGADOS POR AYUDAS Y SUBSIDIOS

TRIMESTRE 3 DEL AÑO 2022

PAGINA 7 DE 37

CONCEPTO	AYUDA A	SUBSIDIO	SECTOR	BENEFICIARIO	CURP	RFC	MONTO PAGADO
441 AYUDAS SOCIALES A LA POBLACION INDIVIDUAL		X	ECONOMICO	GARFIAS FEREGRINO JUANA	GAFJ730112MDFRRN03	GAFJ730112MW3	3,000.00
441 AYUDAS SOCIALES A LA POBLACION INDIVIDUAL		X	ECONOMICO	GARFIAS FEREGRINO JUANA	GAFJ730112MDFRRN03	GAFJ730112MW3	3,000.00
441 AYUDAS SOCIALES A LA POBLACION INDIVIDUAL	X		SOCIAL	SANCHEZ CASTRO MARIA TERESA	SACT580314MMNNSR00	SACT58031415A	900.00
441 AYUDAS SOCIALES A LA POBLACION INDIVIDUAL		X	ECONOMICO	GARCIA DURAN MARIA LORENA	GADL720606MMNRRR01	GADL720606NT8	3,000.00
441 AYUDAS SOCIALES A LA POBLACION INDIVIDUAL		X	ECONOMICO	MUÑOZ GARCIA MARIA GUADALUPE	MUGG910616MMNIXR03	MUGG910616BH6	1,500.00
441 AYUDAS SOCIALES A LA POBLACION INDIVIDUAL		X	ECONOMICO	MORENO ARIAS MARITZA	MOAM900712MMNRRR04	MOAM900712NR0	5,000.00
441 AYUDAS SOCIALES A LA POBLACION INDIVIDUAL		X	ECONOMICO	MORENO ARIAS MARITZA	MOAM900712MMNRRR04	MOAM900712NR0	5,000.00
441 AYUDAS SOCIALES A LA POBLACION INDIVIDUAL	X		SOCIAL	SANCHEZ CASTRO MARIA TERESA	SACT580314MMNNSR00	SACT58031415A	2,509.00
441 AYUDAS SOCIALES A LA POBLACION INDIVIDUAL	X		SOCIAL	DOMINGUEZ ESPINOZA CARMEN	DOEC760716MMNMSR02	DOEC7607165W6	534.00
441 AYUDAS SOCIALES A LA POBLACION INDIVIDUAL		X	ECONOMICO	GARCIA CRISTOBAL MARIA JUANA	GACJ660127MMNRRN00	GACJ660127N63	9,280.00
441 AYUDAS SOCIALES A LA POBLACION INDIVIDUAL	X		SOCIAL	RODRIGUEZ CARRILLO MARIA MARTHA	ROCM580903MMNDRR00	ROCM580903G00	4,485.00
441 AYUDAS SOCIALES A LA POBLACION INDIVIDUAL		X	ECONOMICO	SANCHEZ CASTRO MARIA TERESA	SACT580314MMNNSR00	SACT58031415A	4,000.00
441 AYUDAS SOCIALES A LA POBLACION INDIVIDUAL		X	ECONOMICO	SANCHEZ CASTRO MARIA TERESA	SACT580314MMNNSR00	SACT58031415A	4,000.00
441 AYUDAS SOCIALES A LA POBLACION INDIVIDUAL	X		SOCIAL	JIMENEZ BARRERA JURITZY VANESSA	JIBJ950308MMNRRR01	JIBJ9503081GA	4,100.00
441 AYUDAS SOCIALES A LA POBLACION INDIVIDUAL	X		SOCIAL	JURADO BARRERA JOSE GUADALUPE	JUBG750310MMNRRD00	JUBG750310A1G	1,218.00
441 AYUDAS SOCIALES A LA POBLACION INDIVIDUAL	X		SOCIAL	HURTADO GARCIA ANA MARIA	HUGA720728MMNRRR09	HUGA720728H49	910.00
441 AYUDAS SOCIALES A LA POBLACION INDIVIDUAL	X		SOCIAL	HURTADO GARCIA ANA MARIA	HUGA720728MMNRRR09	HUGA720728H49	245.00
441 AYUDAS SOCIALES A LA POBLACION INDIVIDUAL	X		SOCIAL	LUNA GONZALEZ ABRAHAM	LUGA890215HMMNB05	LUGA890215C15	4,000.00
441 AYUDAS SOCIALES A LA POBLACION INDIVIDUAL	X		SOCIAL	GARCIA BAUTISTA ANA MARCELA	GABA901111MMNRTN01	GABA901111B48	1,401.00
441 AYUDAS SOCIALES A LA POBLACION INDIVIDUAL	X		SOCIAL	GRANADOS VEGA MIGUEL	GAVM440906HMMNRG09	GAVM440906A2A	1,648.00
441 AYUDAS SOCIALES A LA POBLACION INDIVIDUAL	X		SOCIAL	ACEVEDO AVILA EDUARDO	AEAE420511HMMNVD01	AEAE420511S78	1,022.00
441 AYUDAS SOCIALES A LA POBLACION INDIVIDUAL	X		SOCIAL	JURADO LUNA LAURA	JULL680911MMNRRR00	JULL680911B17	11,275.00
441 AYUDAS SOCIALES A LA POBLACION INDIVIDUAL	X		SOCIAL	LOPEZ BUCIO MARIA GUADALUPE	LOBG960130MMNPPC01	LOBG960130A35	3,200.00
441 AYUDAS SOCIALES A LA POBLACION INDIVIDUAL	X		SOCIAL	RUBIO TELLEZ ELIZABETH	RUTE740510MMNBL04	RUTE740510G03	6,563.00
441 AYUDAS SOCIALES A LA POBLACION INDIVIDUAL	X		SOCIAL	SOLIS MUÑOZ JOSEFINA	SOMJ720319MMNLSX02	SOMJ720319H07	5,000.00
441 AYUDAS SOCIALES A LA POBLACION INDIVIDUAL		X	ECONOMICO	SOLIS MUÑOZ JOSEFINA	SOMJ720319MMNLSX02	SOMJ720319H07	5,000.00
441 AYUDAS SOCIALES A LA POBLACION INDIVIDUAL	X		SOCIAL	AVILA GARCIA JUANA	AIGJ560821MGTVRN09	AIGJ560821A40	2,899.00
441 AYUDAS SOCIALES A LA POBLACION INDIVIDUAL	X		SOCIAL	BEDOLLA HERNANDEZ MARIA GUADALUPE	BEHG570531MMNDRD03	BEHG570531T1X	777.00
441 AYUDAS SOCIALES A LA POBLACION INDIVIDUAL	X		SOCIAL	RESENDIZ ALONZO MARGARITA	REAM730615MMNLSR06	REAM730615E24	1,350.24
441 AYUDAS SOCIALES A LA POBLACION INDIVIDUAL	X		SOCIAL	GARCIA LOPEZ MARTHA MARIA	GALM850328MMNRRR08	GALM850328Y17	4,400.00
441 AYUDAS SOCIALES A LA POBLACION INDIVIDUAL	X		SOCIAL	CHAVEZ PANTOJA NANCY LILIANA	CAPH850825MMNHN09	CAPH850825A15	3,261.00
441 AYUDAS SOCIALES A LA POBLACION INDIVIDUAL	X		SOCIAL	MORQUECHO PICHARDO JONATHAN	MOPJ940815HGTRCN02	MOPJ940815P03	1,488.00
441 AYUDAS SOCIALES A LA POBLACION INDIVIDUAL	X		SOCIAL	MORQUECHO PICHARDO JONATHAN	MOPJ940815HGTRCN02	MOPJ940815P03	7,326.00
441 AYUDAS SOCIALES A LA POBLACION INDIVIDUAL	X		SOCIAL	MORQUECHO PICHARDO JONATHAN	MOPJ940815HGTRCN02	MOPJ940815P03	3,141.28
441 AYUDAS SOCIALES A LA POBLACION INDIVIDUAL	X		SOCIAL	GARCIA BENITO LAURA	GABL730813MMNRRR05	GABL730813Q06	3,451.00
441 AYUDAS SOCIALES A LA POBLACION INDIVIDUAL	X		SOCIAL	RAMIREZ JIMENEZ EENIGNO GUADALUPE	RAJB760213HOCMMN02	RAJB760213V73	13,950.00
441 AYUDAS SOCIALES A LA POBLACION INDIVIDUAL	X		SOCIAL	RUIZ PARRA JOSE	RUPJ830427HMMNRS03	RUPJ830427E63	911.00
441 AYUDAS SOCIALES A LA POBLACION INDIVIDUAL	X		SOCIAL	BERNAL CARRILLO MARIA OBDULIA	BECO720906MMNRRR07	BECO720906E24	650.00
441 AYUDAS SOCIALES A LA POBLACION INDIVIDUAL	X		SOCIAL	FERRER AVILA EUGENIO	FEAE770824HMMNRV05	FEAE770824P4A	7,514.48
441 AYUDAS SOCIALES A LA POBLACION INDIVIDUAL	X		SOCIAL	FERRER AVILA EUGENIO	FEAE770824HMMNRV05	FEAE770824P4A	2,697.00
441 AYUDAS SOCIALES A LA POBLACION INDIVIDUAL	X		SOCIAL	MEDINA AGUILAR JOSE SALVADOR	MXAS481225HMMNDGL02	MEAX481225UP1	6,563.00
441 AYUDAS SOCIALES A LA POBLACION INDIVIDUAL	X		SOCIAL	HURTADO AGUILERA FREDY	HUAF960822HMMNRG06	HUAF960822A4K	5,800.00
441 AYUDAS SOCIALES A LA POBLACION INDIVIDUAL	X		SOCIAL	LOPEZ PEREZ HECTOR	LOPH701023HDFPRC04	LOPH701023Q1A	2,000.00
441 AYUDAS SOCIALES A LA POBLACION INDIVIDUAL	X		SOCIAL	HERNANDEZ MORENO MARIA ISABEL	HEMI660203MMNRRR05	HEMI660203T21	3,720.00
441 AYUDAS SOCIALES A LA POBLACION INDIVIDUAL	X		SOCIAL	ALANIS GARCIA RICARDO	AAGR820521HMCLRC07	AAGR820521S12	842.00
441 AYUDAS SOCIALES A LA POBLACION INDIVIDUAL	X		SOCIAL	ALANIS GARCIA RICARDO	AAGR820521HMCLRC07	AAGR820521S12	2,970.00
441 AYUDAS SOCIALES A LA POBLACION INDIVIDUAL	X		SOCIAL	ALANIS GARCIA RICARDO	AAGR820521HMCLRC07	AAGR820521S12	100,000.00
441 AYUDAS SOCIALES A LA POBLACION INDIVIDUAL		X	ECONOMICO	DOMINGUEZ ESPINOZA CARMEN	DOEC760716MMNMSR02	DOEC7607165W6	5,000.00
441 AYUDAS SOCIALES A LA POBLACION INDIVIDUAL		X	ECONOMICO	DOMINGUEZ ESPINOZA CARMEN	DOEC760716MMNMSR02	DOEC7607165W6	5,000.00
441 AYUDAS SOCIALES A LA POBLACION INDIVIDUAL	X		SOCIAL	RUBIO GARCIA HECTOR	RUGH760626HMMNBR01	RUGH760626CJ5	749.99
441 AYUDAS SOCIALES A LA POBLACION INDIVIDUAL	X		SOCIAL	CANIZAL HERNANDEZ MARIBEL	CAHM630725MMNRRR08	CAHM630725992	4,000.00
441 AYUDAS SOCIALES A LA POBLACION INDIVIDUAL		X	ECONOMICO	CANIZAL HERNANDEZ MARIBEL	CAHM630725MMNRRR08	CAHM630725992	4,000.00
441 AYUDAS SOCIALES A LA POBLACION INDIVIDUAL		X	ECONOMICO	CANIZAL HERNANDEZ MARIBEL	CAHM630725MMNRRR08	CAHM630725992	4,000.00
441 AYUDAS SOCIALES A LA POBLACION INDIVIDUAL		X	ECONOMICO	GOMEZ REYNA MARIA ESTHER	GORE790313MMNMY009	GORE790313E9	2,250.00
441 AYUDAS SOCIALES A LA POBLACION INDIVIDUAL	X		SOCIAL	GOMEZ REYNA MARIA ESTHER	GORE790313MMNMY009	GORE790313E9	149.99
441 AYUDAS SOCIALES A LA POBLACION INDIVIDUAL	X		SOCIAL	NUÑEZ CANIZAL SILVIA	NZCN5L731207		2,059.00
441 AYUDAS SOCIALES A LA POBLACION INDIVIDUAL	X		SOCIAL	NUÑEZ CANIZAL SILVIA	NZCN5L731207		6,563.00

"Bajo protesta de decir verdad, declaramos que este reporte y sus notas son razonablemente correctos, y son responsabilidad del emisor."

000312



# MUNICIPIO DE ZINAPECUARO MICHOACAN

## MONTOS PAGADOS POR AYUDAS Y SUBSIDIOS

TRIMESTRE 3 DEL AÑO 2022

PAGINA 8 DE 37

	CONCEPTO	AYUDA A	SUBSIDIO	SECTOR	BENEFICIARIO	CURP	RFC	MONTO PAGADO
441	AYUDAS SOCIALES A LA POBLACIÓN INDIVIDUAL	X		SOCIAL	RAMIREZ SANCHEZ FILEMON	RASF341113HMNML00	RASF341113C94	12,868.00
441	AYUDAS SOCIALES A LA POBLACIÓN INDIVIDUAL	X		SOCIAL	TAPIA JUAREZ ZELTZIN LIZETH	TAJZ951121MNPRL00	TAJZ951121B3A	1,220.00
441	AYUDAS SOCIALES A LA POBLACIÓN INDIVIDUAL	X		SOCIAL	HERNANDEZ ZACARIAS JOSE FRANCISCO		HEZF440930DK4	5,000.00
441	AYUDAS SOCIALES A LA POBLACIÓN INDIVIDUAL	X		SOCIAL	GARFIAS FERERINO JUANA	GAFJ730112MDFRR03	GAFJ730112MW3	269.00
441	AYUDAS SOCIALES A LA POBLACIÓN INDIVIDUAL	X		SOCIAL	PICHARDO SOTO MA ESTHER	PISE751216MGT506	PISE751216IN1	1,750.00
441	AYUDAS SOCIALES A LA POBLACIÓN INDIVIDUAL		X	ECONOMICO	ZAVALA NEGRETE LAURA	ZANL881031MMVGR14	ZANL881031W5	4,000.00
441	AYUDAS SOCIALES A LA POBLACIÓN INDIVIDUAL	X		SOCIAL	HUERTA HERNANDEZ ALICIA	HUHA710601MMNRR06	HUHA7106013P4	6,000.00
441	AYUDAS SOCIALES A LA POBLACIÓN INDIVIDUAL	X		SOCIAL	HUERTA HERNANDEZ ALICIA	HUHA710601MMNRR06	HUHA7106013P4	15,000.00
441	AYUDAS SOCIALES A LA POBLACIÓN INDIVIDUAL	X		SOCIAL	GARCIA RUBIO JOSE JAVIER	GARJ5206617HMNRBV06	GARJ520617NJ4	700.00
441	AYUDAS SOCIALES A LA POBLACIÓN INDIVIDUAL	X		SOCIAL	RUIZ DOMINGUEZ MA DEL CARMEN	RUDC460807MMNZMR06	RUDC460807R6A	6,563.00
441	AYUDAS SOCIALES A LA POBLACIÓN INDIVIDUAL	X		SOCIAL	ESCALANTE PEREZ ERICK EDUARDO	EAPE940729HMNSRR07	EAPE940729G10	5,000.00
441	AYUDAS SOCIALES A LA POBLACIÓN INDIVIDUAL	X		SOCIAL	ESCALANTE PEREZ ERICK EDUARDO	EAPE940729HMNSRR07	EAPE940729G10	4,120.00
441	AYUDAS SOCIALES A LA POBLACIÓN INDIVIDUAL	X		SOCIAL	ESCALANTE PEREZ ERICK EDUARDO	EAPE940729HMNSRR07	EAPE940729G10	6,563.00
441	AYUDAS SOCIALES A LA POBLACIÓN INDIVIDUAL	X		SOCIAL	ESCALANTE PEREZ ERICK EDUARDO	EAPE940729HMNSRR07	EAPE940729G10	4,120.00
441	AYUDAS SOCIALES A LA POBLACIÓN INDIVIDUAL	X		SOCIAL	ESCALANTE PEREZ ERICK EDUARDO	EAPE940729HMNSRR07	EAPE940729G10	600.00
441	AYUDAS SOCIALES A LA POBLACIÓN INDIVIDUAL	X		SOCIAL	ESCALANTE PEREZ ERICK EDUARDO	EAPE940729HMNSRR07	EAPE940729G10	4,830.01
441	AYUDAS SOCIALES A LA POBLACIÓN INDIVIDUAL	X		SOCIAL	ESCALANTE PEREZ ERICK EDUARDO	EAPE940729HMNSRR07	EAPE940729G10	13,126.00
441	AYUDAS SOCIALES A LA POBLACIÓN INDIVIDUAL	X		SOCIAL	ESCALANTE PEREZ ERICK EDUARDO	EAPE940729HMNSRR07	EAPE940729G10	4,120.00
441	AYUDAS SOCIALES A LA POBLACIÓN INDIVIDUAL	X		SOCIAL	PEREZ HUERTA JOSE CONCEPCION	PEHC721208HMNRR03	PEHC721208B59	2,120.00
441	AYUDAS SOCIALES A LA POBLACIÓN INDIVIDUAL	X		SOCIAL	GARCIA JUAREZ TRCISIO	GAJT750823HMNRR06	GAJT750823NU3	3,995.00
441	AYUDAS SOCIALES A LA POBLACIÓN INDIVIDUAL	X		SOCIAL	GARCIA JUAREZ TRCISIO	GAJT750823HMNRR06	GAJT750823NU3	2,185.00
441	AYUDAS SOCIALES A LA POBLACIÓN INDIVIDUAL	X		SOCIAL	GONZALEZ GARCIA LOURDES	GOGL801127MMNRR09	GOGL801127BL8	1,891.50
441	AYUDAS SOCIALES A LA POBLACIÓN INDIVIDUAL		X	ECONOMICO	PEREZ HUERTA JOSE CONCEPCION	PEHC721208HMNRR03	PEHC721208B59	4,000.00
441	AYUDAS SOCIALES A LA POBLACIÓN INDIVIDUAL		X	ECONOMICO	GUTIERREZ MENDOZA YURITZI YUNUEN	GUMY860917MMNTR02		3,250.00
441	AYUDAS SOCIALES A LA POBLACIÓN INDIVIDUAL	X		SOCIAL	ESPARZA RIOS MARIA LETICIA	EARL770910MMN SST08	EARL770910JE6	8,200.00
441	AYUDAS SOCIALES A LA POBLACIÓN INDIVIDUAL	X		SOCIAL	ESPARZA RIOS MARIA LETICIA	EARL770910MMN SST08	EARL770910JE6	13,200.00
441	AYUDAS SOCIALES A LA POBLACIÓN INDIVIDUAL	X		SOCIAL	ALBOR GARCIA ANA YARELI	AOGA940706MMNLRN06	AOGA940706MMN	6,750.00
441	AYUDAS SOCIALES A LA POBLACIÓN INDIVIDUAL	X		SOCIAL	AVILES PEREZ ALMA ROSA	AIPA760509MMNVR03	AIPA760509J61	5,000.00
441	AYUDAS SOCIALES A LA POBLACIÓN INDIVIDUAL	X		SOCIAL	RESENDIZ ACEVEDO AGRIPINA	REAA420708MGTSCG08	REAA420708LJ4	7,440.00
441	AYUDAS SOCIALES A LA POBLACIÓN INDIVIDUAL	X		SOCIAL	CASTILLO MONTOYA MARIA DE LA LUZ	CAML811225MMNSNZ00	CAML811225LBA	6,563.00
441	AYUDAS SOCIALES A LA POBLACIÓN INDIVIDUAL	X		SOCIAL	AVALOS ESPINO JEORGINA ALEJANDRA	AAEJ720129MMNVR07	AAEJ720129Q08	2,500.00
441	AYUDAS SOCIALES A LA POBLACIÓN INDIVIDUAL	X		SOCIAL	CHAVEZ GONZALEZ MARIA TERESA	CAGT600305MMNHR07	CAGT600305TW1	415.00
441	AYUDAS SOCIALES A LA POBLACIÓN INDIVIDUAL	X		SOCIAL	ACEVEDO VEGA MARIA GUADALUPE	AEVG940329MMNCGD07	AEVG940329M10	489.99
441	AYUDAS SOCIALES A LA POBLACIÓN INDIVIDUAL	X		SOCIAL	CAMACHO REYES MARIANA	CARM840710MMNMYR03	CARM8407103H3	1,710.00
441	AYUDAS SOCIALES A LA POBLACIÓN INDIVIDUAL	X		SOCIAL	AVALOS LOPEZ MARIA ROSALBA	AALR710524MDFVPS04	AALR710524V22	4,650.00
441	AYUDAS SOCIALES A LA POBLACIÓN INDIVIDUAL	X		SOCIAL	FLORES DURAN JOSE LUIS	FODL740103HDFLRS03	FODL740103J80	3,172.00
441	AYUDAS SOCIALES A LA POBLACIÓN INDIVIDUAL		X	ECONOMICO	BIRRUETE MARIN OLGA	BIMO740324MMNRR07	BIMO740324I19	2,000.00
441	AYUDAS SOCIALES A LA POBLACIÓN INDIVIDUAL		X	ECONOMICO	BIRRUETE MARIN OLGA	BIMO740324MMNRR07	BIMO740324I19	2,000.00
441	AYUDAS SOCIALES A LA POBLACIÓN INDIVIDUAL		X	ECONOMICO	ORTIZ LOPEZ FABIAN	OILF750120HMNRPB04	OILF750120KJ5	8,000.00
441	AYUDAS SOCIALES A LA POBLACIÓN INDIVIDUAL	X		SOCIAL	MONROY LOPEZ ELIDA	MOLE860208MMNPL09	MOLE860208LK8	8,000.00
441	AYUDAS SOCIALES A LA POBLACIÓN INDIVIDUAL	X		SOCIAL	SALINAS CARMONA ABRAHAM RICARDO	SACA900108HMNLRB09	SACA900108B55	8,200.00
441	AYUDAS SOCIALES A LA POBLACIÓN INDIVIDUAL	X		SOCIAL	AVILA NAVA MARTHA CECILIA	AINV951122MMNVR04	AINV951122G4	825.00
441	AYUDAS SOCIALES A LA POBLACIÓN INDIVIDUAL	X		SOCIAL	MARTINEZ ALFARO ANA MARIA MINERVA	MAAA541117MDFRLN06	MAAA541117GZA	7,499.85
441	AYUDAS SOCIALES A LA POBLACIÓN INDIVIDUAL	X		SOCIAL	MARTINEZ ALFARO ANA MARIA MINERVA	MAAA541117MDFRLN06	MAAA541117GZA	3,300.00
441	AYUDAS SOCIALES A LA POBLACIÓN INDIVIDUAL	X		SOCIAL	EVANGELISTA PANIAGUA CONSUELO	EAPC790905MMNVRN04	EAPC790905J3	179.00
441	AYUDAS SOCIALES A LA POBLACIÓN INDIVIDUAL	X		SOCIAL	PARRALES DAVALOS MARIA IRENE	PADI730211MMNVR06	PADI730211DC5	8,040.00
441	AYUDAS SOCIALES A LA POBLACIÓN INDIVIDUAL	X		SOCIAL	PARRALES DAVALOS MARIA IRENE	PADI730211MMNVR06	PADI730211DC5	873.00
441	AYUDAS SOCIALES A LA POBLACIÓN INDIVIDUAL	X		SOCIAL	SOLIS MENDOZA LETICIA	SOML610910MMNLT05	SOML610910G94	3,650.00
441	AYUDAS SOCIALES A LA POBLACIÓN INDIVIDUAL	X		SOCIAL	MEDINA ANGUIANO LIZBETH	MEAL770313MDFDN200	MEAL770313RF3	13,500.00
441	AYUDAS SOCIALES A LA POBLACIÓN INDIVIDUAL	X		SOCIAL	GARCIA PEREZ GASPAS	GAPG761102HMNRR02	GAPG761102J32	6,000.00
441	AYUDAS SOCIALES A LA POBLACIÓN INDIVIDUAL	X		SOCIAL	ACEVEDO MARTINEZ FRANCISCA	AEMF621004MGTCCR03	AEMF621004C20	430.00
441	AYUDAS SOCIALES A LA POBLACIÓN INDIVIDUAL	X		SOCIAL	ACEVEDO MARTINEZ FRANCISCA	AEMF621004MGTCCR03	AEMF621004C20	421.00
441	AYUDAS SOCIALES A LA POBLACIÓN INDIVIDUAL	X		SOCIAL	ACEVEDO MARTINEZ FRANCISCA	AEMF621004MGTCCR03	AEMF621004C20	421.00
441	AYUDAS SOCIALES A LA POBLACIÓN INDIVIDUAL	X		SOCIAL	ACEVEDO MARTINEZ FRANCISCA	AEMF621004MGTCCR03	AEMF621004C20	420.00
441	AYUDAS SOCIALES A LA POBLACIÓN INDIVIDUAL	X		SOCIAL	LAZARO ARELLANO ROGERIO	LAAR490519HMNZRG05	LAAR490519B86	3,451.00
441	AYUDAS SOCIALES A LA POBLACIÓN INDIVIDUAL	X		SOCIAL	LAZARO ARELLANO ROGERIO	LAAR490519HMNZRG05	LAAR490519B86	3,619.00
441	AYUDAS SOCIALES A LA POBLACIÓN INDIVIDUAL	X		SOCIAL	LAZARO ARELLANO ROGERIO	LAAR490519HMNZRG05	LAAR490519B86	2,944.00

"Bajo protesta de decir verdad, declaramos que este reporte y sus notas son razonablemente correctos, y son responsabilidad del emisor."

000313



# MUNICIPIO DE ZINAPÉCUARO MICHOACÁN

## MONTOS PAGADOS POR AYUDAS Y SUBSIDIOS

TRIMESTRE 3 DEL AÑO 2022

PAGINA 9 DE 37

CONCEPTO	AYUDA A	SUBSIDIO	SECTOR	BENEFICIARIO	CURP	RFC	MONTO PAGADO
441 AYUDAS SOCIALES A LA POBLACION INDIVIDUAL		X	ECONOMICO	DURAN MUÑOZ MARIA DE LOS ANGELES	DUMA691201MMNRXN18		840.00
441 AYUDAS SOCIALES A LA POBLACION INDIVIDUAL	X		SOCIAL	CRUZ GUEVARA MARIA SILVANA	CUGS580707MMNRVL03	CUGS580707867	4,000.00
441 AYUDAS SOCIALES A LA POBLACION INDIVIDUAL	X		SOCIAL	PAZ GARCIA ESTELA	PAGE700511MMNZRS07	PAGE700511C1A	9,860.00
441 AYUDAS SOCIALES A LA POBLACION INDIVIDUAL	X		SOCIAL	VAZQUEZ RODRIGUEZ MARIA TERESA	VART650101MMNZDR03	VART650101C38	355.00
441 AYUDAS SOCIALES A LA POBLACION INDIVIDUAL		X	ECONOMICO	VAZQUEZ RODRIGUEZ MARIA TERESA	VART650101MMNZDR03	VART650101C38	225.00
441 AYUDAS SOCIALES A LA POBLACION INDIVIDUAL	X		SOCIAL	LOPEZ RAMIREZ ALONSO	LORA770906HMNPMLO8	LORA770906CA	11,201.54
441 AYUDAS SOCIALES A LA POBLACION INDIVIDUAL	X		SOCIAL	PILLE HERREJON MARIA CECILIA	PIHC781109MMNLR007	PIHC781109HB1	500.00
441 AYUDAS SOCIALES A LA POBLACION INDIVIDUAL	X		SOCIAL	ANICUA ANICUA JUAN CARLOS	AIAJ840321HMNNN09	AIAJ840321359	2,994.00
441 AYUDAS SOCIALES A LA POBLACION INDIVIDUAL		X	ECONOMICO	TAPIA GARCIA MA ISABEL	TAGI671203MMNPRS01	TAGM671203JK0	540.00
441 AYUDAS SOCIALES A LA POBLACION INDIVIDUAL	X		SOCIAL	AVILA GARCIA JOSE RAMIRO	AIGR690212HMNVRM01	AIGR690212LN5	5,453.00
441 AYUDAS SOCIALES A LA POBLACION INDIVIDUAL	X		SOCIAL	REYES GARCIA ADRIAN	REGA780219HMNVDR03	REGA780219V43	1,972.00
441 AYUDAS SOCIALES A LA POBLACION INDIVIDUAL		X	ECONOMICO	RAMIREZ BARRERA CECILIA GERALDIN	RABC950120MMNRC02	RABC950120KPF5	7,000.00
441 AYUDAS SOCIALES A LA POBLACION INDIVIDUAL		X	ECONOMICO	RAMIREZ BARRERA CECILIA GERALDIN	RABC950120MMNRC02	RABC950120KPF5	7,000.00
441 AYUDAS SOCIALES A LA POBLACION INDIVIDUAL	X		SOCIAL	VAZQUEZ CHAVEZ ERIDANI	VACE830814HMNZHR07	VACE830814F47	1,560.00
441 AYUDAS SOCIALES A LA POBLACION INDIVIDUAL	X		SOCIAL	TAPIA RUBIO MARIA	TARM911128MMNPR02	TARM911128P48	2,667.00
441 AYUDAS SOCIALES A LA POBLACION INDIVIDUAL		X	ECONOMICO	TAPIA RUBIO MARIA	TARM911128MMNPR02	TARM911128P48	645.00
441 AYUDAS SOCIALES A LA POBLACION INDIVIDUAL	X		SOCIAL	BARRERA SOTO MA CONCEPCION	BASC720514MMNRT106	BASC7205148F5	10,000.00
441 AYUDAS SOCIALES A LA POBLACION INDIVIDUAL	X		SOCIAL	MORQUECHO RUBIO MARIA GLORIA	MORG620819MMNRL07	MORG620819IM9	6,563.00
441 AYUDAS SOCIALES A LA POBLACION INDIVIDUAL	X		SOCIAL	REYES PADILLA BEATRIZ	REP8740703MMNYDT08	REP8740703PC9	630.00
441 AYUDAS SOCIALES A LA POBLACION INDIVIDUAL	X		SOCIAL	DURAN SANCHEZ ERIKA	DUSE850408MMNRR08	DUSE8504082YA	5,000.00
441 AYUDAS SOCIALES A LA POBLACION INDIVIDUAL	X		SOCIAL	FIERROS FIERROS MARIA GUADALUPE	FIFG781002MMNRRD03	FIFG781002V56	1,512.43
441 AYUDAS SOCIALES A LA POBLACION INDIVIDUAL	X		SOCIAL	DAVALOS CRUZ SERGIO	DACS731028HMNVRR04	ACS731028GT2	4,000.00
441 AYUDAS SOCIALES A LA POBLACION INDIVIDUAL		X	ECONOMICO	GARCIA CARMONA ESPERANZA	GACE360712MMNRRS08	GACE3607121R3	7,000.00
441 AYUDAS SOCIALES A LA POBLACION INDIVIDUAL		X	ECONOMICO	GARCIA CARMONA ESPERANZA	GACE360712MMNRRS08	GACE3607121R3	14,000.00
441 AYUDAS SOCIALES A LA POBLACION INDIVIDUAL		X	ECONOMICO	GARCIA CARMONA ESPERANZA	GACE360712MMNRRS08	GACE3607121R3	8,000.00
441 AYUDAS SOCIALES A LA POBLACION INDIVIDUAL		X	ECONOMICO	GARCIA CARMONA ESPERANZA	GACE360712MMNRRS08	GACE3607121R3	8,000.00
441 AYUDAS SOCIALES A LA POBLACION INDIVIDUAL	X		SOCIAL	BIRRUETE PADILLA FIDEL	BIPF530422HMNRDD05	BIPF530422N20	10,260.00
441 AYUDAS SOCIALES A LA POBLACION INDIVIDUAL	X		SOCIAL	BIRRUETE PADILLA FIDEL	BIPF530422HMNRDD05	BIPF530422N20	7,440.00
441 AYUDAS SOCIALES A LA POBLACION INDIVIDUAL	X		SOCIAL	PEDRAZA CALDERON JEFFREY	PECJ890619HMNDLF09	PECJ8906195B3	13,500.00
441 AYUDAS SOCIALES A LA POBLACION INDIVIDUAL	X		SOCIAL	VILLANUEVA ONOFRE MARISOL	VIOM801103MMNLR07	VIOM801103QA	1,313.86
441 AYUDAS SOCIALES A LA POBLACION INDIVIDUAL		X	ECONOMICO	HUERTA HERNANDEZ ALICIA	HUHA710601MMNRR06	HUHA7106013P4	4,000.00
441 AYUDAS SOCIALES A LA POBLACION INDIVIDUAL		X	ECONOMICO	URBINA MUÑOZ AMELIA	UIMA730520MMNRXM02	UIMA730520VE9	420.00
441 AYUDAS SOCIALES A LA POBLACION INDIVIDUAL	X		SOCIAL	URBINA MUÑOZ AMELIA	UIMA730520MMNRXM02	UIMA730520VE9	4,050.00
441 AYUDAS SOCIALES A LA POBLACION INDIVIDUAL	X		SOCIAL	MARTINEZ GOMEZ SEBASTIAN	MAGS680805HGTMRB09	MAGS680805705	6,000.00
441 AYUDAS SOCIALES A LA POBLACION INDIVIDUAL		X	ECONOMICO	MENDEZ CORREA MARIA ESTHER	MECE570427MMNRRS04	MECE570427EJA	1,500.00
441 AYUDAS SOCIALES A LA POBLACION INDIVIDUAL		X	ECONOMICO	MENDEZ CORREA MARIA ESTHER	MECE570427MMNRRS04	MECE570427EJA	1,500.00
441 AYUDAS SOCIALES A LA POBLACION INDIVIDUAL		X	ECONOMICO	MENDEZ CORREA MARIA ESTHER	MECE570427MMNRRS04	MECE570427EJA	1,500.00
441 AYUDAS SOCIALES A LA POBLACION INDIVIDUAL		X	ECONOMICO	MENDEZ CORREA MARIA ESTHER	MECE570427MMNRRS04	MECE570427EJA	1,500.00
441 AYUDAS SOCIALES A LA POBLACION INDIVIDUAL	X		SOCIAL	LOPEZ PEREZ MARIA ELENA	LOPE900309MMNPRL08	LOPE900309M1	1,389.29
441 AYUDAS SOCIALES A LA POBLACION INDIVIDUAL	X		SOCIAL	GARCIA PEREZ MILAGROS	GAPM701009MMNRR02	GAPM701009235	3,451.00
441 AYUDAS SOCIALES A LA POBLACION INDIVIDUAL	X		SOCIAL	SALAS CANSINO HILDA MARIA	SACH630522MDFLNL08	SACH630522D52	6,563.00
441 AYUDAS SOCIALES A LA POBLACION INDIVIDUAL	X		SOCIAL	SALAS CANSINO HILDA MARIA	SACH630522MDFLNL08	SACH630522D52	320.00
441 AYUDAS SOCIALES A LA POBLACION INDIVIDUAL	X		SOCIAL	ARAIZA AGUIRRE SAGRARIO	AAAS950613MMNRGG01	AAAS950613LTA	13,950.00
441 AYUDAS SOCIALES A LA POBLACION INDIVIDUAL	X		SOCIAL	SOSA GIRON MA GUADALUPE	SOGG760816MMNRSRD05	SOGG760816L39	6,563.00
441 AYUDAS SOCIALES A LA POBLACION INDIVIDUAL	X		SOCIAL	HERNANDEZ ESPINAL SACRAMENTO	HEES800427HMNRRS08	HEES800427L39	965.00
441 AYUDAS SOCIALES A LA POBLACION INDIVIDUAL	X		SOCIAL	DELGADO HUERTA GUADALUPE	DEHG940608MMNLRD06	DEHG940608LV9	3,000.00
441 AYUDAS SOCIALES A LA POBLACION INDIVIDUAL	X		SOCIAL	DELGADO HUERTA GUADALUPE	DEHG940608MMNLRD06	DEHG940608LV9	739.00
441 AYUDAS SOCIALES A LA POBLACION INDIVIDUAL		X	ECONOMICO	ARREOLA ARREOLA MARIA DE LOS ANGELES	AEAA860702MMNRRN08	AEAA8607029Z4	3,000.00
441 AYUDAS SOCIALES A LA POBLACION INDIVIDUAL		X	ECONOMICO	ARREOLA ARREOLA MARIA DE LOS ANGELES	AEAA860702MMNRRN08	AEAA8607029Z4	1,500.00
441 AYUDAS SOCIALES A LA POBLACION INDIVIDUAL		X	ECONOMICO	ARREOLA ARREOLA MARIA DE LOS ANGELES	AEAA860702MMNRRN08	AEAA8607029Z4	1,500.00
441 AYUDAS SOCIALES A LA POBLACION INDIVIDUAL	X		SOCIAL	ZAMORA NIEVES MARIA CONCEPCION	ZANC671118MMNVRN09	ZANC671118761	2,163.40
441 AYUDAS SOCIALES A LA POBLACION INDIVIDUAL	X		SOCIAL	HERNANDEZ MEDINA MARIA NATIVIDAD	HEMN650502MMNRDT07	HEMN6505023X8	12,250.00
441 AYUDAS SOCIALES A LA POBLACION INDIVIDUAL	X		SOCIAL	MARIN BARAJAS SANDRA	MABS710320MGTTRN00	MABS710320DNO	1,252.80
441 AYUDAS SOCIALES A LA POBLACION INDIVIDUAL	X		SOCIAL	MUÑOZ NIEVES JOSE MIGUEL	MUNM841201HMNVXV08	MUNM8412015R2	5,700.00
441 AYUDAS SOCIALES A LA POBLACION INDIVIDUAL	X		SOCIAL	VILLAFUERTE SOLIS ANAYELI	VISA000610MMNLLA2	VISA000610AZ5	1,861.99
441 AYUDAS SOCIALES A LA POBLACION INDIVIDUAL	X		SOCIAL	SANCHEZ MARTINEZ FRANCISCO IVAN	SAMF910721HMNRR07	SAMF910721JL0	1,100.00



# MUNICIPIO DE ZINAPECUARO MICHOACAN

## MONTOS PAGADOS POR AYUDAS Y SUBSIDIOS

TRIMESTRE 3 DEL AÑO 2022

PAGINA 10 DE 37

CONCEPTO	AYUDA A	SUBSIDIO	SECTOR	BENEFICIARIO	CURP	RFC	MONTO PAGADO
441 AYUDAS SOCIALES A LA POBLACION INDIVIDUAL	X		SOCIAL	HERNANDEZ SANCHEZ NOEMI	HESN931009MMNRNM03	HESN931009283	1,920.00
441 AYUDAS SOCIALES A LA POBLACION INDIVIDUAL	X		SOCIAL	HERNANDEZ SANCHEZ NOEMI	HESN931009MMNRNM03	HESN931009283	650.00
441 AYUDAS SOCIALES A LA POBLACION INDIVIDUAL	X		SOCIAL	CARMONA NIEVES DOMITILA	CAND460508MMNRVM08	CAND460508130	395.00
441 AYUDAS SOCIALES A LA POBLACION INDIVIDUAL	X		SOCIAL	CARMONA NIEVES DOMITILA	CAND460508MMNRVM08	CAND460508130	445.54
441 AYUDAS SOCIALES A LA POBLACION INDIVIDUAL	X		SOCIAL	NUÑEZ CANIZAL MARIA	NUCM630323MMNIXNR00	NUCM630323877	448.00
441 AYUDAS SOCIALES A LA POBLACION INDIVIDUAL	X		SOCIAL	NUÑEZ CANIZAL MARIA	NUCM630323MMNIXNR00	NUCM630323877	2,124.00
441 AYUDAS SOCIALES A LA POBLACION INDIVIDUAL	X		SOCIAL	SOLIS MUÑOZ BERTHA CATALINA	SOMB571218MMNLXR06	SOMB571218A64	3,359.00
441 AYUDAS SOCIALES A LA POBLACION INDIVIDUAL	X		SOCIAL	ESPIÑAL ESPINAL FELICIANA	EIEF560609MMNSSL05	EIEF560609MG3	4,000.00
441 AYUDAS SOCIALES A LA POBLACION INDIVIDUAL	X		SOCIAL	CANIZAL BERNAL ANGELICA	CABA630606MMNRRN01	CABA630606IR3	3,661.01
441 AYUDAS SOCIALES A LA POBLACION INDIVIDUAL	X		SOCIAL	RODRIGUEZ REYES MARIA ELENA	RORE840627MDFDYL05	RORE840627830	443.00
441 AYUDAS SOCIALES A LA POBLACION INDIVIDUAL	X		SOCIAL	REYES PADILLA FRANCISCO	REPF790321HMNYDR01	REPF790321SK3	1,184.99
441 AYUDAS SOCIALES A LA POBLACION INDIVIDUAL		X	ECONOMICO	CRUZ CALTZONTZIN JUAN MANUEL	CUCJ470306HMNRLN05	CUCJ47030626A	2,000.00
441 AYUDAS SOCIALES A LA POBLACION INDIVIDUAL		X	ECONOMICO	CRUZ CALTZONTZIN JUAN MANUEL	CUCJ470306HMNRLN05	CUCJ47030626A	2,000.00
441 AYUDAS SOCIALES A LA POBLACION INDIVIDUAL		X	ECONOMICO	CRUZ CALTZONTZIN JUAN MANUEL	CUCJ470306HMNRLN05	CUCJ47030626A	2,000.00
441 AYUDAS SOCIALES A LA POBLACION INDIVIDUAL		X	ECONOMICO	CRUZ CALTZONTZIN JUAN MANUEL	CUCJ470306HMNRLN05	CUCJ47030626A	2,000.00
441 AYUDAS SOCIALES A LA POBLACION INDIVIDUAL	X		SOCIAL	OROZCO CARMONA FIDEL	OOCF490524HMNRRO05	OOCF490524MQ8	20,580.00
441 AYUDAS SOCIALES A LA POBLACION INDIVIDUAL	X		SOCIAL	CARRASCO PEREZ MARIA CELIA	CAPC590415MCSRRL03	CAPC590415LP5	731.08
441 AYUDAS SOCIALES A LA POBLACION INDIVIDUAL	X		SOCIAL	GALLEGOS PEREZ MARIA FRANCISCA	GAPP570701MMNLR005	GAPP570701SQ4	6,912.00
441 AYUDAS SOCIALES A LA POBLACION INDIVIDUAL	X		SOCIAL	VILLAFUERTE SOLIS ABRAHAM	VISA770206HMNLLB09	VISA770206381	8,200.00
441 AYUDAS SOCIALES A LA POBLACION INDIVIDUAL	X		SOCIAL	SANTANA PEREZ IRMA	SAPI771005MMNRRR07	SAPI7710053S1	5,000.00
441 AYUDAS SOCIALES A LA POBLACION INDIVIDUAL	X		SOCIAL	CARRASCO VALDEZ GABRIELA	CAVG780512MMNRLB02	CAVG7805128AA	8,017.00
441 AYUDAS SOCIALES A LA POBLACION INDIVIDUAL	X		SOCIAL	NAJA CAMACHO ESTELA	NACE640718MMNJJMS01	NACE640718QV0	3,720.00
441 AYUDAS SOCIALES A LA POBLACION INDIVIDUAL	X		SOCIAL	JUAREZ RUIZ JAVIER	JURJ610722HMNRZV08	JURJ610722N26	6,750.00
441 AYUDAS SOCIALES A LA POBLACION INDIVIDUAL		X	ECONOMICO	BERNABE ANDRADE TOMASA	BEAT720323MMNRRM04	BEAT720323JA7	395.00
441 AYUDAS SOCIALES A LA POBLACION INDIVIDUAL	X		SOCIAL	MEDINA ORTIZ MA GUADALUPE	MEOG701124MMNDRD05	MEOG701124735	5,665.00
441 AYUDAS SOCIALES A LA POBLACION INDIVIDUAL	X		SOCIAL	MEDINA ORTIZ MA GUADALUPE	MEOG701124MMNDRD05	MEOG701124735	1,435.00
441 AYUDAS SOCIALES A LA POBLACION INDIVIDUAL	X		SOCIAL	PEREZ CRUZ JOSE	PECJ530820HMNRSS03	PECJ530820607	3,840.01
441 AYUDAS SOCIALES A LA POBLACION INDIVIDUAL		X	ECONOMICO	VARGAS SANCHEZ GREGORIA	VASG601117MMNRRR06	VASG6011171M4	2,000.00
441 AYUDAS SOCIALES A LA POBLACION INDIVIDUAL	X		SOCIAL	AYALA FARAFAN JESUS	AAFJ920414HMNYSR01	AAFJ920414672	139,200.00
441 AYUDAS SOCIALES A LA POBLACION INDIVIDUAL	X		SOCIAL	RANGEL RUBIO LAURA	RARL621017MDFNBR08	RARL6210171K0	5,000.00
441 AYUDAS SOCIALES A LA POBLACION INDIVIDUAL	X		SOCIAL	SANTANA SEBASTIAN BRENDA	SASB840117MMNBR06	SASB840117MMN	900.00
441 AYUDAS SOCIALES A LA POBLACION INDIVIDUAL	X		SOCIAL	ALVAREZ FLORES ORALIA	AAFO900212 MMNLLR08	AAFO900212MH9	680.00
441 AYUDAS SOCIALES A LA POBLACION INDIVIDUAL	X		SOCIAL	CABRERA HERNANDEZ GUADALUPE ISABEL	CAHG720520MMNBRD09	CAHG7205207FA	5,000.00
441 AYUDAS SOCIALES A LA POBLACION INDIVIDUAL	X		SOCIAL	IBARRA RUIZ FRANCISCO	IARF630108HGTEZR06	IARF630108AT5	4,000.00
441 AYUDAS SOCIALES A LA POBLACION INDIVIDUAL		X	ECONOMICO	IBARRA RUIZ FRANCISCO	IARF630108HGTEZR06	IARF630108AT5	4,000.00
441 AYUDAS SOCIALES A LA POBLACION INDIVIDUAL	X		SOCIAL	IBARRA RUIZ FRANCISCO	IARF630108HGTEZR06	IARF630108AT5	4,640.00
441 AYUDAS SOCIALES A LA POBLACION INDIVIDUAL	X		SOCIAL	IBARRA RUIZ FRANCISCO	IARF630108HGTEZR06	IARF630108AT5	1,051.00
441 AYUDAS SOCIALES A LA POBLACION INDIVIDUAL	X		SOCIAL	AGUILAR CARRILLO MARIVEL	AUCM800209MMNIGR02		335.01
441 AYUDAS SOCIALES A LA POBLACION INDIVIDUAL	X		SOCIAL	RODRIGUEZ RAMIREZ YAQUELINE	RORY890612MGTD03		13,950.00
441 AYUDAS SOCIALES A LA POBLACION INDIVIDUAL	X		SOCIAL	SOLIS LUNA MILAGROS	SOLM820810MMNLLN03	SOLM820810AK3	5,800.00
441 AYUDAS SOCIALES A LA POBLACION INDIVIDUAL		X	ECONOMICO	MUÑOZ ANICUA FRANCISCA ROCIO	MUAF790713MJCXNR06	MUAF790713NB7	2,000.00
441 AYUDAS SOCIALES A LA POBLACION INDIVIDUAL		X	ECONOMICO	MUÑOZ ANICUA FRANCISCA ROCIO	MUAF790713MJCXNR06	MUAF790713NB7	2,000.00
441 AYUDAS SOCIALES A LA POBLACION INDIVIDUAL		X	ECONOMICO	MUÑOZ ANICUA FRANCISCA ROCIO	MUAF790713MJCXNR06	MUAF790713NB7	2,000.00
441 AYUDAS SOCIALES A LA POBLACION INDIVIDUAL	X		SOCIAL	HEREDIA GARCIA YULIANA	HEGY870914MMNRRL04	HEGY870914G0W	1,500.00
441 AYUDAS SOCIALES A LA POBLACION INDIVIDUAL	X		SOCIAL	MARTINEZ HEREDIA MALENY	MAHM910902MMNRRR03	MAHM9109028L4	3,500.00
441 AYUDAS SOCIALES A LA POBLACION INDIVIDUAL		X	ECONOMICO	MARTINEZ HEREDIA MA CARMEN	MAHC700324MMNRRR01	MAHC700324BK9	2,500.00
441 AYUDAS SOCIALES A LA POBLACION INDIVIDUAL	X		SOCIAL	CABRERA HERNANDEZ JUAN IGNACIO	CAHJ770924HMNBRN09	CAHJ770924L17	1,004.00
441 AYUDAS SOCIALES A LA POBLACION INDIVIDUAL	X		SOCIAL	HERNANDEZ SOTO FORTUNATO	HESF701020HMNRTR05	HESF701020LQ1	4,050.00
441 AYUDAS SOCIALES A LA POBLACION INDIVIDUAL	X		SOCIAL	REYNEL RANGEL RAFAEL	RERR710326HMNYNF02		11,600.00
441 AYUDAS SOCIALES A LA POBLACION INDIVIDUAL	X		SOCIAL	MONTOYA CRESCENCIO ROSA ELIA	MOCR810406MMNRRS02		4,698.00
441 AYUDAS SOCIALES A LA POBLACION INDIVIDUAL	X		SOCIAL	MONTOYA CRESCENCIO ROSA ELIA	MOCR810406MMNRRS02		14,880.00
441 AYUDAS SOCIALES A LA POBLACION INDIVIDUAL	X		SOCIAL	MONTOYA CRESCENCIO ROSA ELIA	MOCR810406MMNRRS02		370.00
441 AYUDAS SOCIALES A LA POBLACION INDIVIDUAL	X		SOCIAL	RUIZ CAMARGO MARGARITA NICOLAZA	RUCM450126MMNZZR01		31,123.75
441 AYUDAS SOCIALES A LA POBLACION INDIVIDUAL	X		SOCIAL	RUIZ CAMARGO MARGARITA NICOLAZA	RUCM450126MMNZZR01		11,160.00
441 AYUDAS SOCIALES A LA POBLACION INDIVIDUAL	X		SOCIAL	RUIZ CAMARGO MARGARITA NICOLAZA	RUCM450126MMNZZR01		19,583.00
441 AYUDAS SOCIALES A LA POBLACION INDIVIDUAL	X		SOCIAL	RINCON ARELLANO ABDON	RIAAS370730HMNRRB02		7,800.72
441 AYUDAS SOCIALES A LA POBLACION INDIVIDUAL	X		SOCIAL	RINCON ARELLANO ABDON	RIAAS370730HMNRRB02		13,950.00

"Bajo protesta de decir verdad, declaramos que este reporte y sus notas son razonablemente correctos, y son responsabilidad del emisor."

000315

# MUNICIPIO DE ZINAPÉCUARO MICHOACÁN

## MONTOS PAGADOS POR AYUDAS Y SUBSIDIOS

TRIMESTRE 3 DEL AÑO 2022

PAGINA 11 DE 37

	CONCEPTO	AYUDA A	SUBSIDIO	SECTOR	BENEFICIARIO	CURP	RFC	MONTO PAGADO
441	AYUDAS SOCIALES A LA POBLACIÓN INDIVIDUAL	X		SOCIAL	REMIGIO AGUADO ALICIA	REAA580623MMNMG06		7,440.00
441	AYUDAS SOCIALES A LA POBLACIÓN INDIVIDUAL	X		SOCIAL	ORTA MORENA FAUSTINO	OAMF480729HHGRRS01		7,440.00
441	AYUDAS SOCIALES A LA POBLACIÓN INDIVIDUAL	X		SOCIAL	SANCHEZ ALVAREZ ELIZABETH	SAAE781214MMNLL06		7,440.00
441	AYUDAS SOCIALES A LA POBLACIÓN INDIVIDUAL	X		SOCIAL	JUAREZ PANTOJA MARIELA	JUPM991217MMNRR01		1,302.00
441	AYUDAS SOCIALES A LA POBLACIÓN INDIVIDUAL	X		SOCIAL	SANCHEZ VARGAS ABEL	SAVA740711HMMNR02		13,020.00
441	AYUDAS SOCIALES A LA POBLACIÓN INDIVIDUAL	X		SOCIAL	SANCHEZ VARGAS ABEL	SAVA740711HMMNR02		4,650.00
441	AYUDAS SOCIALES A LA POBLACIÓN INDIVIDUAL	X		SOCIAL	SANTANA VALDEZ MARIA RUFINA	SAVR560729MMNLF08		12,480.00
441	AYUDAS SOCIALES A LA POBLACIÓN INDIVIDUAL	X		SOCIAL	CALDERON LOPEZ MARIA FABIOLA	CALF736618MTSLPB05		7,514.48
441	AYUDAS SOCIALES A LA POBLACIÓN INDIVIDUAL	X		SOCIAL	CALDERON LOPEZ MARIA FABIOLA	CALF736618MTSLPB05		8,000.00
441	AYUDAS SOCIALES A LA POBLACIÓN INDIVIDUAL	X		SOCIAL	CALDERON LOPEZ MARIA FABIOLA	CALF736618MTSLPB05		5,000.00
441	AYUDAS SOCIALES A LA POBLACIÓN INDIVIDUAL	X		SOCIAL	RANGEL MONTOYA WENSSESILAO	RAMW510812HMMNIN08		7,514.48
441	AYUDAS SOCIALES A LA POBLACIÓN INDIVIDUAL	X		SOCIAL	GARCIA SANCHEZ SALVADOR	GASS554020HMMNRL00		7,514.48
441	AYUDAS SOCIALES A LA POBLACIÓN INDIVIDUAL	X		SOCIAL	RODRIGUEZ VELAQUEZ MARIA GUADALUPE	ROVIG740301MDFDL002		7,514.48
441	AYUDAS SOCIALES A LA POBLACIÓN INDIVIDUAL	X		SOCIAL	GUERRERO VILLEGAS MA LETICIA	VIGL550603MMNLR00		7,514.48
441	AYUDAS SOCIALES A LA POBLACIÓN INDIVIDUAL	X		SOCIAL	LOPEZ HERNANDEZ MAYRA	LOHM940628HGTPRY04		3,880.00
441	AYUDAS SOCIALES A LA POBLACIÓN INDIVIDUAL	X		SOCIAL	LOPEZ HERNANDEZ KARINA	LOHK961030HMMNPR05		3,720.00
441	AYUDAS SOCIALES A LA POBLACIÓN INDIVIDUAL	X		SOCIAL	CRUZ JIMENEZ JUAN	CULJ290710HMMNRM01		3,720.00
441	AYUDAS SOCIALES A LA POBLACIÓN INDIVIDUAL	X		SOCIAL	FLORES GARCIA OCTAVIO	FOGO770607HMMNLR05		7,300.00
441	AYUDAS SOCIALES A LA POBLACIÓN INDIVIDUAL	X		SOCIAL	RUBIO GONZALEZ CESAR	RUGG741121HJCBNS06		2,506.00
441	AYUDAS SOCIALES A LA POBLACIÓN INDIVIDUAL	X		SOCIAL	RUBIO GONZALEZ CESAR	RUGG741121HJCBNS06		8,999.00
441	AYUDAS SOCIALES A LA POBLACIÓN INDIVIDUAL	X		SOCIAL	NIEVES DELGADO CELINA	NIDC610518HMMNVL03		145.00
441	AYUDAS SOCIALES A LA POBLACIÓN INDIVIDUAL	X		SOCIAL	BARRERA GARCIA MARIA GUADALUPE	BAGG700305MDFRR002		2,132.00
441	AYUDAS SOCIALES A LA POBLACIÓN INDIVIDUAL	X		SOCIAL	AVALOS GUERRERO GABRIEL	AAGG880405HMMNVR02		398.00
441	AYUDAS SOCIALES A LA POBLACIÓN INDIVIDUAL	X		SOCIAL	TENA PEREZ ANTONIO	TEPA980207HMMNRR03		112.00
441	AYUDAS SOCIALES A LA POBLACIÓN INDIVIDUAL	X		SOCIAL	TENA PEREZ ANTONIO	TEPA980207HMMNRR03		2,750.00
441	AYUDAS SOCIALES A LA POBLACIÓN INDIVIDUAL	X		SOCIAL	TENA PEREZ ANTONIO	TEPA980207HMMNRR03		4,263.43
441	AYUDAS SOCIALES A LA POBLACIÓN INDIVIDUAL	X		SOCIAL	CASTRO CABALLERO YRENE	CACY360402HMMNSBR04		1,728.00
441	AYUDAS SOCIALES A LA POBLACIÓN INDIVIDUAL	X		SOCIAL	CASTRO CABALLERO YRENE	CACY360402HMMNSBR04		820.70
441	AYUDAS SOCIALES A LA POBLACIÓN INDIVIDUAL	X		SOCIAL	NOLASCO SOTO MIRELLA	NOSM790223HMMNLR06		696.00
441	AYUDAS SOCIALES A LA POBLACIÓN INDIVIDUAL	X		SOCIAL	GONZALEZ NIEVES FERNANDO	GONF791129HMMNVR00		1,050.00
441	AYUDAS SOCIALES A LA POBLACIÓN INDIVIDUAL	X		SOCIAL	GONZALEZ NIEVES FERNANDO	GONF791129HMMNVR00		11,600.00
441	AYUDAS SOCIALES A LA POBLACIÓN INDIVIDUAL	X		SOCIAL	GONZALEZ NIEVES FERNANDO	GONF791129HMMNVR00		820.00
441	AYUDAS SOCIALES A LA POBLACIÓN INDIVIDUAL	X		SOCIAL	GONZALEZ NIEVES FERNANDO	GONF791129HMMNVR00		1,050.00
441	AYUDAS SOCIALES A LA POBLACIÓN INDIVIDUAL	X		SOCIAL	GONZALEZ NIEVES FERNANDO	GONF791129HMMNVR00		1,050.00
441	AYUDAS SOCIALES A LA POBLACIÓN INDIVIDUAL	X		SOCIAL	RODRIGUEZ MUÑOZ GUILLERMINA	ROMG570616MDFDXL07		1,300.00
441	AYUDAS SOCIALES A LA POBLACIÓN INDIVIDUAL	X		SOCIAL	RODRIGUEZ MUÑOZ GUILLERMINA	ROMG570616MDFDXL07		1,499.00
441	AYUDAS SOCIALES A LA POBLACIÓN INDIVIDUAL	X		SOCIAL	RODRIGUEZ MUÑOZ GUILLERMINA	ROMG570616MDFDXL07		1,499.00
441	AYUDAS SOCIALES A LA POBLACIÓN INDIVIDUAL	X		SOCIAL	SOTO MUÑOZ JERONIMO	SOMJ510226HMMNTR09		1,150.00
441	AYUDAS SOCIALES A LA POBLACIÓN INDIVIDUAL	X		SOCIAL	BARRERA RESENDIZ MARIA GUADALUPE	BARG850915HMMNRS018		5,215.00
441	AYUDAS SOCIALES A LA POBLACIÓN INDIVIDUAL	X		SOCIAL	BARRERA RESENDIZ MARIA GUADALUPE	BARG850915HMMNRS018		5,295.00
441	AYUDAS SOCIALES A LA POBLACIÓN INDIVIDUAL	X		SOCIAL	BARRERA RESENDIZ MARIA GUADALUPE	BARG850915HMMNRS018		4,842.00
441	AYUDAS SOCIALES A LA POBLACIÓN INDIVIDUAL	X		SOCIAL	BARRERA RESENDIZ MARIA GUADALUPE	BARG850915HMMNRS018		700.00
441	AYUDAS SOCIALES A LA POBLACIÓN INDIVIDUAL	X		SOCIAL	BARRERA RESENDIZ MARIA GUADALUPE	BARG850915HMMNRS018		2,130.00
441	AYUDAS SOCIALES A LA POBLACIÓN INDIVIDUAL	X		SOCIAL	BARRERA RESENDIZ MARIA GUADALUPE	BARG850915HMMNRS018		780.00
441	AYUDAS SOCIALES A LA POBLACIÓN INDIVIDUAL	X		SOCIAL	BARRERA RESENDIZ MARIA GUADALUPE	BARG850915HMMNRS018		6,344.00
441	AYUDAS SOCIALES A LA POBLACIÓN INDIVIDUAL	X		SOCIAL	BARRERA RESENDIZ MARIA GUADALUPE	BARG850915HMMNRS018		780.00
441	AYUDAS SOCIALES A LA POBLACIÓN INDIVIDUAL	X		SOCIAL	VICTORIA MARIA CONSUELO	VIXC310203MGTCXN07		5,646.00
441	AYUDAS SOCIALES A LA POBLACIÓN INDIVIDUAL	X		SOCIAL	CASTRO RODRIGUEZ MARIA LUCIA	CARL411031HMMNSDC00		1,235.00
441	AYUDAS SOCIALES A LA POBLACIÓN INDIVIDUAL	X		SOCIAL	RODRIGUEZ ALVAREZ URIEL	ROAU680523HMMNDR05		11,040.00
441	AYUDAS SOCIALES A LA POBLACIÓN INDIVIDUAL	X		SOCIAL	CASTRO GARCIA ANTONIO	CXGA960715HMMNSE00		3,860.00
441	AYUDAS SOCIALES A LA POBLACIÓN INDIVIDUAL	X		SOCIAL	RAMIREZ AVILA MA. EUGENIA	RAAE620809HMMNMG03		5,240.00
441	AYUDAS SOCIALES A LA POBLACIÓN INDIVIDUAL	X		SOCIAL	PEREZ REYES LUCIA	PERL951219HMMNRY001		847.00
441	AYUDAS SOCIALES A LA POBLACIÓN INDIVIDUAL	X		SOCIAL	PEREZ REYES LUCIA	PERL951219HMMNRY001		204.00
441	AYUDAS SOCIALES A LA POBLACIÓN INDIVIDUAL	X		SOCIAL	VILLAFUERTE ORTIZ BENIGNO	VIOB770114HMMNLR003		1,095.00
441	AYUDAS SOCIALES A LA POBLACIÓN INDIVIDUAL	X		SOCIAL	ALCANTAR ALVAREZ ESMERALDA	AAAE790620HMMNLS05		1,044.00
441	AYUDAS SOCIALES A LA POBLACIÓN INDIVIDUAL	X		SOCIAL	ALCANTAR ALVAREZ ESMERALDA	AAAE790620HMMNLS05		7,440.00
441	AYUDAS SOCIALES A LA POBLACIÓN INDIVIDUAL	X		SOCIAL	ALCANTAR ALVAREZ ESMERALDA	AAAE790620HMMNLS05		3,869.76

# MUNICIPIO DE ZINAPÉCUARO MICHOACÁN

## MONTOS PAGADOS POR AYUDAS Y SUBSIDIOS

TRIMESTRE 3 DEL AÑO 2022

PAGINA 12 DE 37

CONCEPTO	AYUDA A	SUBSIDIO	SECTOR	BENEFICIARIO	CURP	RFC	MONTO PAGADO
441 AYUDAS SOCIALES A LA POBLACIÓN INDIVIDUAL	X		SOCIAL	CHAVEZ PEREZ BETZABE	CAPB81121MMHRT01		20,520.00
441 AYUDAS SOCIALES A LA POBLACIÓN INDIVIDUAL	X		SOCIAL	BECERRIL LUNA RUBEN	BELR540108HGTGNB00		20,460.00
441 AYUDAS SOCIALES A LA POBLACIÓN INDIVIDUAL	X		SOCIAL	BECERRIL LUNA RUBEN	BELR540108HGTGNB00		2,320.00
441 AYUDAS SOCIALES A LA POBLACIÓN INDIVIDUAL	X		SOCIAL	ALVAREZ RUBIO NICOLAS	AARN700511HMNLBC02		20,905.00
441 AYUDAS SOCIALES A LA POBLACIÓN INDIVIDUAL	X		SOCIAL	LOPEZ CONTRERAS GERMAN	LOCC6580527HMNPNR09		20,220.00
441 AYUDAS SOCIALES A LA POBLACIÓN INDIVIDUAL		X	ECONOMICO	CECILIA GERALDIN RAMIREZ BARRERA	GACE360712MMNRRS08		7,000.00
441 AYUDAS SOCIALES A LA POBLACIÓN INDIVIDUAL	X		SOCIAL	CRUZ CONTRERAS ANA MARIA	CUCA831031MMNRRN09		5,000.00
441 AYUDAS SOCIALES A LA POBLACIÓN INDIVIDUAL		X	ECONOMICO	CRUZ LEMUS MARIELA	CULM520331MMNRRM09		1,200.00
441 AYUDAS SOCIALES A LA POBLACIÓN INDIVIDUAL	X		SOCIAL	CRUZ LEMUS MARIELA	CULM520331MMNRRM09		1,200.00
441 AYUDAS SOCIALES A LA POBLACIÓN INDIVIDUAL		X	ECONOMICO	CRUZ LEMUS MARIELA	CULM520331MMNRRM09		1,200.00
441 AYUDAS SOCIALES A LA POBLACIÓN INDIVIDUAL		X	ECONOMICO	CRUZ LEMUS MARIELA	CULM520331MMNRRM09		1,200.00
441 AYUDAS SOCIALES A LA POBLACIÓN INDIVIDUAL	X		SOCIAL	CRUZ LEMUS MARIELA	CULM520331MMNRRM09		1,252.00
441 AYUDAS SOCIALES A LA POBLACIÓN INDIVIDUAL		X	ECONOMICO	SOTO ROSALES VICTOR MANUEL	SORV970217HMNTSC03		4,000.00
441 AYUDAS SOCIALES A LA POBLACIÓN INDIVIDUAL		X	ECONOMICO	RUIZ DIAZ KENIA GUADALUPE	RUDK980223MMNZZN01		5,600.00
441 AYUDAS SOCIALES A LA POBLACIÓN INDIVIDUAL	X		SOCIAL	MONTÓYA NIEVES MA TRINIDAD	MONT490512MMNRR09	MONT490512FL3	725.00
441 AYUDAS SOCIALES A LA POBLACIÓN INDIVIDUAL	X		SOCIAL	BARAJAS DE DIOS JUANA	BADJ640304MMNRRN01		8,280.00
441 AYUDAS SOCIALES A LA POBLACIÓN INDIVIDUAL	X		SOCIAL	MARIA RUFINA SANTANA VALDEZ	SAVR560729MMNLF08		6,960.00
441 AYUDAS SOCIALES A LA POBLACIÓN INDIVIDUAL	X		SOCIAL	DURAN RAMIREZ MIRNA	DURM800821MMNRRM02		10,283.00
441 AYUDAS SOCIALES A LA POBLACIÓN INDIVIDUAL		X	ECONOMICO	SANCHEZ GONZALEZ JAVIER	SAGJ991124HMNRRV04		3,000.00
441 AYUDAS SOCIALES A LA POBLACIÓN INDIVIDUAL	X		SOCIAL	BALLINES CABALLERO MARIA GUADALUPE	BACG840918MMNLBD09		6,960.00
441 AYUDAS SOCIALES A LA POBLACIÓN INDIVIDUAL	X		SOCIAL	BALLINES CABALLERO MARIA GUADALUPE	BACG840918MMNLBD09		9,070.00
441 AYUDAS SOCIALES A LA POBLACIÓN INDIVIDUAL	X		SOCIAL	MENDEZ PIÑA MARCO ANTONIO	MEPM890512HMNIXR04		4,000.00
441 AYUDAS SOCIALES A LA POBLACIÓN INDIVIDUAL	X		SOCIAL	MENDEZ PIÑA MARCO ANTONIO	MEPM890512HMNIXR04		5,000.00
441 AYUDAS SOCIALES A LA POBLACIÓN INDIVIDUAL	X		SOCIAL	MENDEZ PIÑA MARCO ANTONIO	MEPM890512HMNIXR04		5,000.00
441 AYUDAS SOCIALES A LA POBLACIÓN INDIVIDUAL	X		SOCIAL	MENDEZ PIÑA MARCO ANTONIO	MEPM890512HMNIXR04		4,000.00
441 AYUDAS SOCIALES A LA POBLACIÓN INDIVIDUAL	X		SOCIAL	SOTO HURTADO JONATHAN	SOHJ900725HMNTRN09		2,000.00
441 AYUDAS SOCIALES A LA POBLACIÓN INDIVIDUAL	X		SOCIAL	BECERRIL PEREZ ELSA	BEPE860404MMNCRJ05		2,786.00
441 AYUDAS SOCIALES A LA POBLACIÓN INDIVIDUAL	X		SOCIAL	BECERRIL PEREZ ELSA	BEPE860404MMNCRJ05		1,810.00
441 AYUDAS SOCIALES A LA POBLACIÓN INDIVIDUAL	X		SOCIAL	BECERRIL PEREZ ELSA	BEPE860404MMNCRJ05		1,724.02
441 AYUDAS SOCIALES A LA POBLACIÓN INDIVIDUAL	X		SOCIAL	BECERRIL PEREZ ELSA	BEPE860404MMNCRJ05		1,724.00
441 AYUDAS SOCIALES A LA POBLACIÓN INDIVIDUAL		X	ECONOMICO	AVALOS ESPINO GEORGINA ALEJANDRA	AAEJ720129MMNVSF07		2,500.00
441 AYUDAS SOCIALES A LA POBLACIÓN INDIVIDUAL		X	ECONOMICO	AVALOS ESPINO GEORGINA ALEJANDRA	AAEJ720129MMNVSF07		2,500.00
441 AYUDAS SOCIALES A LA POBLACIÓN INDIVIDUAL	X		SOCIAL	RANGEL MARTINEZ BELEN	RAMB600523MMNRL05		645.00
441 AYUDAS SOCIALES A LA POBLACIÓN INDIVIDUAL	X		SOCIAL	GARCIA MONROY RICARDO	GAMR940320HMNRRN03		4,000.00
441 AYUDAS SOCIALES A LA POBLACIÓN INDIVIDUAL		X	ECONOMICO	VEGA CARDONA JOSE RAFAEL	VECR021016HMNRF07		3,000.00
441 AYUDAS SOCIALES A LA POBLACIÓN INDIVIDUAL	X		SOCIAL	DOMINGUEZ EZPIÑOZA CARMEN	DOEC760716MMNMSR02		7,000.00
441 AYUDAS SOCIALES A LA POBLACIÓN INDIVIDUAL	X		SOCIAL	DOMINGUEZ EZPIÑOZA CARMEN	DOEC760716MMNMSR02		5,000.00
441 AYUDAS SOCIALES A LA POBLACIÓN INDIVIDUAL	X		SOCIAL	GARCIA MEJIA ANA MARIA	GAMA820509MMNRRJ03		7,000.00
441 AYUDAS SOCIALES A LA POBLACIÓN INDIVIDUAL	X		SOCIAL	LORANT ORTEGA ROSA GABRIELA	LOOR800130MMNRRS03	LOOR800130G21	5,000.00
441 AYUDAS SOCIALES A LA POBLACIÓN INDIVIDUAL	X		SOCIAL	MEJIA DURAN RAFAEL	MEDR700401HDFJRF08		6,000.00
441 AYUDAS SOCIALES A LA POBLACIÓN INDIVIDUAL	X		SOCIAL	MEJIA DURAN RAFAEL	MEDR700401HDFJRF08		900.00
441 AYUDAS SOCIALES A LA POBLACIÓN INDIVIDUAL	X		SOCIAL	MEJIA DURAN RAFAEL	MEDR700401HDFJRF08		300.00
441 AYUDAS SOCIALES A LA POBLACIÓN INDIVIDUAL	X		SOCIAL	MEJIA DURAN RAFAEL	MEDR700401HDFJRF08		900.00
441 AYUDAS SOCIALES A LA POBLACIÓN INDIVIDUAL	X		SOCIAL	MEJIA DURAN RAFAEL	MEDR700401HDFJRF08		1,044.00
441 AYUDAS SOCIALES A LA POBLACIÓN INDIVIDUAL	X		SOCIAL	MEJIA DURAN RAFAEL	MEDR700401HDFJRF08		900.00
441 AYUDAS SOCIALES A LA POBLACIÓN INDIVIDUAL	X		SOCIAL	MORALES ESPINO LETICIA	MOEL551109MMNRRS07		5,000.00
441 AYUDAS SOCIALES A LA POBLACIÓN INDIVIDUAL	X		SOCIAL	MUÑOZ NIEVES LEONOR			4,000.00
441 AYUDAS SOCIALES A LA POBLACIÓN INDIVIDUAL		X	ECONOMICO	MUÑOZ NIEVES LEONOR			4,000.00
441 AYUDAS SOCIALES A LA POBLACIÓN INDIVIDUAL		X	ECONOMICO	MUÑOZ NIEVES LEONOR			4,000.00
441 AYUDAS SOCIALES A LA POBLACIÓN INDIVIDUAL	X		SOCIAL	MONTAÑO BEDOLLA ARGENTINA			3,000.00
441 AYUDAS SOCIALES A LA POBLACIÓN INDIVIDUAL	X		SOCIAL	BARAJAS SANTANA MA VERONICA	BASV721116MMNRRR03		4,953.20
441 AYUDAS SOCIALES A LA POBLACIÓN INDIVIDUAL	X		SOCIAL	MORALES PEREZ MADELINE	MOPM541002MMNRRD06		1,090.00
441 AYUDAS SOCIALES A LA POBLACIÓN INDIVIDUAL	X		SOCIAL	VALDEZ ROMERO MA DOLORES	VARO491209MMNML09		5,125.00
441 AYUDAS SOCIALES A LA POBLACIÓN INDIVIDUAL	X		SOCIAL	LUNA PEREZ JAVIER	LUPJ781030HMNRRV09		3,994.98
441 AYUDAS SOCIALES A LA POBLACIÓN INDIVIDUAL	X		SOCIAL	LUNA PEREZ JAVIER	LUPJ781030HMNRRV09		7,989.44
441 AYUDAS SOCIALES A LA POBLACIÓN INDIVIDUAL	X		SOCIAL	ESQUIVEL GONZALEZ EDUARDO	EUGE700610HMNSND07		946.00
441 AYUDAS SOCIALES A LA POBLACIÓN INDIVIDUAL		X	ECONOMICO	PEREZ BARRERA JENNIFER	PEBJ930113MMNRRR01		545.00

"Bajo protesta de decir verdad, declaramos que este reporte y sus notas son razonablemente correctos, y son responsabilidad del emisor."

000317



# MUNICIPIO DE ZINAPÉCUARO MICHOACÁN

## MONTOS PAGADOS POR AYUDAS Y SUBSIDIOS

TRIMESTRE 3 DEL AÑO 2022

PAGINA 13 DE 37

CONCEPTO	AYUDA A	SUBSIDIO	SECTOR	BENEFICIARIO	CURP	RFC	MONTO PAGADO
441 AYUDAS SOCIALES A LA POBLACIÓN INDIVIDUAL	X		SOCIAL	VILLAFUERTE LOPEZ MARTIN	VILM710603HMNLR07		7,812.00
441 AYUDAS SOCIALES A LA POBLACIÓN INDIVIDUAL	X		SOCIAL	GONZALEZ AGUILERA JULIO CESAR	GOAJ840703HMNNG04		6,563.00
441 AYUDAS SOCIALES A LA POBLACIÓN INDIVIDUAL	X		SOCIAL	GONZALEZ AGUILERA JULIO CESAR	GOAJ840703HMNNG04		12,910.00
441 AYUDAS SOCIALES A LA POBLACIÓN INDIVIDUAL		X	ECONOMICO	JUAREZ RAMIREZ ANTONIO	JURAS51101HMNRM07		6,750.00
441 AYUDAS SOCIALES A LA POBLACIÓN INDIVIDUAL	X		SOCIAL	JUAREZ PANIAGUA MA ISABEL	JUPI541130MMNRS03		6,750.00
441 AYUDAS SOCIALES A LA POBLACIÓN INDIVIDUAL	X		SOCIAL	MONROY BEDOLLA SALUD ADRIANA	MOBS900807MMNND03		6,750.00
441 AYUDAS SOCIALES A LA POBLACIÓN INDIVIDUAL	X		SOCIAL	PANIAGUA SOLANO MARIA GUADALUPE	PASG551201MMCNLD00		6,750.00
441 AYUDAS SOCIALES A LA POBLACIÓN INDIVIDUAL	X		SOCIAL	PANIAGUA SOLANO MARIA GUADALUPE	PASG551201MMCNLD00		19,140.00
441 AYUDAS SOCIALES A LA POBLACIÓN INDIVIDUAL	X		SOCIAL	PEREZ CORDOVA MARIA ASCENCION	PECA600626MMNRS02		6,750.00
441 AYUDAS SOCIALES A LA POBLACIÓN INDIVIDUAL	X		SOCIAL	SANCHEZ CASTRO EVANGELINA	SACE800518MMNNSV02		6,480.00
441 AYUDAS SOCIALES A LA POBLACIÓN INDIVIDUAL	X		SOCIAL	SANCHEZ CASTRO EVANGELINA	SACE800518MMNNSV02		5,000.00
441 AYUDAS SOCIALES A LA POBLACIÓN INDIVIDUAL	X		SOCIAL	PEREZ OLIVAREZ MA TEREZA	PEOT640829MMNRLR11		17,196.00
441 AYUDAS SOCIALES A LA POBLACIÓN INDIVIDUAL	X		SOCIAL	PEREZ SALINAS ELVIA	PESE570612MMN		5,000.00
441 AYUDAS SOCIALES A LA POBLACIÓN INDIVIDUAL	X		SOCIAL	HERNANDEZ RANGEL ABELINO	HERA740227HMNRRN00		7,440.00
441 AYUDAS SOCIALES A LA POBLACIÓN INDIVIDUAL	X		SOCIAL	ALBOR GARCIA VIVIANA	AOGV941129MMNLRV06		8,000.00
441 AYUDAS SOCIALES A LA POBLACIÓN INDIVIDUAL	X		SOCIAL	ALBOR GARCIA VIVIANA	AOGV941129MMNLRV06		1,868.00
441 AYUDAS SOCIALES A LA POBLACIÓN INDIVIDUAL	X		SOCIAL	ALBOR GARCIA VIVIANA	AOGV941129MMNLRV06		2,942.00
441 AYUDAS SOCIALES A LA POBLACIÓN INDIVIDUAL	X		SOCIAL	ARIAS RAMIREZ OLIVIA BERENICE	AIRO690304MDFRML11		675.00
441 AYUDAS SOCIALES A LA POBLACIÓN INDIVIDUAL	X		SOCIAL	MORALES PIÑA MA CONSUELO	MOPC480428MMNRRXN04		112.00
441 AYUDAS SOCIALES A LA POBLACIÓN INDIVIDUAL	X		SOCIAL	MORALES PIÑA MA CONSUELO	MOPC480428MMNRRXN04		2,600.00
441 AYUDAS SOCIALES A LA POBLACIÓN INDIVIDUAL	X		SOCIAL	BERNABE ANDRADE ANA LILIA	BEAA850603MMNRRN13		770.00
441 AYUDAS SOCIALES A LA POBLACIÓN INDIVIDUAL	X		SOCIAL	OROZCO GUZMAN NOHEMI			1,000.00
441 AYUDAS SOCIALES A LA POBLACIÓN INDIVIDUAL	X		SOCIAL	GARCIA PIÑA MARIA DE JESUS	GAPJ750328MMNRRX02		2,850.00
441 AYUDAS SOCIALES A LA POBLACIÓN INDIVIDUAL	X		SOCIAL	MONTAÑO BEDOLLA ARMANDO	MOBA930323HMNDR09		2,000.00
441 AYUDAS SOCIALES A LA POBLACIÓN INDIVIDUAL	X		SOCIAL	MONTAÑO BEDOLLA ARMANDO	MOBA930323HMNDR09		600.00
441 AYUDAS SOCIALES A LA POBLACIÓN INDIVIDUAL	X		SOCIAL	CARRILLO ROMERO MA GUADALUPE	CARG720106MMNRRD02		3,980.00
441 AYUDAS SOCIALES A LA POBLACIÓN INDIVIDUAL	X		SOCIAL	CORTEZ FLORES MARIA DE LA LUZ	COFL630123MMNRLZ03		8,160.00
441 AYUDAS SOCIALES A LA POBLACIÓN INDIVIDUAL	X		SOCIAL	CORTEZ FLORES MARIA DE LA LUZ	COFL630123MMNRLZ03		5,425.00
441 AYUDAS SOCIALES A LA POBLACIÓN INDIVIDUAL	X		SOCIAL	BUCIO VILLANUEVA MAGDALENA	BUVM590529MMNCLG00		8,199.00
441 AYUDAS SOCIALES A LA POBLACIÓN INDIVIDUAL	X		SOCIAL	SANCHEZ NAVA MARIA DE LOURDES	SANL700313MMNRRV02		5,000.00
441 AYUDAS SOCIALES A LA POBLACIÓN INDIVIDUAL	X		SOCIAL	CARMONA HERNANDEZ MARIA ESTELA	CAHE690915MMNRRS00		7,440.00
441 AYUDAS SOCIALES A LA POBLACIÓN INDIVIDUAL	X		SOCIAL	CARMONA HERNANDEZ MARIA ESTELA	CAHE690915MMNRRS00		890.00
441 AYUDAS SOCIALES A LA POBLACIÓN INDIVIDUAL	X		SOCIAL	CARMONA HERNANDEZ MARIA ESTELA	CAHE690915MMNRRS00		1,305.93
441 AYUDAS SOCIALES A LA POBLACIÓN INDIVIDUAL	X		SOCIAL	ALBOR MUÑOZ ISMAEL	AOMI580220HMNLS01		20,592.00
441 AYUDAS SOCIALES A LA POBLACIÓN INDIVIDUAL	X		SOCIAL	GRANADOS NAJA LUIS ANGEL	GANLS10914HMNRRJ04		2,000.00
441 AYUDAS SOCIALES A LA POBLACIÓN INDIVIDUAL		X	ECONOMICO	HERRERA ANAYA DAMARYS CHANTAL	HEAD960414MMNRRN01		4,000.00
441 AYUDAS SOCIALES A LA POBLACIÓN INDIVIDUAL	X		SOCIAL	HERRERA ANAYA DAMARYS CHANTAL	HEAD960414MMNRRN01		2,483.00
441 AYUDAS SOCIALES A LA POBLACIÓN INDIVIDUAL		X	ECONOMICO	LEMUS JUAREZ JEOVANNY	LEJG960513HMNRRV08		4,000.00
441 AYUDAS SOCIALES A LA POBLACIÓN INDIVIDUAL	X		SOCIAL	LEMUS JUAREZ JEOVANNY	LEJG960513HMNRRV08		700.00
441 AYUDAS SOCIALES A LA POBLACIÓN INDIVIDUAL		X	ECONOMICO	ESPINOZA GUTIERREZ CAROLINA	EIGC001221MMNSTR06		1,400.00
441 AYUDAS SOCIALES A LA POBLACIÓN INDIVIDUAL	X		SOCIAL	PEREZ REYES MARIA ROSA	PERR670214MMNRRY08		11,120.00
441 AYUDAS SOCIALES A LA POBLACIÓN INDIVIDUAL	X		SOCIAL	PEREZ REYES MARIA ROSA	PERR670214MMNRRY08		3,720.00
441 AYUDAS SOCIALES A LA POBLACIÓN INDIVIDUAL	X		SOCIAL	RUBIO FRANCO MARIA EUGENIA	RUFE520130MMNRRG09		380.00
441 AYUDAS SOCIALES A LA POBLACIÓN INDIVIDUAL	X		SOCIAL	PIÑA AGUILAR MARIA ROSA	PIAR550904MMNRRS07		1,970.00
441 AYUDAS SOCIALES A LA POBLACIÓN INDIVIDUAL	X		SOCIAL	GARCIA SANCHEZ DELIA	GASD720218MMNRRN02		2,510.00
441 AYUDAS SOCIALES A LA POBLACIÓN INDIVIDUAL	X		SOCIAL	GARCIA GARNICA LUCIA	GAGL861214MMNRRD05		611.00
441 AYUDAS SOCIALES A LA POBLACIÓN INDIVIDUAL	X		SOCIAL	BOTELLO JURADO PEDRO	BOJP440530HMNRRD01		1,148.00
441 AYUDAS SOCIALES A LA POBLACIÓN INDIVIDUAL	X		SOCIAL	GARCIA SANCHEZ GABRIEL	GASG600912HMNRRN05		11,600.01
441 AYUDAS SOCIALES A LA POBLACIÓN INDIVIDUAL		X	ECONOMICO	GARCIA SANCHEZ GABRIEL	GASG600912HMNRRN05		1,589.00
441 AYUDAS SOCIALES A LA POBLACIÓN INDIVIDUAL		X	ECONOMICO	GONZALEZ SILVA ADELAIDA	GOSA660731MMNRRD09		2,000.00
441 AYUDAS SOCIALES A LA POBLACIÓN INDIVIDUAL	X		SOCIAL	HERNANDEZ LOPEZ HORTENCIA	HELH841227HMNRRP08		493.19
441 AYUDAS SOCIALES A LA POBLACIÓN INDIVIDUAL	X		SOCIAL	ESPINOZA CORREA MARIA ELENA	EICE670905MMNRRS03		9,299.72
441 AYUDAS SOCIALES A LA POBLACIÓN INDIVIDUAL		X	ECONOMICO	AVALOS DAVILA CLAUDIA	AADC790519MMNRRV08		120.18
441 AYUDAS SOCIALES A LA POBLACIÓN INDIVIDUAL	X		SOCIAL	MAGALLANES RAMIREZ JOSE LUIS	MARL890513HGTGMS07		929.00
441 AYUDAS SOCIALES A LA POBLACIÓN INDIVIDUAL	X		SOCIAL	MAGALLANES RAMIREZ JOSE LUIS	MARL890513HGTGMS07		348.41
441 AYUDAS SOCIALES A LA POBLACIÓN INDIVIDUAL	X		SOCIAL	LEYVA ARROYO KARINA ELIZABETH	LEAK910928MGTVRR05		11,020.00
441 AYUDAS SOCIALES A LA POBLACIÓN INDIVIDUAL	X		SOCIAL	PEREZ GRANADOS GABRIEL	PEGG820603HMNRRB04		3,650.00

"Bajo protesta de decir verdad, declaramos que este reporte y sus notas son razonablemente correctos, y son responsabilidad del emisor."

000318



# MUNICIPIO DE ZINAPECUARO MICHOACAN

## MONTOS PAGADOS POR AYUDAS Y SUBSIDIOS

TRIMESTRE 3 DEL AÑO 2022

PAGINA 14 DE 37

CONCEPTO	AYUDA A	SUBSIDIO	SECTOR	BENEFICIARIO	CURP	RFC	MONTO PAGADO
441 AYUDAS SOCIALES A LA POBLACIÓN INDIVIDUAL	X		SOCIAL	CHAVEZ HERNANDEZ LUCIA TRINIDAD	CAHL870223MMNHR04		2,000.00
441 AYUDAS SOCIALES A LA POBLACIÓN INDIVIDUAL	X		SOCIAL	CORTES JACOBO MARIO ALBERTO	COJM740614HDFRCR04		9,299.72
441 AYUDAS SOCIALES A LA POBLACIÓN INDIVIDUAL	X		SOCIAL	GUERRERO GONZALEZ SERGIO	GUGS700815HMNRNR09		2,000.00
441 AYUDAS SOCIALES A LA POBLACIÓN INDIVIDUAL		X	ECONOMICO	GUERRERO GONZALEZ SERGIO	GUGS700815HMNRNR09		2,000.00
441 AYUDAS SOCIALES A LA POBLACIÓN INDIVIDUAL		X	ECONOMICO	GUERRERO GONZALEZ SERGIO	GUGS700815HMNRNR09		2,000.00
441 AYUDAS SOCIALES A LA POBLACIÓN INDIVIDUAL	X		SOCIAL	HUERTA HUERTA ALMA	HUHA751012MMNRRL09		3,720.00
441 AYUDAS SOCIALES A LA POBLACIÓN INDIVIDUAL		X	ECONOMICO	HUERTA HUERTA ALMA	HUHA751012MMNRRL09		2,697.00
441 AYUDAS SOCIALES A LA POBLACIÓN INDIVIDUAL	X		SOCIAL	ALCANTAR ALVARAREZ HERMINIA	AAA640518MMNLLR01		820.70
441 AYUDAS SOCIALES A LA POBLACIÓN INDIVIDUAL	X		SOCIAL	JACOBO ARIAS MA. GUADALUPE	JAAG541011MMNCRD06		560.00
441 AYUDAS SOCIALES A LA POBLACIÓN INDIVIDUAL	X		SOCIAL	HUERTA HUERTA ALMA	HUHA751012MMNRRL09		792.00
441 AYUDAS SOCIALES A LA POBLACIÓN INDIVIDUAL		X	ECONOMICO	VAZQUEZ SERRANO MARIA DE LA SALUD	VASS630206MMNZL03		1,000.00
441 AYUDAS SOCIALES A LA POBLACIÓN INDIVIDUAL	X		SOCIAL	FERRER GUZMAN JOSE EUGENIO			3,980.00
441 AYUDAS SOCIALES A LA POBLACIÓN INDIVIDUAL	X		SOCIAL	ALVAREZ TELLO MARIA MARTINA	AATM670907MMNLLR02	AATM670907ARO	1,053.10
441 AYUDAS SOCIALES A LA POBLACIÓN INDIVIDUAL	X		SOCIAL	GAMA ESTRADA BLANCA NIDIA ONINZA	GAEB630714MGRMSL02	GAEB630714799	6,563.00
441 AYUDAS SOCIALES A LA POBLACIÓN INDIVIDUAL	X		SOCIAL	AGUILAR SANCHEZ MARIA GUADALUPE	AUSG710428MMNGND03	AUSG7104281K5	1,025.00
441 AYUDAS SOCIALES A LA POBLACIÓN INDIVIDUAL	X		SOCIAL	ESPIÑO VALENCIA AURELIA	EIVA400925MMNSLR09		7,907.00
441 AYUDAS SOCIALES A LA POBLACIÓN INDIVIDUAL	X		SOCIAL	ESPIÑO VALENCIA AURELIA	EIVA400925MMNSLR09		1,025.00
441 AYUDAS SOCIALES A LA POBLACIÓN INDIVIDUAL	X		SOCIAL	ESPIÑO GONZALEZ ANASTACIA	EIGA391225MMNSNN04		2,780.00
441 AYUDAS SOCIALES A LA POBLACIÓN INDIVIDUAL	X		SOCIAL	HERNANDEZ CRUZ VICTORINA	HECV561020MMNRRC16		169.00
441 AYUDAS SOCIALES A LA POBLACIÓN INDIVIDUAL	X		SOCIAL	CRESENCIO HERNANDEZ MARIA ALICIA	CEHA600704MMNRRL04		4,050.00
441 AYUDAS SOCIALES A LA POBLACIÓN INDIVIDUAL	X		SOCIAL	CHAVEZ MARTINEZ ALVARO	CAMA520217MHMNRLL03		7,573.00
441 AYUDAS SOCIALES A LA POBLACIÓN INDIVIDUAL	X		SOCIAL	SALTO GUIDO LAURA	SAGL6910MMNLLDR01		4,000.00
441 AYUDAS SOCIALES A LA POBLACIÓN INDIVIDUAL	X		SOCIAL	SALTO GUIDO LAURA	SAGL6910MMNLLDR01		9,300.00
441 AYUDAS SOCIALES A LA POBLACIÓN INDIVIDUAL		X	ECONOMICO	DELGADO CORNEJO HUMBERTO	DECH480927HMNLRM08		7,000.00
441 AYUDAS SOCIALES A LA POBLACIÓN INDIVIDUAL	X		SOCIAL	SALINAS SILVA MARIA GUADALUPE	SATJ681230HGTNR09		13,950.00
441 AYUDAS SOCIALES A LA POBLACIÓN INDIVIDUAL		X	ECONOMICO	SOTO RAMIREZ MARIA DEL CARMEN	SORCS80115MMNTMR09		4,000.00
441 AYUDAS SOCIALES A LA POBLACIÓN INDIVIDUAL		X	ECONOMICO	SOTO RAMIREZ MARIA DEL CARMEN	SORCS80115MMNTMR09		4,000.00
441 AYUDAS SOCIALES A LA POBLACIÓN INDIVIDUAL	X		SOCIAL	DONATO VELAZQUEZ MARIA ELENA	BEGGS970330MMNRND09		896.08
441 AYUDAS SOCIALES A LA POBLACIÓN INDIVIDUAL	X		SOCIAL	BARRAGAN ALVAREZ VICTOR MANUEL ALEJANDRO	BAAV810111HDFRLC00		6,563.00
441 AYUDAS SOCIALES A LA POBLACIÓN INDIVIDUAL	X		SOCIAL	RANGEL AVILA MARIA JUANA	RAAJ590808MMNVRN04		2,200.00
441 AYUDAS SOCIALES A LA POBLACIÓN INDIVIDUAL	X		SOCIAL	SANCHEZ TORRES JOSE	SATJ681260HGTNR09		6,240.00
441 AYUDAS SOCIALES A LA POBLACIÓN INDIVIDUAL	X		SOCIAL	CRUZ MUÑOZ CLAUDIA	CUMC870622MMNRXL01		13,202.00
441 AYUDAS SOCIALES A LA POBLACIÓN INDIVIDUAL	X		SOCIAL	HERNANDEZ VILLAFUERTE GERMAN	HEVG781115HMNRRL08		34,800.00
441 AYUDAS SOCIALES A LA POBLACIÓN INDIVIDUAL	X		SOCIAL	HERNANDEZ VILLAFUERTE GERMAN	HEVG781115HMNRRL08		9,280.00
441 AYUDAS SOCIALES A LA POBLACIÓN INDIVIDUAL	X		SOCIAL	REYES HERIANDEZ JANET	REHJ810113MMNYRN04		10,400.00
441 AYUDAS SOCIALES A LA POBLACIÓN INDIVIDUAL	X		SOCIAL	GARCIA PEREZ RUBEN	GAPRS20713HMNRB03		207.00
441 AYUDAS SOCIALES A LA POBLACIÓN INDIVIDUAL	X		SOCIAL	MUÑOZ RUBIO JOSE GUADALUPE	MURG600405HMNXBD05		6,563.00
441 AYUDAS SOCIALES A LA POBLACIÓN INDIVIDUAL	X		SOCIAL	GUILLEN PEREZ MARIA ROSARIO	GUPR910113MMNLR00		900.00
441 AYUDAS SOCIALES A LA POBLACIÓN INDIVIDUAL	X		SOCIAL	GUILLEN PEREZ MARIA ROSARIO	GUPR910113MMNLR00		2,000.00
441 AYUDAS SOCIALES A LA POBLACIÓN INDIVIDUAL	X		SOCIAL	GUILLEN PEREZ MARIA ROSARIO	GUPR910113MMNLR00		3,000.00
441 AYUDAS SOCIALES A LA POBLACIÓN INDIVIDUAL	X		SOCIAL	AREVALO ROMERO VERENICE	AERVS30829MMNRMR00		1,822.00
441 AYUDAS SOCIALES A LA POBLACIÓN INDIVIDUAL	X		SOCIAL	AREVALO ROMERO VERENICE	AERVS30829MMNRMR00		4,520.00
441 AYUDAS SOCIALES A LA POBLACIÓN INDIVIDUAL	X		SOCIAL	GARCIA GONZALEZ MARIA IRENE	GAGI770602MMNRNR09		2,900.00
441 AYUDAS SOCIALES A LA POBLACIÓN INDIVIDUAL	X		SOCIAL	CASTRO ESQUIVIA S GUALBERTO	CAEG761124HMNSSL03		5,341.00
441 AYUDAS SOCIALES A LA POBLACIÓN INDIVIDUAL	X		SOCIAL	CASTRO ESQUIVIA S GUALBERTO	CAEG761124HMNSSL03		3,659.00
441 AYUDAS SOCIALES A LA POBLACIÓN INDIVIDUAL	X		SOCIAL	ALBOR VILLAFUERTE JOSE ABEL	AOVA730226HMNLLB00		23,200.00
441 AYUDAS SOCIALES A LA POBLACIÓN INDIVIDUAL	X		SOCIAL	HIPOLITO CASTRO FERNANDO	HICF890126HMNPSR08		8,017.00
441 AYUDAS SOCIALES A LA POBLACIÓN INDIVIDUAL	X		SOCIAL	PARRA GARCIA MARIA	PAGM661120MMNRRLR07		1,130.00
441 AYUDAS SOCIALES A LA POBLACIÓN INDIVIDUAL	X		SOCIAL	SANCHEZ PEREZ MARIA ROSA	SAPR650606MMNRRS01		725.00
441 AYUDAS SOCIALES A LA POBLACIÓN INDIVIDUAL	X		SOCIAL	HERNANDEZ BALLESTEROS ANA CRUZ	HEBA740503MDFRLN08		2,560.00
441 AYUDAS SOCIALES A LA POBLACIÓN INDIVIDUAL	X		SOCIAL	TERRAZAS BOTELLO HUMBERTO	TEBH671217HMNRMT05		5,000.00
441 AYUDAS SOCIALES A LA POBLACIÓN INDIVIDUAL	X		SOCIAL	TERRAZAS BOTELLO HUMBERTO	TEBH671217HMNRMT05		5,000.00
441 AYUDAS SOCIALES A LA POBLACIÓN INDIVIDUAL	X		SOCIAL	CONTRERAS HERRERA RAMONA	COHR600711MMNRRM06		3,720.00
441 AYUDAS SOCIALES A LA POBLACIÓN INDIVIDUAL	X		SOCIAL	BUCIO GOMEZ JOSE ALFREDO	BUGA810930HMNCML06		18,863.00
441 AYUDAS SOCIALES A LA POBLACIÓN INDIVIDUAL	X		SOCIAL	BUCIO GOMEZ JOSE ALFREDO	BUGA810930HMNCML06		497.00
441 AYUDAS SOCIALES A LA POBLACIÓN INDIVIDUAL	X		SOCIAL	VARGAS SANCHEZ LUISA	VASL650425MMNRRS00		691.00
441 AYUDAS SOCIALES A LA POBLACIÓN INDIVIDUAL	X		SOCIAL	GARCIA ESTRADA AVAPARO	GAEA741226MMNRRSM02		930.00

"Bajo protesta de decir verdad, declaramos que este reporte y sus notas son razonablemente correctos, y son responsabilidad del emisor."

000319



# MUNICIPIO DE ZINAPECUARO MICHOACAN

## MONTOS PAGADOS POR AYUDAS Y SUBSIDIOS

TRIMESTRE 3 DEL AÑO 2022

PAGINA 15 DE 37

CONCEPTO	AYUDA A	SUBSIDIO	SECTOR	BENEFICIARIO	CURP	RFC	MONTO PAGADO
441 AYUDAS SOCIALES A LA POBLACION INDIVIDUAL	X		SOCIAL	GARCIA PEREZ JOSE	GAPJ460309HMNRRS06		44,640.00
441 AYUDAS SOCIALES A LA POBLACION INDIVIDUAL	X		SOCIAL	GARCIA PEREZ JOSE	GAPJ460309HMNRRS06		31,200.00
441 AYUDAS SOCIALES A LA POBLACION INDIVIDUAL	X		SOCIAL	GARCIA PEREZ JOSE	GAPJ460309HMNRRS06		210,664.00
441 AYUDAS SOCIALES A LA POBLACION INDIVIDUAL	X		SOCIAL	GARCIA PEREZ JOSE	GAPJ460309HMNRRS06		26,895.00
441 AYUDAS SOCIALES A LA POBLACION INDIVIDUAL	X		SOCIAL	GARCIA PEREZ JOSE	GAPJ460309HMNRRS06		26,895.00
441 AYUDAS SOCIALES A LA POBLACION INDIVIDUAL	X		SOCIAL	GARCIA PEREZ JOSE	GAPJ460309HMNRRS06		26,895.00
441 AYUDAS SOCIALES A LA POBLACION INDIVIDUAL	X		SOCIAL	GARCIA PEREZ JOSE	GAPJ460309HMNRRS06		26,895.00
441 AYUDAS SOCIALES A LA POBLACION INDIVIDUAL	X		SOCIAL	ALVAREZ ALVAREZ MYRIAM	AAAM890619MMNLLY02		1,116.00
441 AYUDAS SOCIALES A LA POBLACION INDIVIDUAL	X		SOCIAL	FIGUEROA NAVARRO JOSE MARIA	FINM630804HMNGVX01		12,507.00
441 AYUDAS SOCIALES A LA POBLACION INDIVIDUAL	X		SOCIAL	DURAN RUBIO LUIS	DURL520201HMNRBS00		1,972.00
441 AYUDAS SOCIALES A LA POBLACION INDIVIDUAL	X		SOCIAL	DURAN RUBIO LUIS	DURL520201HMNRBS00		11,600.00
441 AYUDAS SOCIALES A LA POBLACION INDIVIDUAL	X		SOCIAL	LUNA AVALOS MARIA CONCEPCION	LUAC670231MMNVI106		910.00
441 AYUDAS SOCIALES A LA POBLACION INDIVIDUAL	X		SOCIAL	VARGAS ARROYO ALICIA	VAAA790204MMNRRLO8		741.19
441 AYUDAS SOCIALES A LA POBLACION INDIVIDUAL	X		SOCIAL	VENCES GARCIA REYNA	VEGR790528MMNRRY07		5,080.00
441 AYUDAS SOCIALES A LA POBLACION INDIVIDUAL	X		SOCIAL	RAMIREZ AVILA MARIA LOURDES	RAAL710720MMNVMR03		1,000.00
441 AYUDAS SOCIALES A LA POBLACION INDIVIDUAL	X		SOCIAL	SANDOVAL LOPEZ MIGUEL			4,000.00
441 AYUDAS SOCIALES A LA POBLACION INDIVIDUAL		X	ECONOMICO	SANDOVAL LOPEZ MIGUEL			2,000.00
441 AYUDAS SOCIALES A LA POBLACION INDIVIDUAL	X		ECONOMICO	SANDOVAL LOPEZ MIGUEL			1,000.00
441 AYUDAS SOCIALES A LA POBLACION INDIVIDUAL		X	ECONOMICO	SANDOVAL LOPEZ MIGUEL			1,000.00
441 AYUDAS SOCIALES A LA POBLACION INDIVIDUAL		X	ECONOMICO	RAMIREZ OLALDE MA DE LOURDES		RAOL6112219E3	2,000.00
441 AYUDAS SOCIALES A LA POBLACION INDIVIDUAL	X		SOCIAL	ALVAREZ GONZALEZ DIOSELINA FERNANDA	AAGD940228MMNLS05	AAGD940228BZ8	6,000.00
441 AYUDAS SOCIALES A LA POBLACION INDIVIDUAL		X	ECONOMICO	SANTOS SALAZAR NEREIDA	SASN700406MSPNLR05	SASN700406769	1,500.00
441 AYUDAS SOCIALES A LA POBLACION INDIVIDUAL	X		SOCIAL	ZAVALA NEGRETE LAURA	ZANL881031MMNVRG14	ZANL8810311W5	6,563.00
441 AYUDAS SOCIALES A LA POBLACION INDIVIDUAL	X		SOCIAL	GARCIA GARCIA SALVADOR	GAGS700118HMNRRLO7	GAGS700118312	11,500.00
441 AYUDAS SOCIALES A LA POBLACION INDIVIDUAL	X		SOCIAL	BALLINES VALDEZ GRISELDA	BAVG811004MMNLR06	BAVG811004MK6	3,650.00
441 AYUDAS SOCIALES A LA POBLACION INDIVIDUAL	X		SOCIAL	CRUZ MARIN TANIA	CUMT810624MMNRRN09	CUMT810624S55	3,720.00
441 AYUDAS SOCIALES A LA POBLACION INDIVIDUAL	X		SOCIAL	ORTIZ GARCIA JOSE MARTIN	OIGM860624HDFRR03	OIGM860624HD3	5,000.00
441 AYUDAS SOCIALES A LA POBLACION INDIVIDUAL	X		SOCIAL	OLIVARES GARCIA SILVIA	OIGS640525MMNLRLO9	OIGS640525PD8	3,840.01
441 AYUDAS SOCIALES A LA POBLACION INDIVIDUAL	X		SOCIAL	VILLALOBOS ZAVALA DULA	VIZD600527MMNVL01	VIZD600527384	3,072.00
441 AYUDAS SOCIALES A LA POBLACION INDIVIDUAL	X		SOCIAL	VILLALOBOS ZAVALA DULA	VIZD600527MMNVL01	VIZD600527384	2,120.00
441 AYUDAS SOCIALES A LA POBLACION INDIVIDUAL	X		SOCIAL	CORNEJO VAZQUEZ JAVIER GUADALUPE	AOEY980208MMNRSR04	AOEY980208B77	5,400.00
441 AYUDAS SOCIALES A LA POBLACION INDIVIDUAL	X		SOCIAL	GARCIA MONTOYA JOSE EFRAIN	GAME710620HMNRRF08	GAME710620ANA	8,040.00
441 AYUDAS SOCIALES A LA POBLACION INDIVIDUAL	X		SOCIAL	AVILA NAVA ERIKA	AINE970811MMNVRV02	AINE970811649	3,340.00
441 AYUDAS SOCIALES A LA POBLACION INDIVIDUAL	X		SOCIAL	RUBIO VARGAS MARGARITA	RUVUM670513MMNBR00	RUVUM670513SG5	1,173.00
441 AYUDAS SOCIALES A LA POBLACION INDIVIDUAL	X		SOCIAL	HUERTA PEREZ ALEJANDRO	HUPA720118HMNRRLO1	HUPA720118492	5,000.00
441 AYUDAS SOCIALES A LA POBLACION INDIVIDUAL	X		SOCIAL	HUERTA PEREZ ALEJANDRO	HUPA720118HMNRRLO1	HUPA720118492	2,000.00
441 AYUDAS SOCIALES A LA POBLACION INDIVIDUAL		X	ECONOMICO	HUERTA PEREZ ALEJANDRO	HUPA720118HMNRRLO1	HUPA720118492	5,000.00
441 AYUDAS SOCIALES A LA POBLACION INDIVIDUAL	X		SOCIAL	HUERTA PEREZ ALEJANDRO	HUPA720118HMNRRLO1	HUPA720118492	13,264.00
441 AYUDAS SOCIALES A LA POBLACION INDIVIDUAL	X		SOCIAL	HUERTA PEREZ ALEJANDRO	HUPA720118HMNRRLO1	HUPA720118492	14,922.00
441 AYUDAS SOCIALES A LA POBLACION INDIVIDUAL	X		SOCIAL	HUERTA PEREZ ALEJANDRO	HUPA720118HMNRRLO1	HUPA720118492	13,950.00
441 AYUDAS SOCIALES A LA POBLACION INDIVIDUAL	X		SOCIAL	HUERTA PEREZ ALEJANDRO	HUPA720118HMNRRLO1	HUPA720118492	40,920.00
441 AYUDAS SOCIALES A LA POBLACION INDIVIDUAL	X		SOCIAL	HUERTA PEREZ ALEJANDRO	HUPA720118HMNRRLO1	HUPA720118492	40,920.00
441 AYUDAS SOCIALES A LA POBLACION INDIVIDUAL	X		SOCIAL	HUERTA PEREZ ALEJANDRO	HUPA720118HMNRRLO1	HUPA720118492	4,001.00
441 AYUDAS SOCIALES A LA POBLACION INDIVIDUAL	X		SOCIAL	HEREDIA PARRA MARIA DOLORES	HEPD630817MMNRRLO8	HEPD630817J27	2,107.00
441 AYUDAS SOCIALES A LA POBLACION INDIVIDUAL	X		SOCIAL	HEREDIA PARRA MARIA DOLORES	HEPD630817MMNRRLO8	HEPD630817J27	1,078.00
441 AYUDAS SOCIALES A LA POBLACION INDIVIDUAL	X		SOCIAL	HEREDIA PARRA MARIA DOLORES	HEPD630817MMNRRLO8	HEPD630817J27	2,000.00
441 AYUDAS SOCIALES A LA POBLACION INDIVIDUAL	X		SOCIAL	OCTAVIANO GONZALEZ ABRAHAM	OAGA010109HMNCRNBA6	OAGA0101098LA	5,000.00
441 AYUDAS SOCIALES A LA POBLACION INDIVIDUAL	X		SOCIAL	OCTAVIANO GONZALEZ ABRAHAM	OAGA010109HMNCRNBA6	OAGA0101098LA	2,000.00
441 AYUDAS SOCIALES A LA POBLACION INDIVIDUAL	X		SOCIAL	CRESCENCIO MIRANDA MARISOL	CEMM870310MMNRRR04	CEMM870310CA8	149.99
441 AYUDAS SOCIALES A LA POBLACION INDIVIDUAL	X		SOCIAL	SALINAS CORREA JUANA	SACJ680504MMNLRN08	SACJ680504KA4	530.20
441 AYUDAS SOCIALES A LA POBLACION INDIVIDUAL	X		SOCIAL	SOTO GONZALEZ MARISOL	SOGM940619MMNTRN08	SOGM940619738	5,132.00
441 AYUDAS SOCIALES A LA POBLACION INDIVIDUAL	X		SOCIAL	BUCIO MUÑOZ ALFREDO	BUMA570720HMNCRXLO8	BUMA570720TJ6	44.00
441 AYUDAS SOCIALES A LA POBLACION INDIVIDUAL	X		SOCIAL	PADILLA CASTILLO ROSA ISELA	PACR690510MMNDS09		4,400.00
441 AYUDAS SOCIALES A LA POBLACION INDIVIDUAL	X		SOCIAL	GARCIA LOPEZ ESPERANZA	GALE630110MDFRPS04		3,451.00
441 AYUDAS SOCIALES A LA POBLACION INDIVIDUAL	X		SOCIAL	GARCIA LOPEZ ESPERANZA	GALE630110MDFRPS04		4,000.00
441 AYUDAS SOCIALES A LA POBLACION INDIVIDUAL	X		SOCIAL	GARCIA LOPEZ ESPERANZA	GALE630110MDFRPS04		1,000.00
441 AYUDAS SOCIALES A LA POBLACION INDIVIDUAL	X		SOCIAL	SANTANA PANIAGUA BEATRIZ ADRIANA	SAPB850316MMNNT08		1,000.00

"Bajo protesta de decir verdad, declaramos que este reporte y sus notas son razonablemente correctos, y son responsabilidad del emisor."

000320



# MUNICIPIO DE ZINAPECUARO MICHOACAN

## MONTOS PAGADOS POR AYUDAS Y SUBSIDIOS

TRIMESTRE 3 DEL AÑO 2022

PAGINA 16 DE 37

CONCEPTO	AYUDA A	SUBSIDIO	SECTOR	BENEFICIARIO	CURP	RFC	MONTO PAGADO
441 AYUDAS SOCIALES A LA POBLACIÓN INDIVIDUAL	X		SOCIAL	CORREA CRUZ ANA ALEJANDRA	COCA830408MMIRRN01		1,505.00
441 AYUDAS SOCIALES A LA POBLACIÓN INDIVIDUAL	X		SOCIAL	GONZALEZ MONTOYA CELSO	GOMC820921HMNNL01		3,625.00
441 AYUDAS SOCIALES A LA POBLACIÓN INDIVIDUAL	X		SOCIAL	GARCIA MUÑOZ ALEJANDRA	GAMA690928MMNRXL01		6,563.00
441 AYUDAS SOCIALES A LA POBLACIÓN INDIVIDUAL	X		SOCIAL	MARTINEZ RANGEL JOSE CARMEN	MARC780914HGTRNR05		2,050.00
441 AYUDAS SOCIALES A LA POBLACIÓN INDIVIDUAL	X		SOCIAL	MARTINEZ RANGEL JOSE CARMEN	MARC780914HGTRNR05		1,860.00
441 AYUDAS SOCIALES A LA POBLACIÓN INDIVIDUAL	X		SOCIAL	RUBIO ESPINOZA JOSE GUADALUPE	RUEG		4,000.00
441 AYUDAS SOCIALES A LA POBLACIÓN INDIVIDUAL		X	ECONOMICO	RUBIO ESPINOZA JOSE GUADALUPE	RUEG		4,000.00
441 AYUDAS SOCIALES A LA POBLACIÓN INDIVIDUAL	X		SOCIAL	SALAZAR HERNANDEZ JOEL	SAHJ		4,000.00
441 AYUDAS SOCIALES A LA POBLACIÓN INDIVIDUAL		X	ECONOMICO	SALAZAR HERNANDEZ JOEL	SAHJ		4,000.00
441 AYUDAS SOCIALES A LA POBLACIÓN INDIVIDUAL	X		SOCIAL	SALAZAR HERNANDEZ JOEL	SAHJ		5,000.00
441 AYUDAS SOCIALES A LA POBLACIÓN INDIVIDUAL	X		SOCIAL	ALCANTAR ALVAREZ SILVIA	AAAS		4,000.00
441 AYUDAS SOCIALES A LA POBLACIÓN INDIVIDUAL		X	ECONOMICO	ALCANTAR ALVAREZ SILVIA	AAAS		4,000.00
441 AYUDAS SOCIALES A LA POBLACIÓN INDIVIDUAL		X	ECONOMICO	ALCANTAR ALVAREZ SILVIA	AAAS		4,000.00
441 AYUDAS SOCIALES A LA POBLACIÓN INDIVIDUAL	X		SOCIAL	MUÑOZ FIERROS MARIA SOCORRO	MUFS960919MMNXRC02		1,451.00
441 AYUDAS SOCIALES A LA POBLACIÓN INDIVIDUAL	X		SOCIAL	MUÑOZ FIERROS MARIA SOCORRO	MUFS960919MMNXRC02		1,562.02
441 AYUDAS SOCIALES A LA POBLACIÓN INDIVIDUAL	X		SOCIAL	MUÑOZ FIERROS MARIA SOCORRO	MUFS960919MMNXRC02		1,147.42
441 AYUDAS SOCIALES A LA POBLACIÓN INDIVIDUAL	X		SOCIAL	REYES GONZALEZ JULIAN	REGJ550812HMNYNL08		5,000.00
441 AYUDAS SOCIALES A LA POBLACIÓN INDIVIDUAL	X		SOCIAL	MORA GARCIA MARGARITA	MOGM660924MMNRRR02		1,940.00
441 AYUDAS SOCIALES A LA POBLACIÓN INDIVIDUAL	X		SOCIAL	MENDOZA CASTILLO ROSALVA	MECR670415MMNNNS04		6,000.00
441 AYUDAS SOCIALES A LA POBLACIÓN INDIVIDUAL	X		SOCIAL	RUBIO ANICUA JOSE MIGUEL	RUAM140312HMNBNGA9		1,404.05
441 AYUDAS SOCIALES A LA POBLACIÓN INDIVIDUAL	X		SOCIAL	BIRRUETE SALINAS MARIA GUADALUPE	BISG801212MMNRLD07		5,810.00
441 AYUDAS SOCIALES A LA POBLACIÓN INDIVIDUAL	X		SOCIAL	MUÑOZ ESTRADA LUIS MANUEL	MUEL880620HMNXSS03		7,950.00
441 AYUDAS SOCIALES A LA POBLACIÓN INDIVIDUAL	X		SOCIAL	ORTIZ VILLANUEVA LORENA	OIVL850925MMNRLR00		3,451.00
441 AYUDAS SOCIALES A LA POBLACIÓN INDIVIDUAL	X		SOCIAL	MEDIÑA SANTANA MARIBEL	MESM880830MMNDNR05		1,203.00
441 AYUDAS SOCIALES A LA POBLACIÓN INDIVIDUAL	X		SOCIAL	CHAVEZ HERNANDEZ MARIA	CAHM740203MMHRR04		11,600.00
441 AYUDAS SOCIALES A LA POBLACIÓN INDIVIDUAL	X		SOCIAL	MORENO CHAVEZ MARIA PATRICIA	MOCP880711MMNRHT05		940.17
441 AYUDAS SOCIALES A LA POBLACIÓN INDIVIDUAL	X		SOCIAL	GARCIA ROMERO AUDELIA	GARA470424MMNRMD02		748.01
441 AYUDAS SOCIALES A LA POBLACIÓN INDIVIDUAL	X		SOCIAL	FLORES TAPIA EMELIA	FOTE580315MMNLP00		1,469.99
441 AYUDAS SOCIALES A LA POBLACIÓN INDIVIDUAL	X		SOCIAL	TENA MENDEZ MIGUEL ANGEL	TEMM840302HMHNNG02		5,000.00
441 AYUDAS SOCIALES A LA POBLACIÓN INDIVIDUAL	X		SOCIAL	SOTO ANICUA DARIO	SOAD		2,000.00
441 AYUDAS SOCIALES A LA POBLACIÓN INDIVIDUAL		X	ECONOMICO	GARCIA MESA DOMINGO	GAMD461223HMNRS00		749.99
441 AYUDAS SOCIALES A LA POBLACIÓN INDIVIDUAL	X		SOCIAL	SANCHEZ SANCHEZ SILVIA	SASS760919MMNNL05		3,999.97
441 AYUDAS SOCIALES A LA POBLACIÓN INDIVIDUAL	X		SOCIAL	SANCHEZ SANCHEZ SILVIA	SASS760919MMNNL05		4,000.00
441 AYUDAS SOCIALES A LA POBLACIÓN INDIVIDUAL	X		SOCIAL	MARTINEZ PANIAGUA ELVIA	MAPE49110MMNRLN09		12,250.00
441 AYUDAS SOCIALES A LA POBLACIÓN INDIVIDUAL	X		SOCIAL	GARFAS FERREGRINO JUANA	GAFJ730112MDFRRN03		1,640.00
441 AYUDAS SOCIALES A LA POBLACIÓN INDIVIDUAL	X		SOCIAL	BARRERA ORTIZ OLGA	BACC680325MMNRLR06		2,214.99
441 AYUDAS SOCIALES A LA POBLACIÓN INDIVIDUAL		X	ECONOMICO	BARRERA ORTIZ OLGA	BACC680325MMNRLR06		1,296.00
441 AYUDAS SOCIALES A LA POBLACIÓN INDIVIDUAL	X		SOCIAL	ZETINA MENDEZ LEONILA	ZEML830627MMNTNN08		1,814.99
441 AYUDAS SOCIALES A LA POBLACIÓN INDIVIDUAL	X		SOCIAL	ABURTO ORTIZ ELIZABETH	AUOE690204MDFBRL07		5,000.00
441 AYUDAS SOCIALES A LA POBLACIÓN INDIVIDUAL	X		SOCIAL	RANGEL AVILA MA GUADALUPE	RAAG550112MMNNDV02		13,950.00
441 AYUDAS SOCIALES A LA POBLACIÓN INDIVIDUAL	X		SOCIAL	SANCHEZ NIEVES MARIA DE LOS ANGELES	SANAB10527MMNNVN07		1,483.00
441 AYUDAS SOCIALES A LA POBLACIÓN INDIVIDUAL	X		SOCIAL	SANCHEZ NIEVES MARIA DE LOS ANGELES	SANAB10527MMNNVN07		820.70
441 AYUDAS SOCIALES A LA POBLACIÓN INDIVIDUAL	X		SOCIAL	JUAREZ ALBOR SILVIA ADRIANA	JUAS800603MMNRLR06		914.99
441 AYUDAS SOCIALES A LA POBLACIÓN INDIVIDUAL	X		SOCIAL	GARCIA TIRADO ERIKA	GATE870523MMNRRR03		900.00
441 AYUDAS SOCIALES A LA POBLACIÓN INDIVIDUAL	X		SOCIAL	FIERROS LOPEZ ARTURO	FILA400418HMNRPR00		381.91
441 AYUDAS SOCIALES A LA POBLACIÓN INDIVIDUAL	X		SOCIAL	FIERROS LOPEZ ARTURO	FILA400418HMNRPR00		794.64
441 AYUDAS SOCIALES A LA POBLACIÓN INDIVIDUAL	X		SOCIAL	GUZMAN GUADIAN ALBERTO	GUGA780408HMNZDL04		6,000.00
441 AYUDAS SOCIALES A LA POBLACIÓN INDIVIDUAL	X		SOCIAL	GUZMAN GUADIAN ALBERTO	GUGA780408HMNZDL04		7,799.84
441 AYUDAS SOCIALES A LA POBLACIÓN INDIVIDUAL	X		SOCIAL	VILLEGAS GUILLEN MARIA ELENA	VIGE661010MMNLL08		650.00
441 AYUDAS SOCIALES A LA POBLACIÓN INDIVIDUAL	X		SOCIAL	VILLEGAS GUILLEN MARIA ELENA	VIGE661010MMNLL08		686.00
441 AYUDAS SOCIALES A LA POBLACIÓN INDIVIDUAL	X		SOCIAL	VILLEGAS GUILLEN MARIA ELENA	VIGE661010MMNLL08		627.00
441 AYUDAS SOCIALES A LA POBLACIÓN INDIVIDUAL	X		SOCIAL	DELGADO SANCHEZ MARIA DE LA LUZ	DESL750107MMNLNZ09		1,488.00
441 AYUDAS SOCIALES A LA POBLACIÓN INDIVIDUAL		X	ECONOMICO	DELGADO SANCHEZ MARIA DE LA LUZ	DESL750107MMNLNZ09		1,978.00
441 AYUDAS SOCIALES A LA POBLACIÓN INDIVIDUAL	X		SOCIAL	DELGADO SANCHEZ MARIA DE LA LUZ	DESL750107MMNLNZ09		4,100.00
441 AYUDAS SOCIALES A LA POBLACIÓN INDIVIDUAL	X		SOCIAL	DELGADO SANCHEZ MARIA DE LA LUZ	DESL750107MMNLNZ09		1,574.00
441 AYUDAS SOCIALES A LA POBLACIÓN INDIVIDUAL	X		SOCIAL	BIRRUETE RANGEL JESSICA	BIRJ911029MMNFRNS04		1,400.00
441 AYUDAS SOCIALES A LA POBLACIÓN INDIVIDUAL	X		SOCIAL	GRACIAN PEREZ MARCO ANTONIO	GAPM850418HMIRRR09		889.00

"Bajo protesta de decir verdad, declaramos que este reporte y sus notas son razonablemente correctos, y son responsabilidad del emisor."

000321



# MUNICIPIO DE ZINAPECUARO MICHOACAN

## MONTOS PAGADOS POR AYUDAS Y SUBSIDIOS

TRIMESTRE 3 DEL AÑO 2022

PAGINA 17 DE 37

CONCEPTO	AYUDA A	SUBSIDIO	SECTOR	BENEFICIARIO	CURP	RFC	MONTO PAGADO
441 AYUDAS SOCIALES A LA POBLACIÓN INDIVIDUAL	X		SOCIAL	PEREZ HUERTA JOSEFINA	PEHJ611002MMNRRS03		1,624.00
441 AYUDAS SOCIALES A LA POBLACIÓN INDIVIDUAL	X		SOCIAL	GONZALEZ FRANCO MARTHA ALICIA	GOFM680502MMNRR07		358.00
441 AYUDAS SOCIALES A LA POBLACIÓN INDIVIDUAL	X		SOCIAL	ALANIS ALANIS MARIA ELENA	AAAE950329MMNLLL05		2,163.34
441 AYUDAS SOCIALES A LA POBLACIÓN INDIVIDUAL	X		SOCIAL	NIÑO RAMIREZ BERENICE	NIRB940831MMNMR02		7,440.00
441 AYUDAS SOCIALES A LA POBLACIÓN INDIVIDUAL	X		SOCIAL	ALVAREZ FRAGOSO ELIAS	AAF580710HMNRL01		2,000.00
441 AYUDAS SOCIALES A LA POBLACIÓN INDIVIDUAL	X		SOCIAL	GARCIA RAMIREZ MARIA ESMERALDA	GARE720424MMNRRM07		4,000.00
441 AYUDAS SOCIALES A LA POBLACIÓN INDIVIDUAL	X		SOCIAL	AREVALO PEREZ JUANA	AEPJ690612MMNRRN07		6,563.00
441 AYUDAS SOCIALES A LA POBLACIÓN INDIVIDUAL	X		SOCIAL	AREVALO PEREZ JUANA	AEPJ690612MMNRRN07		2,540.00
441 AYUDAS SOCIALES A LA POBLACIÓN INDIVIDUAL	X		SOCIAL	AREVALO PEREZ JUANA	AEPJ690612MMNRRN07		2,540.00
441 AYUDAS SOCIALES A LA POBLACIÓN INDIVIDUAL	X		SOCIAL	AREVALO PEREZ JUANA	AEPJ690612MMNRRN07		3,880.00
441 AYUDAS SOCIALES A LA POBLACIÓN INDIVIDUAL	X		SOCIAL	AREVALO PEREZ JUANA	AEPJ690612MMNRRN07		1,000.00
441 AYUDAS SOCIALES A LA POBLACIÓN INDIVIDUAL	X		SOCIAL	ALVAREZ MENDOZA SANTOS	AAMS770408HMNLRN04		6,960.00
441 AYUDAS SOCIALES A LA POBLACIÓN INDIVIDUAL	X		SOCIAL	ALVAREZ MENDOZA SANTOS	AAMS770408HMNLRN04		12,250.00
441 AYUDAS SOCIALES A LA POBLACIÓN INDIVIDUAL	X		SOCIAL	ABARCA AVILA GUILLERMO	AAAG700830HDFBVL01		6,464.00
441 AYUDAS SOCIALES A LA POBLACIÓN INDIVIDUAL		X	ECONOMICO	RAMIREZ GARCIA LETICIA	RAGL780611MMNRR08		1,094.93
441 AYUDAS SOCIALES A LA POBLACIÓN INDIVIDUAL	X		SOCIAL	HUERTA HERNANDEZ ALICIA	HUHA710601MMNRR06		4,000.00
441 AYUDAS SOCIALES A LA POBLACIÓN INDIVIDUAL		X	ECONOMICO	HUERTA HERNANDEZ ALICIA	HUHA710601MMNRR06		4,000.00
441 AYUDAS SOCIALES A LA POBLACIÓN INDIVIDUAL	X		SOCIAL	PEREZ BARRERA MARIA DE LOS ANGELES	PEBA860310MMNRRN06		4,400.00
441 AYUDAS SOCIALES A LA POBLACIÓN INDIVIDUAL	X		SOCIAL	HENRIQUEZ MARTINEZ MARIA REYNA	HEMR770401MMNRRY02		3,871.00
441 AYUDAS SOCIALES A LA POBLACIÓN INDIVIDUAL		X	ECONOMICO	CASTILLO LOPEZ ELVIRA	CALE660125MMNSPL00		304.99
441 AYUDAS SOCIALES A LA POBLACIÓN INDIVIDUAL	X		SOCIAL	HERNANDEZ DELGADO CECILIA	HEDC470107MMNRLC09	HEDC470107PIA	10,425.00
441 AYUDAS SOCIALES A LA POBLACIÓN INDIVIDUAL	X		SOCIAL	HERNANDEZ DELGADO CECILIA	HEDC470107MMNRLC09	HEDC470107PIA	1,360.00
441 AYUDAS SOCIALES A LA POBLACIÓN INDIVIDUAL	X		SOCIAL	HERNANDEZ DELGADO CECILIA	HEDC470107MMNRLC09	HEDC470107PIA	1,360.00
441 AYUDAS SOCIALES A LA POBLACIÓN INDIVIDUAL	X		SOCIAL	HERNANDEZ DELGADO CECILIA	HEDC470107MMNRLC09	HEDC470107PIA	1,360.00
441 AYUDAS SOCIALES A LA POBLACIÓN INDIVIDUAL	X		SOCIAL	GARCIA AVALOS JULIO	GAAJ690619HMNRRV09		2,397.00
441 AYUDAS SOCIALES A LA POBLACIÓN INDIVIDUAL	X		SOCIAL	ALBOR GARCIA VIVIANA	AOGV941129MMNLRV06		900.00
441 AYUDAS SOCIALES A LA POBLACIÓN INDIVIDUAL	X		SOCIAL	ALBOR GARCIA VIVIANA	AOGV941129MMNLRV06		900.00
441 AYUDAS SOCIALES A LA POBLACIÓN INDIVIDUAL	X		SOCIAL	ALBOR GARCIA VIVIANA	AOGV941129MMNLRV06		4,000.00
441 AYUDAS SOCIALES A LA POBLACIÓN INDIVIDUAL		X	ECONOMICO	ALBOR GARCIA VIVIANA	AOGV941129MMNLRV06		4,000.00
441 AYUDAS SOCIALES A LA POBLACIÓN INDIVIDUAL	X		SOCIAL	ALBOR GARCIA VIVIANA	AOGV941129MMNLRV06		1,822.00
441 AYUDAS SOCIALES A LA POBLACIÓN INDIVIDUAL	X		SOCIAL	VARGAS GARDUÑO ARISTIDES	VXGA751120HRRRR02		4,400.00
441 AYUDAS SOCIALES A LA POBLACIÓN INDIVIDUAL	X		SOCIAL	ALVAREZ RODRIGUEZ YOLANDA	AARY750222MMNLDL06		3,000.00
441 AYUDAS SOCIALES A LA POBLACIÓN INDIVIDUAL		X	ECONOMICO	VILLAFUERTE GUTIERREZ LAURA	VIGL850219MMCLTR06		3,400.00
441 AYUDAS SOCIALES A LA POBLACIÓN INDIVIDUAL	X		SOCIAL	LOPEZ VIGIL J GUADALUPE	LOVG570624HMNPGD08		8,017.00
441 AYUDAS SOCIALES A LA POBLACIÓN INDIVIDUAL	X		SOCIAL	ORTIZ ARROYO CECILIA	OIAC540815MMNRR03		8,017.00
441 AYUDAS SOCIALES A LA POBLACIÓN INDIVIDUAL	X		SOCIAL	CHAVEZ TAPIA MARIANA	CATM870119MMNRRP08		8,017.00
441 AYUDAS SOCIALES A LA POBLACIÓN INDIVIDUAL	X		SOCIAL	VALADEZ HERNANDEZ MARIA ISABEL	VAHI830831MMNRRS02		8,017.00
441 AYUDAS SOCIALES A LA POBLACIÓN INDIVIDUAL	X		SOCIAL	HERNANDEZ VILLA GOMEZ JOSE ALEJANDRO	HEVA790415HMNRRLL05		13,050.00
441 AYUDAS SOCIALES A LA POBLACIÓN INDIVIDUAL	X		SOCIAL	RODRIGUEZ FERRUSCA MIGUEL ANGEL	ROFM790305HMNDRG13		9,220.00
441 AYUDAS SOCIALES A LA POBLACIÓN INDIVIDUAL	X		SOCIAL	HERNANDEZ REYES MA YOLANDA	HERY700325MMNRRY06		8,199.00
441 AYUDAS SOCIALES A LA POBLACIÓN INDIVIDUAL	X		SOCIAL	SANCHEZ GARCIA NCEMI	SAGN861112MDFNRM06		8,199.00
441 AYUDAS SOCIALES A LA POBLACIÓN INDIVIDUAL	X		SOCIAL	CHAVEZ GONZALEZ ERICA	CAGE890425MMNRR00		8,199.00
441 AYUDAS SOCIALES A LA POBLACIÓN INDIVIDUAL	X		SOCIAL	PEREZ HINOJOSA JOSE SANTIAGO	PEHS880301HMNRRN00		4,650.00
441 AYUDAS SOCIALES A LA POBLACIÓN INDIVIDUAL	X		SOCIAL	ANICUA AVILA ARMANDO	AIAA981115HMNRRV01		8,890.00
441 AYUDAS SOCIALES A LA POBLACIÓN INDIVIDUAL	X		SOCIAL	ANICUA AVILA ARMANDO	AIAA981115HMNRRV01		16,820.00
441 AYUDAS SOCIALES A LA POBLACIÓN INDIVIDUAL	X		SOCIAL	VELAZQUEZ PAREDES GENOVEVA	VEPG790103MMNLRN03		3,296.00
441 AYUDAS SOCIALES A LA POBLACIÓN INDIVIDUAL		X	ECONOMICO	VELAZQUEZ PAREDES GENOVEVA	VEPG790103MMNLRN03		3,595.00
441 AYUDAS SOCIALES A LA POBLACIÓN INDIVIDUAL	X		SOCIAL	ARCOS RUIZ MARIA ISABEL	ACRI910413MMNRRZ08		5,132.00
441 AYUDAS SOCIALES A LA POBLACIÓN INDIVIDUAL	X		SOCIAL	ARCOS RUIZ MARIA ISABEL	ACRI910413MMNRRZ08		570.00
441 AYUDAS SOCIALES A LA POBLACIÓN INDIVIDUAL	X		SOCIAL	ARCOS RUIZ MARIA ISABEL	ACRI910413MMNRRZ08		570.00
441 AYUDAS SOCIALES A LA POBLACIÓN INDIVIDUAL	X		SOCIAL	FARFAN LUNA AZUCENA	FALA890519MMNRRNZ01		17,400.00
441 AYUDAS SOCIALES A LA POBLACIÓN INDIVIDUAL	X		SOCIAL	FARFAN LUNA AZUCENA	FALA890519MMNRRNZ01		780.00
441 AYUDAS SOCIALES A LA POBLACIÓN INDIVIDUAL	X		SOCIAL	AVILA SANDOVAL ORALIA	AISO870104MMNRRN01		4,000.00
441 AYUDAS SOCIALES A LA POBLACIÓN INDIVIDUAL	X		SOCIAL	AVILA SANDOVAL ORALIA	AISO870104MMNRRN01		10,400.00
441 AYUDAS SOCIALES A LA POBLACIÓN INDIVIDUAL	X		SOCIAL	BARAJAS MUÑOZ JOSE JUAN	BAMJ510513HMNRRX07		1,690.00
441 AYUDAS SOCIALES A LA POBLACIÓN INDIVIDUAL	X		SOCIAL	NIEVEZ COSS MARIA CELIA	NICC590504MMNRRVSL03		1,815.00
441 AYUDAS SOCIALES A LA POBLACIÓN INDIVIDUAL	X		SOCIAL	NIEVEZ COSS MARIA CELIA	NICC590504MMNRRVSL03		6,700.00

"Bajo protesta de decir verdad, declaramos que este reporte y sus notas son razonablemente correctos, y son responsabilidad del emisor."

000322



# MUNICIPIO DE ZINAPECUARO MICHOACAN

## MONTOS PAGADOS POR AYUDAS Y SUBSIDIOS

TRIMESTRE 3 DEL AÑO 2022

PAGINA 18 DE 37

CONCEPTO	AYUDA A	SUBSIDIO	SECTOR	BENEFICIARIO	CURP	RFC	MONTO PAGADO
441 AYUDAS SOCIALES A LA POBLACIÓN INDIVIDUAL	X		SOCIAL	NIEVES HERNANDEZ MARIA ESPERANZA	NIHE530801MMNVR501		1,815.00
441 AYUDAS SOCIALES A LA POBLACIÓN INDIVIDUAL	X		SOCIAL	CASTILLO SANTANA ARNOLD	CASA020609HMMNSNR08		4,485.00
441 AYUDAS SOCIALES A LA POBLACIÓN INDIVIDUAL	X		SOCIAL	PANIAGUA ALFARO JOSE ANTONIO	PAAA610610HMMNRLN03		8,100.00
441 AYUDAS SOCIALES A LA POBLACIÓN INDIVIDUAL	X		SOCIAL	CUNA CARAPIA ABRIL	CUCA970818MMNRRB00		2,700.00
441 AYUDAS SOCIALES A LA POBLACIÓN INDIVIDUAL	X		SOCIAL	HERNANDEZ MARTINEZ MARIA REYNA	HEMR770401MMNRRY02		9,280.00
441 AYUDAS SOCIALES A LA POBLACIÓN INDIVIDUAL	X		SOCIAL	MARIN SOLIS GABRIEL	MASG6000918HMMNRLB00		976.00
441 AYUDAS SOCIALES A LA POBLACIÓN INDIVIDUAL	X		SOCIAL	AVILA GARCIA MARIA ELENA	AIGE470711MMNVRLO2		383.00
441 AYUDAS SOCIALES A LA POBLACIÓN INDIVIDUAL	X		SOCIAL	NUÑEZ BARROSO DIANA	NUBD890703HMMNRRN06		304.00
441 AYUDAS SOCIALES A LA POBLACIÓN INDIVIDUAL	X		SOCIAL	ACEVEDO GONZALEZ JOSE LUIS	AEGL840203HDFCNS02		1,022.00
441 AYUDAS SOCIALES A LA POBLACIÓN INDIVIDUAL	X		SOCIAL	BARAJAS SANTANA CLAUDIA	BASC860731MMNRRNL09		1,259.00
441 AYUDAS SOCIALES A LA POBLACIÓN INDIVIDUAL	X		SOCIAL	BARAJAS SANTANA CLAUDIA	BASC860731MMNRRNL09		1,090.00
441 AYUDAS SOCIALES A LA POBLACIÓN INDIVIDUAL	X		SOCIAL	NIÑO BARRERA JUAN	NIBJ860309HMMNRRN03		1,614.00
441 AYUDAS SOCIALES A LA POBLACIÓN INDIVIDUAL	X		SOCIAL	MARQUEZ SERRANO DAVID	MASD940303HMMNRRV01		1,868.00
441 AYUDAS SOCIALES A LA POBLACIÓN INDIVIDUAL	X		SOCIAL	MARQUEZ SERRANO DAVID	MASD940303HMMNRRV01		6,960.00
441 AYUDAS SOCIALES A LA POBLACIÓN INDIVIDUAL	X		SOCIAL	MARQUEZ SERRANO DAVID	MASD940303HMMNRRV01		10,400.00
441 AYUDAS SOCIALES A LA POBLACIÓN INDIVIDUAL	X		SOCIAL	TELLO LEYVA MIRELLA	TELM910110MMNRYR09		637.00
441 AYUDAS SOCIALES A LA POBLACIÓN INDIVIDUAL	X		SOCIAL	AYALA CONTRERAS ROSA MARIA	AACR840805HMMNRRS01		228.00
441 AYUDAS SOCIALES A LA POBLACIÓN INDIVIDUAL	X		SOCIAL	MENDOZA PEREZ ABRAHAM	MEPA960611HMMNRRB03		3,600.00
441 AYUDAS SOCIALES A LA POBLACIÓN INDIVIDUAL	X		SOCIAL	MENDOZA PEREZ ABRAHAM	MEPA960611HMMNRRB03		3,328.01
441 AYUDAS SOCIALES A LA POBLACIÓN INDIVIDUAL	X		SOCIAL	MENDOZA PEREZ JOSE LUIS	MEPL930815HMMNRRS05		4,056.00
441 AYUDAS SOCIALES A LA POBLACIÓN INDIVIDUAL	X		SOCIAL	CARRASCO ARIAS RODOLFO	CAAR860529HMMNRRD07		7,500.00
441 AYUDAS SOCIALES A LA POBLACIÓN INDIVIDUAL	X		SOCIAL	RUBIO AREVALO SAMAYRA	RUAS870228HMMNRRM06		8,017.00
441 AYUDAS SOCIALES A LA POBLACIÓN INDIVIDUAL	X		SOCIAL	SOTO RUBIO MARIA GUADALUPE	PEVE820306HMMNRRLO2		20,880.00
441 AYUDAS SOCIALES A LA POBLACIÓN INDIVIDUAL	X		SOCIAL	MENDOZA CASTRO ERNESTO	MECE881211HMMNRRS00		9,280.00
441 AYUDAS SOCIALES A LA POBLACIÓN INDIVIDUAL	X		SOCIAL	RODRIGUEZ OLIVARES JUAN	ROOJ860619HMMNRRN09		10,000.00
441 AYUDAS SOCIALES A LA POBLACIÓN INDIVIDUAL	X		SOCIAL	VIEYRA TELLEZ SALVADOR	VITS550321HMMNRYL03		11,600.00
441 AYUDAS SOCIALES A LA POBLACIÓN INDIVIDUAL	X		SOCIAL	VIEYRA TELLEZ SALVADOR	VITS550321HMMNRYL03		2,070.00
441 AYUDAS SOCIALES A LA POBLACIÓN INDIVIDUAL	X		SOCIAL	VIEYRA TELLEZ SALVADOR	VITS550321HMMNRYL03		343.00
441 AYUDAS SOCIALES A LA POBLACIÓN INDIVIDUAL	X		SOCIAL	VIEYRA TELLEZ SALVADOR	VITS550321HMMNRYL03		660.00
441 AYUDAS SOCIALES A LA POBLACIÓN INDIVIDUAL	X		SOCIAL	MUÑOZ MUÑOZ LEONOR	MUML731118MGTXXN05		657.04
441 AYUDAS SOCIALES A LA POBLACIÓN INDIVIDUAL	X		SOCIAL	MUÑOZ MUÑOZ LEONOR	MUML731118MGTXXN05		1,627.30
441 AYUDAS SOCIALES A LA POBLACIÓN INDIVIDUAL	X		SOCIAL	ALVAREZ RAMIREZ YANELI ALEJANDRA	AARY860913HMMNRRN01		109.00
441 AYUDAS SOCIALES A LA POBLACIÓN INDIVIDUAL	X		SOCIAL	MORENO GARCIA GLORIA	MOGG500818HMMNRRLO0		800.00
441 AYUDAS SOCIALES A LA POBLACIÓN INDIVIDUAL	X		SOCIAL	CAMACHO CARMONA MARTIN	CACM670805HMMNRRR04		5,000.00
441 AYUDAS SOCIALES A LA POBLACIÓN INDIVIDUAL	X		SOCIAL	RESENDIZ ACEVEDO MA. TERESA	REAT620922MGTSCR22		16,291.38
441 AYUDAS SOCIALES A LA POBLACIÓN INDIVIDUAL	X		SOCIAL	RESENDIZ ACEVEDO MA. TERESA	REAT620922MGTSCR22		8,832.00
441 AYUDAS SOCIALES A LA POBLACIÓN INDIVIDUAL	X		SOCIAL	RESENDIZ ACEVEDO MA. TERESA	REAT620922MGTSCR22		1,000.00
441 AYUDAS SOCIALES A LA POBLACIÓN INDIVIDUAL	X		SOCIAL	RIVERA HERNANDEZ MELITON	RIHM511121HMMNVRLO4		5,120.01
441 AYUDAS SOCIALES A LA POBLACIÓN INDIVIDUAL	X		SOCIAL	ORTIZ ESQUEDA JORGE	OIEJ470225HMMNRRS03		3,840.01
441 AYUDAS SOCIALES A LA POBLACIÓN INDIVIDUAL	X		SOCIAL	ORTIZ ESQUEDA JORGE	OIEJ470225HMMNRRS03		2,560.00
441 AYUDAS SOCIALES A LA POBLACIÓN INDIVIDUAL	X		SOCIAL	BARRERA CRUZ HECTOR	BACH740719HMMNRRCA01		2,560.00
441 AYUDAS SOCIALES A LA POBLACIÓN INDIVIDUAL	X		SOCIAL	PADILLA SOTO ANA BERTHA	PASAB80829HMMNRRD08		1,280.00
441 AYUDAS SOCIALES A LA POBLACIÓN INDIVIDUAL	X		SOCIAL	LUNA RODRIGUEZ MARIA ESTHER	LURE590815HMMNRRD07		2,560.00
441 AYUDAS SOCIALES A LA POBLACIÓN INDIVIDUAL	X		SOCIAL	HERNANDEZ HUERTA MARIA CRISTINA	HEHC721227HMMNRRR09		5,120.01
441 AYUDAS SOCIALES A LA POBLACIÓN INDIVIDUAL	X		SOCIAL	CAMACHO BARRERA LORENA	CABL881218HMMNRRR07		3,840.01
441 AYUDAS SOCIALES A LA POBLACIÓN INDIVIDUAL	X		SOCIAL	DONATO GARNICA LAURA SUSANA	DOGL920203HMMNRRR00		2,560.00
441 AYUDAS SOCIALES A LA POBLACIÓN INDIVIDUAL	X		SOCIAL	SOTO MORENO ADOLFO	SOMAR840416HMMNRRD00		6,400.01
441 AYUDAS SOCIALES A LA POBLACIÓN INDIVIDUAL	X		SOCIAL	DURAN VELAZQUEZ ANDRES	DJVA9300202HMMNRRN01		3,840.01
441 AYUDAS SOCIALES A LA POBLACIÓN INDIVIDUAL	X		SOCIAL	CARRASCO TAPIA JOSE DANIEL	CAT08912HMMNRRPN01		5,120.01
441 AYUDAS SOCIALES A LA POBLACIÓN INDIVIDUAL	X		SOCIAL	MUÑOZ MONTOYA ANTONIO	MUMA5570718HMMNRRM00		5,120.01
441 AYUDAS SOCIALES A LA POBLACIÓN INDIVIDUAL	X		SOCIAL	MUÑOZ NOLASCO ALEJANDRO	MUNA000316HMMNXXLA7		3,840.01
441 AYUDAS SOCIALES A LA POBLACIÓN INDIVIDUAL	X		SOCIAL	GONZALEZ HERRERA MA. AUDELIA	GOHA821218HMMNRRD05		2,560.00
441 AYUDAS SOCIALES A LA POBLACIÓN INDIVIDUAL	X		SOCIAL	TAPIA AREAS MARCELA	TAAM760117HMMNRRR06		2,560.00
441 AYUDAS SOCIALES A LA POBLACIÓN INDIVIDUAL	X		SOCIAL	GONZALEZ GUILLEN ANGEL ANTONIO	GOGA000729HMMNRRN07		4,352.00
441 AYUDAS SOCIALES A LA POBLACIÓN INDIVIDUAL	X		SOCIAL	PACHECO CASTILLO ALICIA	EAPE940729HMMNRRR07		820.70
441 AYUDAS SOCIALES A LA POBLACIÓN INDIVIDUAL	X		SOCIAL	PACHECO CANIZAL DANIELA	PACDO10603HMMNRRN01		416.00
441 AYUDAS SOCIALES A LA POBLACIÓN INDIVIDUAL	X		SOCIAL	CARRILLO CRUZ ARIZBETH	CXCA871105HMMNRRR09		301.00

"Bajo protesta de decir verdad, declaramos que este reporte y sus notas son razonablemente correctos, y son responsabilidad del emisor."

000323



# MUNICIPIO DE ZINAPECUARO MICHOACAN

## MONTOS PAGADOS POR AYUDAS Y SUBSIDIOS

TRIMESTRE 3 DEL AÑO 2022

PAGINA 19 DE 37

	CONCEPTO	AYUDA A	SUBSIDIO	SECTOR	BENEFICIARIO	CURP	RFC	MONTO PAGADO
441	AYUDAS SOCIALES A LA POBLACIÓN INDIVIDUAL	X		SOCIAL	CARRILLO CRUZ ARIZBETH	CXCA871105MMNRRR09		301.00
441	AYUDAS SOCIALES A LA POBLACIÓN INDIVIDUAL	X		SOCIAL	CARRILLO CRUZ ARIZBETH	CXCA871105MMNRRR09		602.00
441	AYUDAS SOCIALES A LA POBLACIÓN INDIVIDUAL	X		SOCIAL	CARRILLO CRUZ ARIZBETH	CXCA871105MMNRRR09		694.00
441	AYUDAS SOCIALES A LA POBLACIÓN INDIVIDUAL	X		SOCIAL	CARRILLO CRUZ ARIZBETH	CXCA871105MMNRRR09		1,264.00
441	AYUDAS SOCIALES A LA POBLACIÓN INDIVIDUAL	X		SOCIAL	AVILA PARRA ANDREA	AIPA00804MMNVRNA5		1,554.00
441	AYUDAS SOCIALES A LA POBLACIÓN INDIVIDUAL	X		SOCIAL	AVILA PARRA ANDREA	AIPA00804MMNVRNA5		1,024.99
441	AYUDAS SOCIALES A LA POBLACIÓN INDIVIDUAL	X		SOCIAL	HEREDIA PARRA ADRIANA	HEPA74112MMNRRD05		2,422.02
441	AYUDAS SOCIALES A LA POBLACIÓN INDIVIDUAL	X		SOCIAL	HEREDIA PARRA ADRIANA	HEPA74112MMNRRD05		1,506.00
441	AYUDAS SOCIALES A LA POBLACIÓN INDIVIDUAL	X		SOCIAL	VIEYRA RUBIO PEDRO	VYRBPDS409146H100		3,911.00
441	AYUDAS SOCIALES A LA POBLACIÓN INDIVIDUAL	X		SOCIAL	VIEYRA RUBIO PEDRO	VYRBPDS409146H100		2,190.00
441	AYUDAS SOCIALES A LA POBLACIÓN INDIVIDUAL	X		SOCIAL	VIEYRA RUBIO PEDRO	VYRBPDS409146H100		518.00
441	AYUDAS SOCIALES A LA POBLACIÓN INDIVIDUAL	X		SOCIAL	VIEYRA RUBIO PEDRO	VYRBPDS409146H100		2,510.00
441	AYUDAS SOCIALES A LA POBLACIÓN INDIVIDUAL	X		SOCIAL	VIEYRA RUBIO PEDRO	VYRBPDS409146H100		2,284.00
441	AYUDAS SOCIALES A LA POBLACIÓN INDIVIDUAL	X		SOCIAL	MENDOZA MORALES JOSE ALFREDO	MEMH861016MMNRRM02		1,104.00
441	AYUDAS SOCIALES A LA POBLACIÓN INDIVIDUAL	X		SOCIAL	GARCIA PIÑA GABRIEL	GAPGS41015HMNRXB00		597.00
441	AYUDAS SOCIALES A LA POBLACIÓN INDIVIDUAL	X		SOCIAL	GARCIA PIÑA GABRIEL	GAPGS41015HMNRXB00		1,599.00
441	AYUDAS SOCIALES A LA POBLACIÓN INDIVIDUAL	X		SOCIAL	GARCIA PIÑA GABRIEL	GAPGS41015HMNRXB00		2,405.00
441	AYUDAS SOCIALES A LA POBLACIÓN INDIVIDUAL	X		SOCIAL	GARCIA PIÑA GABRIEL	GAPGS41015HMNRXB00		900.00
441	AYUDAS SOCIALES A LA POBLACIÓN INDIVIDUAL	X		SOCIAL	GARCIA PIÑA GABRIEL	GAPGS41015HMNRXB00		900.00
441	AYUDAS SOCIALES A LA POBLACIÓN INDIVIDUAL	X		SOCIAL	GARCIA PIÑA GABRIEL	GAPGS41015HMNRXB00		900.00
441	AYUDAS SOCIALES A LA POBLACIÓN INDIVIDUAL	X		SOCIAL	GARCIA PIÑA GABRIEL	GAPGS41015HMNRXB00		900.00
441	AYUDAS SOCIALES A LA POBLACIÓN INDIVIDUAL	X		SOCIAL	ESPIÑO GUTIERREZ VALERIA	EIGV020901MMNSTLA6		1,938.00
441	AYUDAS SOCIALES A LA POBLACIÓN INDIVIDUAL	X		SOCIAL	ESPIÑO GUTIERREZ VALERIA	EIGV020901MMNSTLA6		2,098.00
441	AYUDAS SOCIALES A LA POBLACIÓN INDIVIDUAL	X		SOCIAL	ESPIÑO GUTIERREZ VALERIA	EIGV020901MMNSTLA6		1,938.00
441	AYUDAS SOCIALES A LA POBLACIÓN INDIVIDUAL	X		SOCIAL	ESPIÑO GUTIERREZ VALERIA	EIGV020901MMNSTLA6		2,318.00
441	AYUDAS SOCIALES A LA POBLACIÓN INDIVIDUAL	X		SOCIAL	GAMIÑO ROMERO HECTOR	GARH790123HMNMWC04		697.00
441	AYUDAS SOCIALES A LA POBLACIÓN INDIVIDUAL	X		SOCIAL	GARCIA SANCHEZ CONCEPCION PATRICIA	GASC896017MMNRN00		343.00
441	AYUDAS SOCIALES A LA POBLACIÓN INDIVIDUAL	X		SOCIAL	GARCIA SANCHEZ CONCEPCION PATRICIA	GASC896017MMNRN00		900.00
441	AYUDAS SOCIALES A LA POBLACIÓN INDIVIDUAL	X		SOCIAL	GUTIERREZ CHAVEZ JOSE	GUCJ730610HMNTHS02		2,796.00
441	AYUDAS SOCIALES A LA POBLACIÓN INDIVIDUAL	X		SOCIAL	GUTIERREZ CHAVEZ JOSE	GUCJ730610HMNTHS02		1,499.00
441	AYUDAS SOCIALES A LA POBLACIÓN INDIVIDUAL	X		SOCIAL	GUTIERREZ CHAVEZ JOSE	GUCJ730610HMNTHS02		5,530.00
441	AYUDAS SOCIALES A LA POBLACIÓN INDIVIDUAL	X		SOCIAL	GUTIERREZ CHAVEZ JOSE	GUCJ730610HMNTHS02		885.03
441	AYUDAS SOCIALES A LA POBLACIÓN INDIVIDUAL	X		SOCIAL	GUTIERREZ CHAVEZ JOSE	GUCJ730610HMNTHS02		3,140.00
441	AYUDAS SOCIALES A LA POBLACIÓN INDIVIDUAL	X		SOCIAL	GUTIERREZ CHAVEZ JOSE	GUCJ730610HMNTHS02		1,570.01
441	AYUDAS SOCIALES A LA POBLACIÓN INDIVIDUAL	X		SOCIAL	GUTIERREZ CHAVEZ JOSE	GUCJ730610HMNTHS02		1,536.00
441	AYUDAS SOCIALES A LA POBLACIÓN INDIVIDUAL		X	ECONOMICO	GUTIERREZ CHAVEZ JOSE	GUCJ730610HMNTHS02		1,570.00
441	AYUDAS SOCIALES A LA POBLACIÓN INDIVIDUAL	X		SOCIAL	GUTIERREZ CHAVEZ JOSE	GUCJ730610HMNTHS02		1,590.00
441	AYUDAS SOCIALES A LA POBLACIÓN INDIVIDUAL	X		SOCIAL	ESPIÑOZA CORREA ANA MARIA	EICA770727MMNSRN07		248.02
441	AYUDAS SOCIALES A LA POBLACIÓN INDIVIDUAL	X		SOCIAL	GRANADOS LEON ARACELI BERENICE	2538085942607		349.00
441	AYUDAS SOCIALES A LA POBLACIÓN INDIVIDUAL	X		SOCIAL	ALCANTAR ALVAREZ HERMINA	2558000567771		820.00
441	AYUDAS SOCIALES A LA POBLACIÓN INDIVIDUAL	X		SOCIAL	MENDEZ SALINAS MARIA DEL ROSARIO	ALJA770615MMNVRRO6		469.00
441	AYUDAS SOCIALES A LA POBLACIÓN INDIVIDUAL	X		SOCIAL	MENDEZ SALINAS MARIA DEL ROSARIO	ALJA770615MMNVRRO6		89,640.00
441	AYUDAS SOCIALES A LA POBLACIÓN INDIVIDUAL	X		SOCIAL	MENDEZ SALINAS MARIA DEL ROSARIO	ALJA770615MMNVRRO6		2,052.00
441	AYUDAS SOCIALES A LA POBLACIÓN INDIVIDUAL	X		SOCIAL	CARDONA SERRANO MARIA CRISTINA	CASC650724MMNRRR04		965.00
441	AYUDAS SOCIALES A LA POBLACIÓN INDIVIDUAL	X		SOCIAL	BENITO MAURICIO JOSEFINA	BNMRJS44051816M900		1,216.00
441	AYUDAS SOCIALES A LA POBLACIÓN INDIVIDUAL	X		SOCIAL	RUIZ DIAZ ANGIE	RUDA940414MMNZZ02		367.00
441	AYUDAS SOCIALES A LA POBLACIÓN INDIVIDUAL	X		SOCIAL	GARCIA RAMIREZ AIDEE PATRICIA	GARA950620MMNRRM02		778.99
441	AYUDAS SOCIALES A LA POBLACIÓN INDIVIDUAL	X		SOCIAL	GUTIERREZ RODRIGUEZ MA. DEL CARMEN	GURC000907MMNTRDRA1		570.23
441	AYUDAS SOCIALES A LA POBLACIÓN INDIVIDUAL	X		SOCIAL	URBINA FLORES JUAN	UIFA50603HMNRL03		644.99
441	AYUDAS SOCIALES A LA POBLACIÓN INDIVIDUAL	X		SOCIAL	MALDONADO MARTINEZ MA. TRANCITO	MAMT480901MMNLRRO6		444.99
441	AYUDAS SOCIALES A LA POBLACIÓN INDIVIDUAL	X		SOCIAL	JUAREZ ALBOR ERICA	JRALER77090316M700		1,658.99
441	AYUDAS SOCIALES A LA POBLACIÓN INDIVIDUAL	X		SOCIAL	JUAREZ ALBOR ERICA	JRALER77090316M700		1,565.00
441	AYUDAS SOCIALES A LA POBLACIÓN INDIVIDUAL		X	ECONOMICO	JUAREZ ALBOR ERICA	JRALER77090316M700		1,230.00
441	AYUDAS SOCIALES A LA POBLACIÓN INDIVIDUAL	X		SOCIAL	ANICUA JURADO LUZ CAROL	AULJ990111MMNRZ09		149.99
441	AYUDAS SOCIALES A LA POBLACIÓN INDIVIDUAL	X		SOCIAL	RODRIGUEZ BENITES ROSA ELENA	ROBR68913MMNRS09		240.01
441	AYUDAS SOCIALES A LA POBLACIÓN INDIVIDUAL	X		SOCIAL	GARCIA MEDRANO JUAN LORENA	GAMJ750322MMNTRDNO2		320.00
441	AYUDAS SOCIALES A LA POBLACIÓN INDIVIDUAL	X		SOCIAL	GARCIA MEDRANO JUAN LORENA	GAMJ750322MMNTRDNO2		1,227.02

"Bajo protesta de decir verdad, declaramos que este reporte y sus notas son razonablemente correctos, y son responsabilidad del emisor."

000324



# MUNICIPIO DE ZINAPÉCUARO MICHOACÁN

## MONTOS PAGADOS POR AYUDAS Y SUBSIDIOS

TRIMESTRE 3 DEL AÑO 2022

PAGINA 20 DE 37

CONCEPTO	AYUDA A	SUBSIDIO	SECTOR	BENEFICIARIO	CURP	RFC	MONTO PAGADO
441 AYUDAS SOCIALES A LA POBLACIÓN INDIVIDUAL	X		SOCIAL	GARCIA MEDRANO JUAN LORENA	GAMJ750322MGTRDN02		320.00
441 AYUDAS SOCIALES A LA POBLACIÓN INDIVIDUAL	X		SOCIAL	OLIVARES HEREDIA MARIA CARMEN	OIHCS80120MMNLR08		3,451.00
441 AYUDAS SOCIALES A LA POBLACIÓN INDIVIDUAL	X		SOCIAL	CRUZ GUEVARA JAVIER	CUGJ551209HMNR04		3,451.00
441 AYUDAS SOCIALES A LA POBLACIÓN INDIVIDUAL	X		SOCIAL	GARCIA CASTRO ALEJANDRA	GACAS20925MGTRSL03		2,790.00
441 AYUDAS SOCIALES A LA POBLACIÓN INDIVIDUAL	X		SOCIAL	HUERTA HUERTA ANGELICA	HUHA780713MMNRRN00		3,720.00
441 AYUDAS SOCIALES A LA POBLACIÓN INDIVIDUAL	X		SOCIAL	DURAN HEREDIA URANI	DUHUB608605MMNRRR05		3,720.00
441 AYUDAS SOCIALES A LA POBLACIÓN INDIVIDUAL	X		SOCIAL	GARCIA GARCIA ANGELICA	GAGA790801MMNRRN05		3,720.00
441 AYUDAS SOCIALES A LA POBLACIÓN INDIVIDUAL	X		SOCIAL	ROJAS TAPIA DAVID	ROTD890331HMNLR005		1,089.00
441 AYUDAS SOCIALES A LA POBLACIÓN INDIVIDUAL	X		SOCIAL	JIMENEZ SOLIS GERARDO	JMSLGR73050316H800		449.99
441 AYUDAS SOCIALES A LA POBLACIÓN INDIVIDUAL	X		SOCIAL	VILLAFUERTE MONDRAGON FABIOLA	VIMF930120MMNLRN07		841.99
441 AYUDAS SOCIALES A LA POBLACIÓN INDIVIDUAL	X		SOCIAL	JUAREZ RAMIREZ MA REFUGIO	JURR570125MMBRNF05		599.99
441 AYUDAS SOCIALES A LA POBLACIÓN INDIVIDUAL	X		SOCIAL	MEDINA GARCIA ENEDINA	2561071576272		1,230.00
441 AYUDAS SOCIALES A LA POBLACIÓN INDIVIDUAL	X		SOCIAL	MONDRAGON EVANGELISTA LUCIA	MOEL730606MMNINV06		874.00
441 AYUDAS SOCIALES A LA POBLACIÓN INDIVIDUAL	X		SOCIAL	HERNANDEZ VAZQUEZ HIRAM	HEVH50705HMNRZ00		830.00
441 AYUDAS SOCIALES A LA POBLACIÓN INDIVIDUAL	X		SOCIAL	HERNANDEZ VAZQUEZ HIRAM	HEVH50705HMNRZ00		2,000.00
441 AYUDAS SOCIALES A LA POBLACIÓN INDIVIDUAL	X		SOCIAL	JUAREZ MARTINEZ RODRIGO	JUMR590313HMNRD03		1,200.00
441 AYUDAS SOCIALES A LA POBLACIÓN INDIVIDUAL	X		SOCIAL	ALANIS MEDINA M FRANCISCA	AAMF541004MMNLRD04		573.07
441 AYUDAS SOCIALES A LA POBLACIÓN INDIVIDUAL	X		SOCIAL	CORREA SALINAS MA. SOFIA	CCSS20918MMNRLF06		439.99
441 AYUDAS SOCIALES A LA POBLACIÓN INDIVIDUAL	X		SOCIAL	ALBOR GUERRERO MA GUADALUPE	2564000575311		695.00
441 AYUDAS SOCIALES A LA POBLACIÓN INDIVIDUAL	X		SOCIAL	PAZ SOLIS JOSE REFUGIO	PASR921121HMNZLF01		217.09
441 AYUDAS SOCIALES A LA POBLACIÓN INDIVIDUAL	X		SOCIAL	HUERTA PEREZ CLAUDIA	HUPC850216MMNRR05		11,217.20
441 AYUDAS SOCIALES A LA POBLACIÓN INDIVIDUAL	X		SOCIAL	HUERTA PEREZ CLAUDIA	HUPC850216MMNRR05		6,630.00
441 AYUDAS SOCIALES A LA POBLACIÓN INDIVIDUAL	X		SOCIAL	CARMONA MUÑOZ MARIA ERIKA	CAME870123MMNRRX03		4,837.20
441 AYUDAS SOCIALES A LA POBLACIÓN INDIVIDUAL	X		SOCIAL	CABAÑAS HERNANDEZ DAVID	CAHD860830HDFBRV09		12,910.80
441 AYUDAS SOCIALES A LA POBLACIÓN INDIVIDUAL	X		SOCIAL	TORRES CORIA PATRICIA	TOCP891115MMNRR04		3,223.64
441 AYUDAS SOCIALES A LA POBLACIÓN INDIVIDUAL	X		SOCIAL	GARCIA NIEVES VERONICA	GANV790124MMNRV01		2,302.60
441 AYUDAS SOCIALES A LA POBLACIÓN INDIVIDUAL	X		SOCIAL	GARCIA NIEVES VERONICA	GANV790124MMNRV01		4,600.00
441 AYUDAS SOCIALES A LA POBLACIÓN INDIVIDUAL	X		SOCIAL	LARA LUNA MARIA MAGDALENA	LALM630902MMNRRG08		2,902.32
441 AYUDAS SOCIALES A LA POBLACIÓN INDIVIDUAL	X		SOCIAL	ESPIÑOZA ANICUA DANNA GUADALUPE	EIAD020918MMNSNNA6		6,000.00
441 AYUDAS SOCIALES A LA POBLACIÓN INDIVIDUAL		X	ECONOMICO	ESPIÑOZA ANICUA DANNA GUADALUPE	EIAD020918MMNSNNA6		6,000.00
441 AYUDAS SOCIALES A LA POBLACIÓN INDIVIDUAL	X		SOCIAL	GARCIA NIEVES ARMANDO	GANAS900217HMNRVR05		18,560.00
441 AYUDAS SOCIALES A LA POBLACIÓN INDIVIDUAL	X		SOCIAL	AGUSTIN MAURICIO RAMON	AUMR650519HMNRRM00		17,400.00
441 AYUDAS SOCIALES A LA POBLACIÓN INDIVIDUAL	X		SOCIAL	AGUSTIN MAURICIO RAMON	AUMR650519HMNRRM00		8,015.60
441 AYUDAS SOCIALES A LA POBLACIÓN INDIVIDUAL	X		SOCIAL	AGUSTIN MAURICIO RAMON	AUMR650519HMNRRM00		670.00
441 AYUDAS SOCIALES A LA POBLACIÓN INDIVIDUAL	X		SOCIAL	CRUZ JAIMES MARIA GUADALUPE	CUJG981212MMNRRM06		4,000.00
441 AYUDAS SOCIALES A LA POBLACIÓN INDIVIDUAL	X		SOCIAL	CRUZ JAIMES MARIA GUADALUPE	CUJG981212MMNRRM06		210.00
441 AYUDAS SOCIALES A LA POBLACIÓN INDIVIDUAL	X		SOCIAL	CRUZ JAIMES MARIA GUADALUPE	CUJG981212MMNRRM06		1,631.00
441 AYUDAS SOCIALES A LA POBLACIÓN INDIVIDUAL	X		SOCIAL	CRUZ JAIMES MARIA GUADALUPE	CUJG981212MMNRRM06		2,000.00
441 AYUDAS SOCIALES A LA POBLACIÓN INDIVIDUAL	X		SOCIAL	MUÑOZ FLORES ISABEL	MUFJ791117MMNRLS09		18,000.00
441 AYUDAS SOCIALES A LA POBLACIÓN INDIVIDUAL	X		SOCIAL	MUÑOZ FLORES ISABEL	MUFJ791117MMNRLS09		5,000.00
441 AYUDAS SOCIALES A LA POBLACIÓN INDIVIDUAL	X		SOCIAL	PEREZ CARRILLO MA TRINIDAD	PECT460616MMNRRR04		6,600.00
441 AYUDAS SOCIALES A LA POBLACIÓN INDIVIDUAL		X	ECONOMICO	GONZALEZ SILVA KARINA			2,000.00
441 AYUDAS SOCIALES A LA POBLACIÓN INDIVIDUAL	X		SOCIAL	TAPIA GARCIA ALMA GLORIA JOSEFINA	TAGA800416MMNPRL09		1,006.64
441 AYUDAS SOCIALES A LA POBLACIÓN INDIVIDUAL	X		SOCIAL	TAPIA GARCIA ALMA GLORIA JOSEFINA	TAGA800416MMNPRL09		1,205.00
441 AYUDAS SOCIALES A LA POBLACIÓN INDIVIDUAL	X		SOCIAL	TAPIA GARCIA ALMA GLORIA JOSEFINA	TAGA800416MMNPRL09		1,485.00
441 AYUDAS SOCIALES A LA POBLACIÓN INDIVIDUAL	X		SOCIAL	ARGUELLO ALANIS NANCY	AUAN850519MMNRLN		6,000.00
441 AYUDAS SOCIALES A LA POBLACIÓN INDIVIDUAL	X		SOCIAL	PEÑA ATILANO MARIA ENRIQUETA	PEAE610715MDFXTN09		12,400.01
441 AYUDAS SOCIALES A LA POBLACIÓN INDIVIDUAL	X		SOCIAL	MONTOYA LLUNA JOSE NICOLAS	MQLN421226HMNRRN07		9,980.00
441 AYUDAS SOCIALES A LA POBLACIÓN INDIVIDUAL	X		SOCIAL	SOTO MUÑOZ MA AUXILIO	SOMA710329MMNTXX18		8,932.00
441 AYUDAS SOCIALES A LA POBLACIÓN INDIVIDUAL	X		SOCIAL	HEREDIA MENDOZA JOSE HERIBERTO	HEMH900505HMNRRR09		6,563.00
441 AYUDAS SOCIALES A LA POBLACIÓN INDIVIDUAL	X		SOCIAL	RAMIREZ SANCHEZ ALEJANDRA ELIZABETH	RASAB80820MMNRL01		19,840.00
441 AYUDAS SOCIALES A LA POBLACIÓN INDIVIDUAL	X		SOCIAL	RODRIGUEZ MARIN EUSEBIO	ROME291205HMNRRS03		395.00
441 AYUDAS SOCIALES A LA POBLACIÓN INDIVIDUAL	X		SOCIAL	CASTULO SANTANA ARWOLD	CASA020609HMNSNR08		855.00
441 AYUDAS SOCIALES A LA POBLACIÓN INDIVIDUAL	X		SOCIAL	HERNANDEZ VAZQUEZ DIOSELINA	HEVD860526MMNRZS01		657.00
441 AYUDAS SOCIALES A LA POBLACIÓN INDIVIDUAL	X		SOCIAL	HERNANDEZ VAZQUEZ DIOSELINA	HEVD860526MMNRZS01		1,514.00
441 AYUDAS SOCIALES A LA POBLACIÓN INDIVIDUAL	X		SOCIAL	PASINDO AURIOLES JOSE ALIPIO	PAAS60051HMNSRL06		4,100.00
441 AYUDAS SOCIALES A LA POBLACIÓN INDIVIDUAL	X		SOCIAL	RODRIGUEZ CARMONA JOSE PERFECTO	ROCP440726HMNDRR01		3,780.00

"Bajo protesta de decir verdad, declaramos que este reporte y sus notas son razonablemente correctos, y son responsabilidad del emisor."

000325



# MUNICIPIO DE ZINAPECUARO MICHOACAN

## MONTOS PAGADOS POR AYUDAS Y SUBSIDIOS

TRIMESTRE 3 DEL AÑO 2022

PAGINA 21 DE 37

CONCEPTO	AYUDA A	SUBSIDIO	SECTOR	BENEFICIARIO	CURP	RFC	MONTO PAGADO
441 AYUDAS SOCIALES A LA POBLACIÓN INDIVIDUAL	X		SOCIAL	MUÑOZ RAMIREZ MARIA DE LOS ANGELES	MURA800215MMXN05		4,485.00
441 AYUDAS SOCIALES A LA POBLACIÓN INDIVIDUAL	X		SOCIAL	SANCHEZ CASTRO IGNACIO	SACI600731HMNSG09		3,072.00
441 AYUDAS SOCIALES A LA POBLACIÓN INDIVIDUAL	X		SOCIAL	SANCHEZ CASTRO IGNACIO	SACI600731HMNSG09		2,734.00
441 AYUDAS SOCIALES A LA POBLACIÓN INDIVIDUAL	X		SOCIAL	GARCIA FLORES GILBERTO	GAFG680204HMNRL01		3,425.00
441 AYUDAS SOCIALES A LA POBLACIÓN INDIVIDUAL	X		SOCIAL	GARCIA FLORES GILBERTO	GAFG680204HMNRL01		2,305.00
441 AYUDAS SOCIALES A LA POBLACIÓN INDIVIDUAL	X		SOCIAL	ESPINOZA SILVA VERONICA	EISV690120MMNSLR08		2,185.00
441 AYUDAS SOCIALES A LA POBLACIÓN INDIVIDUAL	X		SOCIAL	ESPINOZA SILVA VERONICA	EISV690120MMNSLR08		3,995.00
441 AYUDAS SOCIALES A LA POBLACIÓN INDIVIDUAL	X		SOCIAL	ESPINOZA SILVA VERONICA	EISV690120MMNSLR08		725.00
441 AYUDAS SOCIALES A LA POBLACIÓN INDIVIDUAL	X		SOCIAL	BARAJAS NIEVES MARIA FRANCISCA	BANF900321MMNRRV01		4,485.00
441 AYUDAS SOCIALES A LA POBLACIÓN INDIVIDUAL	X		SOCIAL	BERNAL MENDOZA MARIA DEL CARMEN	BEMC811207MMNRRN06		985.00
441 AYUDAS SOCIALES A LA POBLACIÓN INDIVIDUAL	X		SOCIAL	BERNAL MENDOZA MARIA DEL CARMEN	BEMC811207MMNRRN06		585.00
441 AYUDAS SOCIALES A LA POBLACIÓN INDIVIDUAL	X		SOCIAL	GARCIA JUAREZ ANTONIO	GAJA770614HMNRRN08		2,860.00
441 AYUDAS SOCIALES A LA POBLACIÓN INDIVIDUAL	X		SOCIAL	GUTIERREZ NEGRETE SALVADOR	GUNS750311HMNTGL02		5,220.00
441 AYUDAS SOCIALES A LA POBLACIÓN INDIVIDUAL	X		SOCIAL	AVILA CALDERON CITLALI	AICC940629MMNVLTO5		3,135.00
441 AYUDAS SOCIALES A LA POBLACIÓN INDIVIDUAL	X		SOCIAL	GARCIA BAUTISTA ANALILIA	GABA561207MMNRTN08		4,838.00
441 AYUDAS SOCIALES A LA POBLACIÓN INDIVIDUAL	X		SOCIAL	AGUSTIN MARTINEZ FRANCISCO JAVIER	AUMF850123HMNGRR07		3,225.00
441 AYUDAS SOCIALES A LA POBLACIÓN INDIVIDUAL	X		SOCIAL	HERNANDEZ HERNANDEZ J. GUADALUPE	HEHG881218HMNRRD09		900.00
441 AYUDAS SOCIALES A LA POBLACIÓN INDIVIDUAL	X		SOCIAL	HERNANDEZ RUBIO JUANA	HERJ870405MMNRRB00		900.00
441 AYUDAS SOCIALES A LA POBLACIÓN INDIVIDUAL	X		SOCIAL	HERNANDEZ RUBIO JUANA	HERJ870405MMNRRB00		900.00
441 AYUDAS SOCIALES A LA POBLACIÓN INDIVIDUAL	X		SOCIAL	LOPEZ AGUADO GUADALUPE	LOAG831101MMNPGD03		1,488.00
441 AYUDAS SOCIALES A LA POBLACIÓN INDIVIDUAL	X		SOCIAL	MANRIQUEZ IBARRA JOSE LUIS	MAIL570411HMNBS03		14,880.00
441 AYUDAS SOCIALES A LA POBLACIÓN INDIVIDUAL	X		SOCIAL	RANGEL MARTINEZ EVA	RAME521203MMNRRV06		936.00
441 AYUDAS SOCIALES A LA POBLACIÓN INDIVIDUAL	X		SOCIAL	SANDOVAL LOPEZ ERICA	SALE841130MMNRRP04		9,180.00
441 AYUDAS SOCIALES A LA POBLACIÓN INDIVIDUAL	X		SOCIAL	HURTADO PARENTE PASCUAL	HUPP560814HMNRRS02		930.00
441 AYUDAS SOCIALES A LA POBLACIÓN INDIVIDUAL	X		SOCIAL	LOPEZ SOTO MARIA GUADALUPE	LOSG421207MMNPTD07		1,828.72
441 AYUDAS SOCIALES A LA POBLACIÓN INDIVIDUAL	X		SOCIAL	HEREDIA GONZALEZ ALVARO	HEGA710527HMNRL08		900.00
441 AYUDAS SOCIALES A LA POBLACIÓN INDIVIDUAL	X		SOCIAL	GARCIA PEREZ LEODEGARIO	GAPL3009200DHMNRD01		900.00
441 AYUDAS SOCIALES A LA POBLACIÓN INDIVIDUAL	X		SOCIAL	GARCIA PEREZ LEODEGARIO	GAPL3009200DHMNRD01		900.00
441 AYUDAS SOCIALES A LA POBLACIÓN INDIVIDUAL	X		SOCIAL	GARCIA PEREZ PATRICIA	GAPP791013MMNRRD02		900.00
441 AYUDAS SOCIALES A LA POBLACIÓN INDIVIDUAL	X		SOCIAL	GARCIA PEREZ PATRICIA	GAPP791013MMNRRD02		900.00
441 AYUDAS SOCIALES A LA POBLACIÓN INDIVIDUAL	X		SOCIAL	GARCIA PEREZ PATRICIA	GAPP791013MMNRRD02		900.00
441 AYUDAS SOCIALES A LA POBLACIÓN INDIVIDUAL	X		SOCIAL	GARCIA PEREZ PATRICIA	GAPP791013MMNRRD02		900.00
441 AYUDAS SOCIALES A LA POBLACIÓN INDIVIDUAL	X		SOCIAL	AYALA SERRANO MARIA LUZ	AASL291222MGTYR201		297.45
441 AYUDAS SOCIALES A LA POBLACIÓN INDIVIDUAL	X		SOCIAL	ZETINA AGUILERA ARACELI	ZEAA730321MDFTR00		8,364.00
441 AYUDAS SOCIALES A LA POBLACIÓN INDIVIDUAL	X		SOCIAL	MEJIA MARTINEZ MAGDA	MEMM000607MGTJRG02		900.00
441 AYUDAS SOCIALES A LA POBLACIÓN INDIVIDUAL	X		SOCIAL	DOÑA CABALLERO MARIA JAQUELINE	DOCJ990909MMNXXB08		2,952.49
441 AYUDAS SOCIALES A LA POBLACIÓN INDIVIDUAL	X		SOCIAL	BALCAZAR ALVARADO MARIA CARMEN	BAAC780129MMNLLR07		1,488.00
441 AYUDAS SOCIALES A LA POBLACIÓN INDIVIDUAL	X		SOCIAL	VELAZQUEZ NIÑO SALVADOR	VENSS30612HMNXL02		1,302.00
441 AYUDAS SOCIALES A LA POBLACIÓN INDIVIDUAL	X		SOCIAL	BOYSO RODRIGUEZ FERNANDO	BORF350520HMNYDR03		4,120.00
441 AYUDAS SOCIALES A LA POBLACIÓN INDIVIDUAL	X		SOCIAL	RODRIGUEZ ALCANTAR MARIEL	ROAM950312MMNDLR08		1,860.00
441 AYUDAS SOCIALES A LA POBLACIÓN INDIVIDUAL	X		SOCIAL	ALCANTAR ALVAREZ MARIA DE LOS ANGELES	AAAA721123MMNLLN00		3,720.00
441 AYUDAS SOCIALES A LA POBLACIÓN INDIVIDUAL	X		SOCIAL	PONCE MORALES RAUL	POMR871008HMNRL00		3,120.00
441 AYUDAS SOCIALES A LA POBLACIÓN INDIVIDUAL	X		SOCIAL	OROZCO ESPINO MARIA DEL ROSARIO	OOCER760615MMNRS303		780.00
441 AYUDAS SOCIALES A LA POBLACIÓN INDIVIDUAL	X		SOCIAL	BOIZO JIMENEZ LUZ			6,563.00
441 AYUDAS SOCIALES A LA POBLACIÓN INDIVIDUAL	X		SOCIAL	ANTONIO CORREA CHAVEZ	COCA790615HMNRRH06		9,300.00
441 AYUDAS SOCIALES A LA POBLACIÓN INDIVIDUAL	X		SOCIAL	ALFARO JIMENEZ BEATRIZ	AAJB590730MGLT06		3,138.00
441 AYUDAS SOCIALES A LA POBLACIÓN INDIVIDUAL	X		SOCIAL	GUERRERO HERNANDEZ ARMANDO	GUHA650621HDFRR06		13,950.00
441 AYUDAS SOCIALES A LA POBLACIÓN INDIVIDUAL	X		SOCIAL	AGUILAR RAMIREZ JOSE AURELIO	AURA590616HMNGMR08		9,300.00
441 AYUDAS SOCIALES A LA POBLACIÓN INDIVIDUAL	X		SOCIAL	ORTIZ CABALLERO ESPERANZA	OICE551004MMNRRB00		13,950.00
441 AYUDAS SOCIALES A LA POBLACIÓN INDIVIDUAL	X		SOCIAL	GONZALEZ ESPARZA VIRIDIANA	GOEV000128MMNNSRA7		757.00
441 AYUDAS SOCIALES A LA POBLACIÓN INDIVIDUAL	X		SOCIAL	MUÑOZ VAZQUEZ JONATHAN	MUVJ921213HGTXZ06		11,800.00
441 AYUDAS SOCIALES A LA POBLACIÓN INDIVIDUAL	X		SOCIAL	MUÑOZ VAZQUEZ JONATHAN	MUVJ921213HGTXZ06		17,400.00
441 AYUDAS SOCIALES A LA POBLACIÓN INDIVIDUAL	X		SOCIAL	MUÑOZ VAZQUEZ JONATHAN	MUVJ921213HGTXZ06		6,750.00
441 AYUDAS SOCIALES A LA POBLACIÓN INDIVIDUAL	X		SOCIAL	MUÑOZ VAZQUEZ JONATHAN	MUVJ921213HGTXZ06		6,563.00
441 AYUDAS SOCIALES A LA POBLACIÓN INDIVIDUAL	X		SOCIAL	MUÑOZ VAZQUEZ JONATHAN	MUVJ921213HGTXZ06		5,952.00
441 AYUDAS SOCIALES A LA POBLACIÓN INDIVIDUAL	X		SOCIAL	ROMERO ALVAREZ DELIA	ROAD790425MMNMLL07		3,944.00
441 AYUDAS SOCIALES A LA POBLACIÓN INDIVIDUAL	X		SOCIAL	ACEVEDO VEGA ELISA	AEVE530622MGTGCL02		3,944.00

"Bajo protesta de decir verdad, declaramos que este reporte y sus notas son razonablemente correctos, y son responsabilidad del emisor."

000326



# MUNICIPIO DE ZINAPECUARO MICHOACAN

## MONTOS PAGADOS POR AYUDAS Y SUBSIDIOS

TRIMESTRE 3 DEL AÑO 2022

PAGINA 22 DE 37

	CONCEPTO	AYUDA A	SUBSIDIO	SECTOR	BENEFICIARIO	CURP	RFC	MONTO PAGADO
441	AYUDAS SOCIALES A LA POBLACIÓN INDIVIDUAL	X		SOCIAL	RAMIREZ HERNANDEZ J. CARMEN	RAHC710512HMNR06		1,972.00
441	AYUDAS SOCIALES A LA POBLACIÓN INDIVIDUAL	X		SOCIAL	HUERTA HUERTA RAUL	HUHR740919HMNR02		1,972.00
441	AYUDAS SOCIALES A LA POBLACIÓN INDIVIDUAL	X		SOCIAL	RODRIGUEZ BRIBIESCA BENJAMIN	ROBB461014HMNDR04		1,972.00
441	AYUDAS SOCIALES A LA POBLACIÓN INDIVIDUAL	X		SOCIAL	MORA PEREZ AGUSTIN	MOPA451028HVZRR09		1,972.00
441	AYUDAS SOCIALES A LA POBLACIÓN INDIVIDUAL	X		SOCIAL	HERNANDEZ MARQUEZ FRANCISCO	HEMF771123HMNR06		3,000.00
441	AYUDAS SOCIALES A LA POBLACIÓN INDIVIDUAL	X		SOCIAL	ROJAS VILLAFUERTE MARINO	ROVN721226HDFJLR07		5,730.00
441	AYUDAS SOCIALES A LA POBLACIÓN INDIVIDUAL	X		SOCIAL	ROJAS VILLAFUERTE MARINO	ROVN721226HDFJLR07		225.00
441	AYUDAS SOCIALES A LA POBLACIÓN INDIVIDUAL	X		SOCIAL	GUTIERREZ PATINIAGUA ANGELICA	GUPA800321MMNTN06		2,232.00
441	AYUDAS SOCIALES A LA POBLACIÓN INDIVIDUAL	X		SOCIAL	GUZMAN BARRIOS MA. GUADALUPE	GUBG690917MMNZRDD07		1,860.00
441	AYUDAS SOCIALES A LA POBLACIÓN INDIVIDUAL	X		SOCIAL	RUBIO CORREA MARISELA	RUCM700101MMNBR06		5,453.00
441	AYUDAS SOCIALES A LA POBLACIÓN INDIVIDUAL	X		SOCIAL	MALDONADO JURADO GUADALUPE FERIAANDA	MAJG970210MMNLRD07		1,126.00
441	AYUDAS SOCIALES A LA POBLACIÓN INDIVIDUAL	X		SOCIAL	RODRIGUEZ JURADO J. MARIO	2566037480450		840.00
441	AYUDAS SOCIALES A LA POBLACIÓN INDIVIDUAL	X		SOCIAL	ESTRADA GARCIA ANA ISELA	EAGA840418MMNSRN08		2,590.00
441	AYUDAS SOCIALES A LA POBLACIÓN INDIVIDUAL	X		SOCIAL	ESTRADA GARCIA ANA ISELA	EAGA840418MMNSRN08		1,920.03
441	AYUDAS SOCIALES A LA POBLACIÓN INDIVIDUAL	X		SOCIAL	ESTRADA GARCIA ANA ISELA	EAGA840418MMNSRN08		2,690.00
441	AYUDAS SOCIALES A LA POBLACIÓN INDIVIDUAL	X	X	ECONOMICO	ESTRADA GARCIA ANA ISELA	EAGA840418MMNSRN08		2,790.00
441	AYUDAS SOCIALES A LA POBLACIÓN INDIVIDUAL	X		SOCIAL	ESTRADA GARCIA ANA ISELA	EAGA840418MMNSRN08		2,800.00
441	AYUDAS SOCIALES A LA POBLACIÓN INDIVIDUAL	X		SOCIAL	LOPEZ MATEOS NORMA ANGELICA	LOMN861224MDGPL09		590.44
441	AYUDAS SOCIALES A LA POBLACIÓN INDIVIDUAL	X		SOCIAL	DIAS CONTRERAS CATALINA	DICC8511MMNZNT08		1,069.99
441	AYUDAS SOCIALES A LA POBLACIÓN INDIVIDUAL	X		SOCIAL	RUBIO VILLAFUERTE ANTONIO	RUVA660402HMNBLN07		512.43
441	AYUDAS SOCIALES A LA POBLACIÓN INDIVIDUAL	X		SOCIAL	JIMENEZ GARCIA GERARDO	JISG730503HMNMLR03		1,378.04
441	AYUDAS SOCIALES A LA POBLACIÓN INDIVIDUAL	X		SOCIAL	BALLESTEROS PEREZ GABRIEL	BAPG730927MMNLRB09		680.00
441	AYUDAS SOCIALES A LA POBLACIÓN INDIVIDUAL	X		SOCIAL	APOLINAR RANGEL SOLIS MARIA	RASA700326MMNLP02		860.00
441	AYUDAS SOCIALES A LA POBLACIÓN INDIVIDUAL	X		SOCIAL	VILLAGOMEZ LOPEZ YARELI	VILY891107MMNLP01		825.00
441	AYUDAS SOCIALES A LA POBLACIÓN INDIVIDUAL	X		SOCIAL	ACEVEDO GONZALEZ GISEL	AEAR490622HMNCVB03		284.50
441	AYUDAS SOCIALES A LA POBLACIÓN INDIVIDUAL	X		SOCIAL	ACEVEDO GONZALEZ GISEL	AEAR490622HMNCVB03		515.00
441	AYUDAS SOCIALES A LA POBLACIÓN INDIVIDUAL	X		SOCIAL	AREVALO PEREZ ANAYELI	AEPAS80719MMNRRN00		2,000.00
441	AYUDAS SOCIALES A LA POBLACIÓN INDIVIDUAL	X		SOCIAL	BALDERAS VAZQUEZ MARIA	BAVM621107MSPLZR06		3,815.00
441	AYUDAS SOCIALES A LA POBLACIÓN INDIVIDUAL	X		SOCIAL	OLIVAREZ CASTILLO GUADALUPE	OICB801126MMNLS005		2,000.00
441	AYUDAS SOCIALES A LA POBLACIÓN INDIVIDUAL	X		SOCIAL	CARMONA SOTO CITLALI	CASC0006501MMNRTTA8		4,000.00
441	AYUDAS SOCIALES A LA POBLACIÓN INDIVIDUAL	X		SOCIAL	ESPIÑOZA MUÑOZ MARIA ADRIANA	EIMA610405MMNSXD06		3,000.00
441	AYUDAS SOCIALES A LA POBLACIÓN INDIVIDUAL	X		SOCIAL	SOTO TENORIO MARIA GUADALUPE	SOTG851212MMNTND06		2,000.00
441	AYUDAS SOCIALES A LA POBLACIÓN INDIVIDUAL	X		SOCIAL	CHAVEZ MOYA GERARDO	CAMG760914HMNHYR04		6,563.00
441	AYUDAS SOCIALES A LA POBLACIÓN INDIVIDUAL	X		SOCIAL	ALVAREZ MUÑOZ TERESA	AAMT521117MTLXR03		1,000.00
441	AYUDAS SOCIALES A LA POBLACIÓN INDIVIDUAL	X		SOCIAL	CARDONA ALVAREZ GUADALUPE CARLOS	CAAG831223HMNRLD01		1,000.00
441	AYUDAS SOCIALES A LA POBLACIÓN INDIVIDUAL	X		SOCIAL	GARCIA SERRANO ANA CRISTINA	GASA99012MGTRRN06		3,451.00
441	AYUDAS SOCIALES A LA POBLACIÓN INDIVIDUAL	X		SOCIAL	DELGADO PEREZ LETICIA	DEPL840128MNCRLT01		4,000.00
441	AYUDAS SOCIALES A LA POBLACIÓN INDIVIDUAL	X		SOCIAL	ARELLANO RODRIGUEZ MA. ABIGAIL	AERA571231MGTRDB07		9,000.00
441	AYUDAS SOCIALES A LA POBLACIÓN INDIVIDUAL	X		SOCIAL	ARELLANO RODRIGUEZ MA. ABIGAIL	AERA571231MGTRDB07		8,000.00
441	AYUDAS SOCIALES A LA POBLACIÓN INDIVIDUAL	X		SOCIAL	ARELLANO RODRIGUEZ MA. ABIGAIL	AERA571231MGTRDB07		242.00
441	AYUDAS SOCIALES A LA POBLACIÓN INDIVIDUAL	X		SOCIAL	VELAZQUEZ PEREZ ENRIQUE			12,969.00
441	AYUDAS SOCIALES A LA POBLACIÓN INDIVIDUAL	X		SOCIAL	MORQUECHO RANGEL SONIA MIREYA	MORS770112MMNRNIN09		2,200.00
441	AYUDAS SOCIALES A LA POBLACIÓN INDIVIDUAL	X		SOCIAL	RUBIO PADILLA J ISAIAS	RUPI470706HMNBDS03		3,938.00
441	AYUDAS SOCIALES A LA POBLACIÓN INDIVIDUAL	X		SOCIAL	VEGA PALOMINO MARTHA FABIOLA	VEPM690203MMNGLR04		4,000.00
441	AYUDAS SOCIALES A LA POBLACIÓN INDIVIDUAL	X		SOCIAL	LLANOS FARFAN ELVIRA	LAFE680612MMNLR02		4,000.00
441	AYUDAS SOCIALES A LA POBLACIÓN INDIVIDUAL	X		SOCIAL	RODRIGUEZ JURADO AGUSTINA	ROJA561218MMNDRG00		7,320.00
441	AYUDAS SOCIALES A LA POBLACIÓN INDIVIDUAL	X		SOCIAL	GUTIERREZ CHAVEZ VICTOR ALFONSO	GLUCV841203HMNTHC06		2,600.00
441	AYUDAS SOCIALES A LA POBLACIÓN INDIVIDUAL	X		SOCIAL	REYES ABITIA ENRIQUE	REAE660305HMNYB02		4,000.00
441	AYUDAS SOCIALES A LA POBLACIÓN INDIVIDUAL	X		SOCIAL	RODRIGUEZ JURADO MARIA LUISA	ROJL680610MMNDRS06		7,720.00
441	AYUDAS SOCIALES A LA POBLACIÓN INDIVIDUAL	X		SOCIAL	ESTRADA CRUZ ROBERTO OCTABIO	EACR821213HMC SRB05		4,000.00
441	AYUDAS SOCIALES A LA POBLACIÓN INDIVIDUAL	X		SOCIAL	ESTRADA CRUZ ROBERTO OCTABIO	EACR821213HMC SRB05		8,640.00
441	AYUDAS SOCIALES A LA POBLACIÓN INDIVIDUAL	X		SOCIAL	ESTRADA CRUZ ROBERTO OCTABIO	EACR821213HMC SRB05		8,000.00
441	AYUDAS SOCIALES A LA POBLACIÓN INDIVIDUAL	X		SOCIAL	ESTRADA CRUZ ROBERTO OCTABIO	EACR821213HMC SRB05		2,000.00
441	AYUDAS SOCIALES A LA POBLACIÓN INDIVIDUAL	X		SOCIAL	ESTRADA CRUZ ROBERTO OCTABIO	EACR821213HMC SRB05		1,050.00
441	AYUDAS SOCIALES A LA POBLACIÓN INDIVIDUAL	X		SOCIAL	LOPEZ GUERRERO ESTELA	LOGE830425MMNPRS24		5,376.00
441	AYUDAS SOCIALES A LA POBLACIÓN INDIVIDUAL	X		SOCIAL	LOPEZ GUERRERO ESTELA	LOGE830425MMNPRS24		624.00
441	AYUDAS SOCIALES A LA POBLACIÓN INDIVIDUAL	X		SOCIAL	CRUZ MENDOZA YOLANDA	CUMY510501MMNRLN00		4,000.06

"Bajo protesta de decir verdad, declaramos que este reporte y sus notas son razonablemente correctos, y son responsabilidad del emisor."

000327



# MUNICIPIO DE ZINAPÉCUARO MICHOACÁN

## MONTOS PAGADOS POR AYUDAS Y SUBSIDIOS

TRIMESTRE 3 DEL AÑO 2022

PAGINA 23 DE 37

CONCEPTO	AYUDA A	SUBSIDIO	SECTOR	BENEFICIARIO	CURP	RFC	MONTO PAGADO
441 AYUDAS SOCIALES A LA POBLACIÓN INDIVIDUAL	X		SOCIAL	CARRAZCO REYES BLANCA ESTELA	CARB710827MMNRYL08		6,563.00
441 AYUDAS SOCIALES A LA POBLACIÓN INDIVIDUAL	X		SOCIAL	DAVALOS GARCIA YULIANA	DAGY00326MMNVRLAS		4,000.00
441 AYUDAS SOCIALES A LA POBLACIÓN INDIVIDUAL	X		SOCIAL	LLANOS DAVALOS GABRIELA	LADG930917MMNLVB03		4,000.00
441 AYUDAS SOCIALES A LA POBLACIÓN INDIVIDUAL	X		SOCIAL	CHAVEZ CERRITOS BONIFICACIO	CACB870514HMHNRN09		1,200.00
441 AYUDAS SOCIALES A LA POBLACIÓN INDIVIDUAL	X		SOCIAL	MOROQUECHO MONDRAGON REYNA	MOVR680106MDFRNY00		2,272.50
441 AYUDAS SOCIALES A LA POBLACIÓN INDIVIDUAL	X		SOCIAL	MARTINEZ GOMEZ FLORA	MAGF571113MGTRML03		6,563.00
441 AYUDAS SOCIALES A LA POBLACIÓN INDIVIDUAL	X		SOCIAL	MARTINEZ GOMEZ FLORA	MAGF571113MGTRML03		878.00
441 AYUDAS SOCIALES A LA POBLACIÓN INDIVIDUAL	X		SOCIAL	DURAN FARFAN ABEL	DUFA690722HMHNRB00		6,563.00
441 AYUDAS SOCIALES A LA POBLACIÓN INDIVIDUAL	X		SOCIAL	PEREZ ROSALES NANSI	PERN771005MMNRSN02		6,995.00
441 AYUDAS SOCIALES A LA POBLACIÓN INDIVIDUAL	X		SOCIAL	GRANDOS MARIN MARI SONIA	GAMM530405MMNRRR08		1,860.00
441 AYUDAS SOCIALES A LA POBLACIÓN INDIVIDUAL	X		SOCIAL	DELGADO ALANIS DAVID	DEAD621128HMHNLV05		1,860.00
441 AYUDAS SOCIALES A LA POBLACIÓN INDIVIDUAL	X		SOCIAL	VARGAS HERNANDEZ PEDRO	VAHP650116HMHNRD01		3,451.00
441 AYUDAS SOCIALES A LA POBLACIÓN INDIVIDUAL	X		SOCIAL	BARRERA LOPEZ MANUEL	BALM851224HMHNRPN06		2,632.00
441 AYUDAS SOCIALES A LA POBLACIÓN INDIVIDUAL	X		SOCIAL	ESPIÑOZA SANTOS MARIA AUXILIO	EISA79091506MMNSNX02		1,860.00
441 AYUDAS SOCIALES A LA POBLACIÓN INDIVIDUAL	X		SOCIAL	MONDRAGON HERNANDEZ MA ESTHER	MOHE520318NNEBRS04		3,451.00
441 AYUDAS SOCIALES A LA POBLACIÓN INDIVIDUAL	X		SOCIAL	MEDINA FIERROS MARIA ELENA	MEFE520511MMNDRL07		2,747.00
441 AYUDAS SOCIALES A LA POBLACIÓN INDIVIDUAL	X		SOCIAL	SERRATO LUNA YOLANDA	SELY60603MMNCRNC07		5,800.00
441 AYUDAS SOCIALES A LA POBLACIÓN INDIVIDUAL	X		SOCIAL	ALMA GONZALEZ MORALES	GOMA821108MMNRL04		25,525.80
441 AYUDAS SOCIALES A LA POBLACIÓN INDIVIDUAL	X		SOCIAL	MUÑOZ HERNANDEZ VERONICA	MUHV481207MMNIXRR00		8,000.00
441 AYUDAS SOCIALES A LA POBLACIÓN INDIVIDUAL	X		SOCIAL	AYALA COSS OTILIA	AACO510226MMNYSY05		8,000.00
441 AYUDAS SOCIALES A LA POBLACIÓN INDIVIDUAL	X		SOCIAL	VALDEZ GARCIA JOSE JUAN	VAGJ560512HMHNLRN09		6,800.00
441 AYUDAS SOCIALES A LA POBLACIÓN INDIVIDUAL	X		SOCIAL	CALDERON RESENDIZ MARIA DEL ROSARIO	CARR781210MMNLS00		6,800.00
441 AYUDAS SOCIALES A LA POBLACIÓN INDIVIDUAL	X		SOCIAL	BALLINES VALDEZ ISRAEL	BAV1770616HMHNLRS07		6,800.00
441 AYUDAS SOCIALES A LA POBLACIÓN INDIVIDUAL	X		SOCIAL	GARCIA CHAVEZ MARIA ROSALBA	GACR721230MMNRHS09		6,800.00
441 AYUDAS SOCIALES A LA POBLACIÓN INDIVIDUAL	X		SOCIAL	HINOJOSA SIERRA ESPERANZA	HISE570516MDGNRS07		3,600.00
441 AYUDAS SOCIALES A LA POBLACIÓN INDIVIDUAL	X		SOCIAL	HINOJOSA SIERRA ESPERANZA	HISE570516MDGNRS07		3,200.00
441 AYUDAS SOCIALES A LA POBLACIÓN INDIVIDUAL	X		SOCIAL	HINOJOSA SIERRA ESPERANZA	HISE570516MDGNRS07		3,090.00
441 AYUDAS SOCIALES A LA POBLACIÓN INDIVIDUAL	X		SOCIAL	OLIVARES HERNANDEZ HORALIA LUCILA	OIH6805025MOCLRR05		489.99
441 AYUDAS SOCIALES A LA POBLACIÓN INDIVIDUAL	X		SOCIAL	BAUTISTA GARCIA JULIO	GAGJ0010HMNTRLA6		1,687.99
441 AYUDAS SOCIALES A LA POBLACIÓN INDIVIDUAL	X		SOCIAL	MORENO SAUCEDO JESUS MANUEL	MOSJ660512HMHNRCS04		489.99
441 AYUDAS SOCIALES A LA POBLACIÓN INDIVIDUAL	X		SOCIAL	HEREDIA GUERRERO MARIANA	HEGM900512MDFRRR08		1,220.91
441 AYUDAS SOCIALES A LA POBLACIÓN INDIVIDUAL	X		SOCIAL	SANCHEZ PADILLA ELVIRA	SAPE360125MGTDNL08		580.00
441 AYUDAS SOCIALES A LA POBLACIÓN INDIVIDUAL	X		SOCIAL	GARCIA SANCHEZ MA. LUIZA	GASL561120MMNRRNZ12		580.00
441 AYUDAS SOCIALES A LA POBLACIÓN INDIVIDUAL	X		SOCIAL	AVILA NAVA JEYMI CRISTAL	AINJ180524MMNVVYA7		515.00
441 AYUDAS SOCIALES A LA POBLACIÓN INDIVIDUAL	X		SOCIAL	GONZALEZ CRUZ MA. CECILIA	GOCC650125MMNRLN02		1,265.00
441 AYUDAS SOCIALES A LA POBLACIÓN INDIVIDUAL	X		SOCIAL	SALAZAR GARCIA ANTONIO	SAGA481006HMHNLRN02		599.99
441 AYUDAS SOCIALES A LA POBLACIÓN INDIVIDUAL	X		SOCIAL	FIERROS GARCIA ARTURO	FILA400418HMHNRPR00		569.84
441 AYUDAS SOCIALES A LA POBLACIÓN INDIVIDUAL	X		SOCIAL	ANICETO GARCIA ANA LAURA	AIGM040922MGTRNRAS		414.70
441 AYUDAS SOCIALES A LA POBLACIÓN INDIVIDUAL	X		SOCIAL	ROJAS FRANCO HARNOLD	ROFH110803HMHNRPA5		759.99
441 AYUDAS SOCIALES A LA POBLACIÓN INDIVIDUAL	X		SOCIAL	CRUZ MUÑOZ ANGEL	CUMA120704HMHNRXNAG		354.99
441 AYUDAS SOCIALES A LA POBLACIÓN INDIVIDUAL	X		SOCIAL	TAPIA GARCIA VERONICA	TAGV621202MMNRRR08		1,085.00
441 AYUDAS SOCIALES A LA POBLACIÓN INDIVIDUAL	X		SOCIAL	CONTRERAS AVILA SILVIA	COAS641103MMNIVL04		299.99
441 AYUDAS SOCIALES A LA POBLACIÓN INDIVIDUAL	X		SOCIAL	ZETINA LUNA ELIZABETH	ZELE011013MMNNTLA3		149.99
441 AYUDAS SOCIALES A LA POBLACIÓN INDIVIDUAL	X		SOCIAL	ZETINA LUNA ELIZABETH	ZELE011013MMNNTLA3		1,305.93
441 AYUDAS SOCIALES A LA POBLACIÓN INDIVIDUAL	X		SOCIAL	DIAS CONTRERAS NOEMI	DICH880426MMNZNMO3		1,675.00
441 AYUDAS SOCIALES A LA POBLACIÓN INDIVIDUAL	X		SOCIAL	CABALLERO JUAREZ CINDY	CAJC980709MMNBRN08		744.99
441 AYUDAS SOCIALES A LA POBLACIÓN INDIVIDUAL	X		SOCIAL	ESPIÑOZA MARTINEZ GERARDO	EIMG860417HMHNSRR04		650.00
441 AYUDAS SOCIALES A LA POBLACIÓN INDIVIDUAL	X		SOCIAL	PACHECO GANTE LIDIA	PAGL521213MMMSCND03		600.00
441 AYUDAS SOCIALES A LA POBLACIÓN INDIVIDUAL	X		SOCIAL	SALINAS MUÑOZ CARMELA	SAMC781211MMVCLXR04		650.00
441 AYUDAS SOCIALES A LA POBLACIÓN INDIVIDUAL	X		SOCIAL	PEREZ HERNANDEZ MA. DE LOS ANGELES	PEHA680327MMNRRN09		9,300.00
441 AYUDAS SOCIALES A LA POBLACIÓN INDIVIDUAL	X		SOCIAL	LOCENA REYES DORILUS	LORD810122MGRCYR00		3,135.00
441 AYUDAS SOCIALES A LA POBLACIÓN INDIVIDUAL	X		SOCIAL	NIEVES HERNANDEZ MARIA JUANA	NIHJ660702MMNVRN07		355.00
441 AYUDAS SOCIALES A LA POBLACIÓN INDIVIDUAL	X		SOCIAL	MUÑOZ CAMACHO MARIA GUADALUPE	MUCG990620MMNIXMD01		355.00
441 AYUDAS SOCIALES A LA POBLACIÓN INDIVIDUAL	X		SOCIAL	HERNANDEZ CARMEN CAROLINA	HECC921203MMNRRR07		3,480.00
441 AYUDAS SOCIALES A LA POBLACIÓN INDIVIDUAL	X		SOCIAL	RAMIREZ ANICUA JOSE ABUNDIO	RAAA910221HMHVMB03		5,800.00
441 AYUDAS SOCIALES A LA POBLACIÓN INDIVIDUAL	X		SOCIAL	BARRERA PADILLA ADAN JOEL	BAPA006903HMHNRDDA1		3,910.00
441 AYUDAS SOCIALES A LA POBLACIÓN INDIVIDUAL	X		SOCIAL	CORREA MORENO EDSOON NICOLAS	COMES10411HGTRRD06		4,000.00

"Bajo protesta de decir verdad, declaramos que este reporte y sus notas son razonablemente correctos, y son responsabilidad del emisor."

000328



# MUNICIPIO DE ZINAPÉCUARO MICHOACÁN

## MONTOS PAGADOS POR AYUDAS Y SUBSIDIOS

TRIMESTRE 3 DEL AÑO 2022

PAGINA 24 DE 37

CONCEPTO	AYUDA A	SUBSIDIO	SECTOR	BENEFICIARIO	CURP	RFC	MONTO PAGADO
441 AYUDAS SOCIALES A LA POBLACIÓN INDIVIDUAL	X		SOCIAL	CORREA MORENO EDSON NICOLAS	COME910411HGTRRD06		6,000.00
441 AYUDAS SOCIALES A LA POBLACIÓN INDIVIDUAL	X		SOCIAL	CASTRO MORQUECHO JORGE	CAMJ790829HMMNSRR04		12,180.00
441 AYUDAS SOCIALES A LA POBLACIÓN INDIVIDUAL	X		SOCIAL	CARMEN REYES MA ALEJANDRA	CARA671110MMNRL15		34,800.00
441 AYUDAS SOCIALES A LA POBLACIÓN INDIVIDUAL	X		SOCIAL	ARROYO ELVIRA	AOXE630707MMNRXL01		5,000.00
441 AYUDAS SOCIALES A LA POBLACIÓN INDIVIDUAL	X		SOCIAL	RUBIO RUBIO JOSE MARIA	RURMS81120HMMNBR03		350.00
441 AYUDAS SOCIALES A LA POBLACIÓN INDIVIDUAL	X		SOCIAL	GARCIA GARCIA CRISTINA	GAGC905021MMNRRR00		212.00
441 AYUDAS SOCIALES A LA POBLACIÓN INDIVIDUAL	X		SOCIAL	CHAVEZ GALVAN MARIA CONCEPCION	CAGC801208MMNHLN04		327.60
441 AYUDAS SOCIALES A LA POBLACIÓN INDIVIDUAL	X		SOCIAL	MAURICIO CRISTOBAL ADELA	MACA680320MMNRRD02		1,222.00
441 AYUDAS SOCIALES A LA POBLACIÓN INDIVIDUAL	X		SOCIAL	CALDERON NIEVES LORENA	CANL860912MMNLVR09		2,000.00
441 AYUDAS SOCIALES A LA POBLACIÓN INDIVIDUAL	X		SOCIAL	ZAVALA MORENO MA ALEJANDRA	ZAMA740124MMNVR00		10,000.00
441 AYUDAS SOCIALES A LA POBLACIÓN INDIVIDUAL	X		SOCIAL	MARIN MEDINA ARIANA	MAMA980117MMNRDR04		1,500.00
441 AYUDAS SOCIALES A LA POBLACIÓN INDIVIDUAL	X		SOCIAL	CRUZ LLANOS GRACIA	CULG851018MMNRLR04		1,000.00
441 AYUDAS SOCIALES A LA POBLACIÓN INDIVIDUAL	X		SOCIAL	SOLIS CASTILLO MARIA GLADIS	SOCG920423MMNLSL06		1,000.00
441 AYUDAS SOCIALES A LA POBLACIÓN INDIVIDUAL	X		SOCIAL	DOMINGUEZ MORENO MARIA CARMEN	DOMC850204MMNRRR00		1,000.00
441 AYUDAS SOCIALES A LA POBLACIÓN INDIVIDUAL	X		SOCIAL	RUBIO VALDEZ LUIS FERNANDO	RUVL950829HMMNBSL08		1,000.00
441 AYUDAS SOCIALES A LA POBLACIÓN INDIVIDUAL	X		SOCIAL	SANDOVAL SUAREZ MARIA TEREZA	SAST840817MDFRRO01		1,000.00
441 AYUDAS SOCIALES A LA POBLACIÓN INDIVIDUAL	X		SOCIAL	VALDEZ RUBIO JUAN	VARJ910831HMMNBLN09		1,000.00
441 AYUDAS SOCIALES A LA POBLACIÓN INDIVIDUAL	X		SOCIAL	SANTANA MORA ALFREDO	SAMA880618HMMNRL04		1,000.00
441 AYUDAS SOCIALES A LA POBLACIÓN INDIVIDUAL	X		SOCIAL	CRUZ ALANIS LETICIA	CUAL830627MMNVR00		1,000.00
441 AYUDAS SOCIALES A LA POBLACIÓN INDIVIDUAL	X		SOCIAL	HEREDIA CRUZ SILVANA	HECS900220MMNRL08		3,650.00
441 AYUDAS SOCIALES A LA POBLACIÓN INDIVIDUAL	X		SOCIAL	CONSUELO VICTORIA MARIA	VIXC310203MGTCKXN07		3,650.00
441 AYUDAS SOCIALES A LA POBLACIÓN INDIVIDUAL	X		SOCIAL	GONZALEZ FIERROS MAGDALENA	GOFM981021MMNRRG03		6,563.00
441 AYUDAS SOCIALES A LA POBLACIÓN INDIVIDUAL	X		SOCIAL	DURAN NIEVES MARIA IVONE	DUN851123MMNRRV02		2,050.00
441 AYUDAS SOCIALES A LA POBLACIÓN INDIVIDUAL	X		SOCIAL	MORALES CARAPIA JUAN JOSE	MOCJ940616HMMNRR05		6,563.00
441 AYUDAS SOCIALES A LA POBLACIÓN INDIVIDUAL	X		SOCIAL	GUILLEN MARTINEZ AMELIA	GUM7410105MDFLR06		5,160.00
441 AYUDAS SOCIALES A LA POBLACIÓN INDIVIDUAL	X		SOCIAL	LOPEZ AVALOS ALFREDO	LOA440714HMMNPR07		8,000.00
441 AYUDAS SOCIALES A LA POBLACIÓN INDIVIDUAL	X		SOCIAL	RODRIGUEZ FERRUSCA MARIA LAURA	ROFL7705095MMNDRR04		5,000.00
441 AYUDAS SOCIALES A LA POBLACIÓN INDIVIDUAL	X		SOCIAL	ESPIÑO CASTRO SANDRA	EICS780513MMNNSN03		11,475.00
441 AYUDAS SOCIALES A LA POBLACIÓN INDIVIDUAL	X		SOCIAL	CAMACHO CARMONA ENRIQUETA	CACE720703MMNMRN05		5,150.00
441 AYUDAS SOCIALES A LA POBLACIÓN INDIVIDUAL	X		SOCIAL	GARCIA SANCHEZ MARIA IRMA	GAS1641107MMNRR02		3,720.00
441 AYUDAS SOCIALES A LA POBLACIÓN INDIVIDUAL	X		SOCIAL	HEREDIA CRUZ YESICA	HECY920511MMNRRS06		3,720.00
441 AYUDAS SOCIALES A LA POBLACIÓN INDIVIDUAL	X		SOCIAL	OLIVARES CRUZ MARIA NOEMI	CARM871123MMNMR08		3,720.00
441 AYUDAS SOCIALES A LA POBLACIÓN INDIVIDUAL	X		SOCIAL	PARRALES LLANOS LIZBETH	PALL920512MMNRLZ06		3,720.00
441 AYUDAS SOCIALES A LA POBLACIÓN INDIVIDUAL	X		SOCIAL	RAMIREZ GONZALEZ SILVIA	RAHS910323MMNML03		3,720.00
441 AYUDAS SOCIALES A LA POBLACIÓN INDIVIDUAL	X		SOCIAL	ARRIAGA VALDEZ ANA PATRICIA	AIVA960414MMNRLN07		3,720.00
441 AYUDAS SOCIALES A LA POBLACIÓN INDIVIDUAL	X		SOCIAL	GARCIA ALVAREZ JUAN ELEGIO	GADJ540127HDFRZN03		2,000.00
441 AYUDAS SOCIALES A LA POBLACIÓN INDIVIDUAL	X		SOCIAL	MENDOZA RANGEL RIGOBERTO	MERR610819HMMNNG09		2,000.00
441 AYUDAS SOCIALES A LA POBLACIÓN INDIVIDUAL	X		SOCIAL	DOMATO MORA JUAN JOSE	DOMJ760130HGTRNR03		5,000.00
441 AYUDAS SOCIALES A LA POBLACIÓN INDIVIDUAL	X		SOCIAL	GONZALEZ INOCENCIO FELISA	GOIF930507MMNRL03		930.00
441 AYUDAS SOCIALES A LA POBLACIÓN INDIVIDUAL	X		SOCIAL	CORONA BADILLO MARIA DEL ROCIO	COBR740128MDFRDC05		5,000.00
441 AYUDAS SOCIALES A LA POBLACIÓN INDIVIDUAL	X		SOCIAL	SANCHEZ TELLEZ ELIZABETH	SATE831015MMNRL00		5,000.00
441 AYUDAS SOCIALES A LA POBLACIÓN INDIVIDUAL	X		SOCIAL	INOCENCIO HERNANDEZ IMELDA	LOHI710803MMNRRM02		4,955.00
441 AYUDAS SOCIALES A LA POBLACIÓN INDIVIDUAL	X		SOCIAL	GOMEZ AVALOS LUIS ANTONIO	GOAL970117HMMNVR08		6,563.00
441 AYUDAS SOCIALES A LA POBLACIÓN INDIVIDUAL	X		SOCIAL	ALVARADO CHAVEZ MARIA	AACM350619MMNHLR09		6,563.00
441 AYUDAS SOCIALES A LA POBLACIÓN INDIVIDUAL	X		SOCIAL	JURADO ALVAREZ MARIA MARTHA	JUAM730123MMNRLR00		2,160.00
441 AYUDAS SOCIALES A LA POBLACIÓN INDIVIDUAL	X		SOCIAL	ESTRADA BARRERA ROSAURA	EABR700627MMNRSR03		3,240.00
441 AYUDAS SOCIALES A LA POBLACIÓN INDIVIDUAL	X		SOCIAL	MEDINA BERNAL JOSE GUADALUPE	MEBG740911HMMNDRD08		11,915.00
441 AYUDAS SOCIALES A LA POBLACIÓN INDIVIDUAL	X		SOCIAL	GARCIA RODRIGUEZ VIOLETA	GARV900119MMNRRDL03		9,280.00
441 AYUDAS SOCIALES A LA POBLACIÓN INDIVIDUAL	X		SOCIAL	VAZQUEZ ALVAREZ MARIA GUADALUPE	VAA740715MMNRLD01		4,000.00
441 AYUDAS SOCIALES A LA POBLACIÓN INDIVIDUAL	X		SOCIAL	GUTIERREZ CALDERON MIGUEL ANGEL	GUCM891108HMMNITL09		3,800.00
441 AYUDAS SOCIALES A LA POBLACIÓN INDIVIDUAL	X		SOCIAL	MENDEZ ESTRADA JOVA	MEEJ540807MMNNSV09		989.00
441 AYUDAS SOCIALES A LA POBLACIÓN INDIVIDUAL	X		SOCIAL	JASSO MONDRAGON FRANCISCO	JAMF551004HMMNRR09		2,000.00
441 AYUDAS SOCIALES A LA POBLACIÓN INDIVIDUAL	X		SOCIAL	FERNANDEZ TORRES GUADALUPE	FETG830801HMMNRRD05		740.00
441 AYUDAS SOCIALES A LA POBLACIÓN INDIVIDUAL	X		SOCIAL	ESNESTO SOLIS VILLAFUERTE JOSE ALBERTO	SOVA690401HMMNLLL07		939.00
441 AYUDAS SOCIALES A LA POBLACIÓN INDIVIDUAL	X		SOCIAL	MORENO ALMANZA BRITANNY	MOAB130704MGTFLRA2		1,100.00
441 AYUDAS SOCIALES A LA POBLACIÓN INDIVIDUAL	X		SOCIAL	MENDOZA SANCHEZ EDUARDO	MESE931229HMMNND08		747.15
441 AYUDAS SOCIALES A LA POBLACIÓN INDIVIDUAL	X		SOCIAL	DURAN HUERTA ANGELINA	DUHA410429MMNRRN04		1,990.56

"Bajo protesta de decir verdad, declaramos que este reporte y sus notas son razonablemente correctos, y son responsabilidad del emisor."

000329

# MUNICIPIO DE ZINAPÉCUARO MICHOACÁN

## MONTOS PAGADOS POR AYUDAS Y SUBSIDIOS

TRIMESTRE 3 DEL AÑO 2022

PAGINA 25 DE 37

CONCEPTO	AYUDA A	SUBSIDIO	SECTOR	BENEFICIARIO	CURP	RFC	MONTO PAGADO
441 AYUDAS SOCIALES A LA POBLACIÓN INDIVIDUAL	X		SOCIAL	MANDUJANO HERNANDEZ ADRIAN	MAHA590521HDFNR008		890.00
441 AYUDAS SOCIALES A LA POBLACIÓN INDIVIDUAL	X		SOCIAL	MANDUJANO HERNANDEZ ADRIAN	MAHA590521HDFNR008		317.99
441 AYUDAS SOCIALES A LA POBLACIÓN INDIVIDUAL	X		SOCIAL	CAMACHO GARCIA GILBERTO	CAGG820212HDFMRL08		2,200.00
441 AYUDAS SOCIALES A LA POBLACIÓN INDIVIDUAL	X		SOCIAL	CAMACHO GARCIA GILBERTO	CAGG820212HDFMRL08		4,000.00
441 AYUDAS SOCIALES A LA POBLACIÓN INDIVIDUAL	X		SOCIAL	CAMACHO GARCIA GILBERTO	CAGG820212HDFMRL08		5,000.00
441 AYUDAS SOCIALES A LA POBLACIÓN INDIVIDUAL	X		SOCIAL	CAMACHO GARCIA GILBERTO	CAGG820212HDFMRL08		5,000.00
441 AYUDAS SOCIALES A LA POBLACIÓN INDIVIDUAL	X		SOCIAL	AVILA HERNANDEZ MIGUEL AURELIO	AIHM641201HMNVRG03		5,000.00
441 AYUDAS SOCIALES A LA POBLACIÓN INDIVIDUAL	X		SOCIAL	GUERRERO PEREZ MARIA DE LOS ANGELES	GUPA660313MMNRRN06		1,940.00
441 AYUDAS SOCIALES A LA POBLACIÓN INDIVIDUAL	X		SOCIAL	LOPEZ NARANJO ELIZABETH	LONE840307MMNPR006		5,000.00
441 AYUDAS SOCIALES A LA POBLACIÓN INDIVIDUAL	X		SOCIAL	VILLEGAS GUERRERO MA LETICIA	VIGL650603MMNLR000		5,000.00
441 AYUDAS SOCIALES A LA POBLACIÓN INDIVIDUAL	X		SOCIAL	RODRIGUEZ VELAZQUEZ MARIA GUADALUPE	ROVG740301MDFDOL02		5,000.00
441 AYUDAS SOCIALES A LA POBLACIÓN INDIVIDUAL	X		SOCIAL	LOPEZ HERNANDEZ DELIA	LOHD770508MMCPRL07		3,950.00
441 AYUDAS SOCIALES A LA POBLACIÓN INDIVIDUAL	X		SOCIAL	MURILLO CHAVEZ CAROLINA	MUC550529MJCRHR01		4,225.00
441 AYUDAS SOCIALES A LA POBLACIÓN INDIVIDUAL	X		SOCIAL	BERNAL SALMERON NAYELI	BESN970630MMNRLY05		4,725.00
441 AYUDAS SOCIALES A LA POBLACIÓN INDIVIDUAL	X		SOCIAL	LLANOS QUIROZ LUIS GERARDO	LAQL911119HMNLR500		13,500.00
441 AYUDAS SOCIALES A LA POBLACIÓN INDIVIDUAL	X		SOCIAL	COS FARFAN GABRIELA	COFG490426MMNRSR00		4,100.00
441 AYUDAS SOCIALES A LA POBLACIÓN INDIVIDUAL	X		SOCIAL	VILLAFUERTE PANIAGUA CECILIA OLIVA	VIPC391122MMNLC001		4,100.00
441 AYUDAS SOCIALES A LA POBLACIÓN INDIVIDUAL	X		SOCIAL	TAPIA JUAREZ MARIA AUXILIO	TAJA660524MMNPRX03		4,100.00
441 AYUDAS SOCIALES A LA POBLACIÓN INDIVIDUAL	X		SOCIAL	DELGADO FIERRO MARIA ELIZABETH	DEFE910808MDFL02		6,563.00
441 AYUDAS SOCIALES A LA POBLACIÓN INDIVIDUAL	X		SOCIAL	ESPINAL ESPINAL OFELIA	EIEO600512MMNSSF02		4,000.00
441 AYUDAS SOCIALES A LA POBLACIÓN INDIVIDUAL	X		SOCIAL	DAVALOS CRUZ AMELIA	DAGA520323MMNVRM02		6,563.00
441 AYUDAS SOCIALES A LA POBLACIÓN INDIVIDUAL	X		SOCIAL	JURADO GALVAN MA GUADALUPE	JUGG660603MMNRLD00		2,801.40
441 AYUDAS SOCIALES A LA POBLACIÓN INDIVIDUAL	X		SOCIAL	GARCIA GARCIA ELIA	GAGE510928MMNRLR09		5,925.00
441 AYUDAS SOCIALES A LA POBLACIÓN INDIVIDUAL	X		SOCIAL	VILLAFUERTE MARTINEZ MARIA TRINIDAD	VIMT640818MMNLR001		5,375.00
441 AYUDAS SOCIALES A LA POBLACIÓN INDIVIDUAL	X		SOCIAL	PANIAGUA GONZALEZ MARTHA YOLANDA	PAGM630525MMNINR00		4,000.00
441 AYUDAS SOCIALES A LA POBLACIÓN INDIVIDUAL	X		SOCIAL	HERNANDEZ PEREZ DANIEL	HEPD850123HDFRRN02		4,872.00
441 AYUDAS SOCIALES A LA POBLACIÓN INDIVIDUAL	X		SOCIAL	AYALA ANICUA YESSICA	AAAY970709MMNRYN08		4,000.00
441 AYUDAS SOCIALES A LA POBLACIÓN INDIVIDUAL	X		SOCIAL	PANIAGUA PEREZ FRANCISCA	PAPF470903MMNRR009		27,000.00
441 AYUDAS SOCIALES A LA POBLACIÓN INDIVIDUAL	X		SOCIAL	BARAJAS LUNA MARIANET	BALM640527MMNRRN00		3,980.00
441 AYUDAS SOCIALES A LA POBLACIÓN INDIVIDUAL	X		SOCIAL	RAMIREZ GUERRERO MARIA DE LOURDES	RAGL600408MMNRR19		3,980.00
441 AYUDAS SOCIALES A LA POBLACIÓN INDIVIDUAL	X		SOCIAL	PEREZ SERVIN MARIA DE LOURDES			3,980.00
441 AYUDAS SOCIALES A LA POBLACIÓN INDIVIDUAL	X		SOCIAL	RODRIGUEZ OLIVARES LUIS	ROOL581003HMNDLS09		1,025.00
441 AYUDAS SOCIALES A LA POBLACIÓN INDIVIDUAL	X		SOCIAL	GARCIA GUILLEN MA JESUS	GAGJ731105MMNRLS07		3,980.00
441 AYUDAS SOCIALES A LA POBLACIÓN INDIVIDUAL	X		SOCIAL	GARCIA GUILLEN MA JESUS	GAGJ731105MMNRLS07		600.00
441 AYUDAS SOCIALES A LA POBLACIÓN INDIVIDUAL	X		SOCIAL	RAMIREZ CHAVEZ BEATRIS	RACB891215MMNMT005		2,050.00
441 AYUDAS SOCIALES A LA POBLACIÓN INDIVIDUAL	X		SOCIAL	HEREDIA CASTRO MA MAGDALENA	HECM650529MMNRS007		1,025.00
441 AYUDAS SOCIALES A LA POBLACIÓN INDIVIDUAL	X		SOCIAL	LOPEZ TINOCO JUAN CARLOS	LCTJ540219HMNPN002		995.00
441 AYUDAS SOCIALES A LA POBLACIÓN INDIVIDUAL	X		SOCIAL	RODRIGUEZ OLIVARES NARCISO	ROON740708HMNDLR06		995.00
441 AYUDAS SOCIALES A LA POBLACIÓN INDIVIDUAL	X		SOCIAL	BANDA ONTIVEROS MARIA TERESA	BAOT600311MDFNRR08		7,960.00
441 AYUDAS SOCIALES A LA POBLACIÓN INDIVIDUAL	X		SOCIAL	CHAVEZ PANTOJA GISELA	GAPG750209MDFHNS01		1,990.00
441 AYUDAS SOCIALES A LA POBLACIÓN INDIVIDUAL	X		SOCIAL	GARNICA DIAZ JOSEFINA	GADJ450822MGTZR203		3,451.00
441 AYUDAS SOCIALES A LA POBLACIÓN INDIVIDUAL	X		SOCIAL	MORA LOPEZ MARIA MILAGROS	MOLM790531MDFRPL00		1,940.00
441 AYUDAS SOCIALES A LA POBLACIÓN INDIVIDUAL	X		SOCIAL	CARMONA HERNANDEZ J. SALUD	CAHS650702HMNRRRL00		4,660.00
441 AYUDAS SOCIALES A LA POBLACIÓN INDIVIDUAL	X		SOCIAL	AVILES ROJAS EVA	AIRE701230MMNVJV04		2,425.00
441 AYUDAS SOCIALES A LA POBLACIÓN INDIVIDUAL	X		SOCIAL	GARCIA ANICUA MARIA ELIZABETH	GAAE790519MMNRLN08		1,950.00
441 AYUDAS SOCIALES A LA POBLACIÓN INDIVIDUAL	X		SOCIAL	GARRIDO GAVEZ PABLO	GAGP680804HDFRMB06		995.00
441 AYUDAS SOCIALES A LA POBLACIÓN INDIVIDUAL	X		SOCIAL	LOPEZ AVALOS DANIELA	LOAD980613MMNPNV04		3,451.00
441 AYUDAS SOCIALES A LA POBLACIÓN INDIVIDUAL	X		SOCIAL	RODRIGUEZ OLIVARES ISABEL	ROOI640607HMNDLS02		1,025.00
441 AYUDAS SOCIALES A LA POBLACIÓN INDIVIDUAL	X		SOCIAL	GARCIA MAGUILLAN MARIA	GAMM470822MMNRRGR03		1,940.00
441 AYUDAS SOCIALES A LA POBLACIÓN INDIVIDUAL	X		SOCIAL	MARTINEZ LAMAS RAUL	MALR760702HMCRML04		7,960.00
441 AYUDAS SOCIALES A LA POBLACIÓN INDIVIDUAL	X		SOCIAL	DOÑA BENITO ALEJANDRA	DOBAT40602MMNIXNL08		3,375.00
441 AYUDAS SOCIALES A LA POBLACIÓN INDIVIDUAL	X		SOCIAL	VILLAFUERTE VELAZQUEZ RICARDO ALONSO	VIVR950401HMNLLC09		6,563.00
441 AYUDAS SOCIALES A LA POBLACIÓN INDIVIDUAL	X		SOCIAL	LUNA BUCIO HORTENCIA	LUBH870531MMNCR02		6,563.00
441 AYUDAS SOCIALES A LA POBLACIÓN INDIVIDUAL	X		SOCIAL	HERNANDEZ CANO GABRIEL	HECG620219HMNRRN06		1,025.00
441 AYUDAS SOCIALES A LA POBLACIÓN INDIVIDUAL	X		SOCIAL	VILLAFUERTE AVILES VICENTA	VIAV720722MMNLVC02		2,062.00
441 AYUDAS SOCIALES A LA POBLACIÓN INDIVIDUAL	X		SOCIAL	VAZQUEZ CARMEN MARIA LUISA	VCL761204MGTZR504		6,563.00
441 AYUDAS SOCIALES A LA POBLACIÓN INDIVIDUAL	X		SOCIAL	BARRERA MORQUECHO MIGUEL ANGEL	BAMM760205HMNRRG09		25,000.00

# MUNICIPIO DE ZINAPÉCUARO MICHOACÁN

## MONTOS PAGADOS POR AYUDAS Y SUBSIDIOS

TRIMESTRE 3 DEL AÑO 2022

PAGINA 26 DE 37

CONCEPTO	AYUDA A	SUBSIDIO	SECTOR	BENEFICIARIO	CURP	RFC	MONTO PAGADO
441 AYUDAS SOCIALES A LA POBLACION INDIVIDUAL	X		SOCIAL	HUERTA PADILLA AIDELE	HUPA820102MMNRDD05		1,843.00
441 AYUDAS SOCIALES A LA POBLACION INDIVIDUAL	X		SOCIAL	LOPEZ NUÑEZ PABLO	LONP560629HMNXPB08		17,500.00
441 AYUDAS SOCIALES A LA POBLACION INDIVIDUAL	X		SOCIAL	DURAN MORALES ROBERTO	DUMR650528HMNRRB08		10,500.00
441 AYUDAS SOCIALES A LA POBLACION INDIVIDUAL	X		SOCIAL	ALVAREZ GUIJOSA GONZALO	AAGG710620HMNLJN09		2,003.50
441 AYUDAS SOCIALES A LA POBLACION INDIVIDUAL	X		SOCIAL	ALVAREZ GUIJOSA GONZALO	AAGG710620HMNLJN09		4,996.50
441 AYUDAS SOCIALES A LA POBLACION INDIVIDUAL	X		SOCIAL	ONTIVEROS SOTO RAMIRO	OISR720113HMNNTM09		4,809.00
441 AYUDAS SOCIALES A LA POBLACION INDIVIDUAL	X		SOCIAL	CRUZ RODRIGUEZ MANUEL	CURM640815HMNRDN01		2,184.00
441 AYUDAS SOCIALES A LA POBLACION INDIVIDUAL	X		SOCIAL	FERNANDEZ MARTINEZ CLAUDIA	FEMC811105MMNRRLO4		1,090.00
441 AYUDAS SOCIALES A LA POBLACION INDIVIDUAL		X	ECONOMICO	FERNANDEZ MARTINEZ CLAUDIA	FEMC811105MMNRRLO4		7,190.00
441 AYUDAS SOCIALES A LA POBLACION INDIVIDUAL	X		SOCIAL	PEREZ AREVALO MA. GUADALUPE	AEPG600329MMNRRD09		2,427.00
441 AYUDAS SOCIALES A LA POBLACION INDIVIDUAL	X		SOCIAL	GARCIA REYES VERONICA	GARV640716MMNRYR07		499.00
441 AYUDAS SOCIALES A LA POBLACION INDIVIDUAL	X		SOCIAL	DURAN NERI JOSE EFRAINI	DUNE820202HMNRRR09		1,800.00
441 AYUDAS SOCIALES A LA POBLACION INDIVIDUAL	X		SOCIAL	AREVALO PEREZ GUADALUPE	HUHA751012MMNRRLO6		2,954.00
441 AYUDAS SOCIALES A LA POBLACION INDIVIDUAL	X		SOCIAL	TORRES MEDINA ADRIAN	TOMA861006HMNRDD08		18,560.00
441 AYUDAS SOCIALES A LA POBLACION INDIVIDUAL	X		SOCIAL	VAZQUEZ ESTRADA MA. ESTHER	VAEE490705MMNZSS04		1,268.00
441 AYUDAS SOCIALES A LA POBLACION INDIVIDUAL		X	ECONOMICO	VAZQUEZ ESTRADA MA. ESTHER	VAEE490705MMNZSS04		1,264.00
441 AYUDAS SOCIALES A LA POBLACION INDIVIDUAL	X		SOCIAL	VAZQUEZ ESTRADA MA. ESTHER	VAEE490705MMNZSS04		1,264.00
441 AYUDAS SOCIALES A LA POBLACION INDIVIDUAL	X		SOCIAL	REYES MEDINA MA LUZ	REML521206MMNYDZ04		1,570.01
441 AYUDAS SOCIALES A LA POBLACION INDIVIDUAL	X		SOCIAL	GONZALEZ AYALA ALTAGRACIA	GOAA470408MMNRYL08		115.00
441 AYUDAS SOCIALES A LA POBLACION INDIVIDUAL	X		SOCIAL	ESPINAL BALLINES ROSALINA	2553132669398		2,050.00
441 AYUDAS SOCIALES A LA POBLACION INDIVIDUAL		X	ECONOMICO	CARRASCO ESPINAL CELIA	CAEC521025MDFRSL01		2,836.00
441 AYUDAS SOCIALES A LA POBLACION INDIVIDUAL	X		SOCIAL	RAMIREZ ARIAS FERNANDO JESUS	RAAF681217HMNRRR04		7,330.00
441 AYUDAS SOCIALES A LA POBLACION INDIVIDUAL		X	ECONOMICO	BUCIO MUÑOZ ALFREDO	BUMA570720HMNXCLO8		2,959.00
441 AYUDAS SOCIALES A LA POBLACION INDIVIDUAL		X	ECONOMICO	GIRON REYES PATRICIA	GIRP950802MMNRYT03		2,266.00
441 AYUDAS SOCIALES A LA POBLACION INDIVIDUAL	X		SOCIAL	AREVALO PEREZ JOSEFINA	AEPJ671107MMNRRS03		6,563.00
441 AYUDAS SOCIALES A LA POBLACION INDIVIDUAL		X	ECONOMICO	GUERRERO RINCON MARIA EL CARMEN	GURC010516MMNRRNA1		1,312.00
441 AYUDAS SOCIALES A LA POBLACION INDIVIDUAL		X	ECONOMICO	AVILES SANCHEZ FATIMA ANAHI	AISF010602MMNVNTA8		975.00
441 AYUDAS SOCIALES A LA POBLACION INDIVIDUAL		X	ECONOMICO	DELGADO ESTRELLA ESTEFANY	DEEE060202MMNLSSA0		304.99
441 AYUDAS SOCIALES A LA POBLACION INDIVIDUAL		X	ECONOMICO	TENA SANCHEZ MARIA GUADALUPE	TESG691223MMNND02		560.00
441 AYUDAS SOCIALES A LA POBLACION INDIVIDUAL		X	ECONOMICO	GARCIA FLORES MARIA TERESA	GAFT631015MDFRLR01		695.00
441 AYUDAS SOCIALES A LA POBLACION INDIVIDUAL	X		SOCIAL	CABALLERO CASTRO MARIA GLORIA	CACG640312MMNBSL07		900.00
441 AYUDAS SOCIALES A LA POBLACION INDIVIDUAL		X	ECONOMICO	ANDRADE ALEJO SONIA	AAAS920516MMNRLN08		375.00
441 AYUDAS SOCIALES A LA POBLACION INDIVIDUAL	X		SOCIAL	GARCIA ANICUA MARIA HORTENCIA	GAAH710721MMNRRN06		900.00
441 AYUDAS SOCIALES A LA POBLACION INDIVIDUAL		X	ECONOMICO	SALINAS SALINAS MAGDALENO	SASM550719HMNLLG05		174.99
441 AYUDAS SOCIALES A LA POBLACION INDIVIDUAL		X	ECONOMICO	MONTIYA ALVAREZ AURELIO	MOMA650529HMNRLR03		865.00
441 AYUDAS SOCIALES A LA POBLACION INDIVIDUAL		X	ECONOMICO	HERNANDEZ GUERRERO LUCIA	HEGL880512MMNRRC00		856.99
441 AYUDAS SOCIALES A LA POBLACION INDIVIDUAL		X	ECONOMICO	RESENDIZ RIOS LAURA	RERL720206MDFSSR03		1,254.99
441 AYUDAS SOCIALES A LA POBLACION INDIVIDUAL		X	ECONOMICO	RANGEL RANGEL JESUS	RARJ660212HMNRRNS03		1,254.99
441 AYUDAS SOCIALES A LA POBLACION INDIVIDUAL		X	ECONOMICO	ORTIZ MALDONADO FIDEL	OIPM750314HDFRRR03		395.00
441 AYUDAS SOCIALES A LA POBLACION INDIVIDUAL		X	ECONOMICO	FIERROS GARCIA IVAN	FIGB210111HMNRRV09		395.00
441 AYUDAS SOCIALES A LA POBLACION INDIVIDUAL		X	ECONOMICO	GONZALEZ RUBIO ARACELI MARIA	GORA830602MMNRRB03		604.99
441 AYUDAS SOCIALES A LA POBLACION INDIVIDUAL		X	ECONOMICO	FIERROS PEREZ ROBERTO	FIPR610421HMNRRB05		1,160.00
441 AYUDAS SOCIALES A LA POBLACION INDIVIDUAL	X		SOCIAL	HERNANDEZ RUBIO ROBERTO	HERR940222HMNRRB05		12,650.04
441 AYUDAS SOCIALES A LA POBLACION INDIVIDUAL	X		SOCIAL	SOTO VIGIL HERLINDA	SOVH971113MMNTRG03		1,305.93
441 AYUDAS SOCIALES A LA POBLACION INDIVIDUAL	X		SOCIAL	GARCIA MARTINEZ CLAUDIA	GAMC700309MMNRRLO5		1,305.93
441 AYUDAS SOCIALES A LA POBLACION INDIVIDUAL	X		SOCIAL	CARMONA PEÑA JOSE PRUDENCIA	CAPP450309HMNRRX05		1,305.93
441 AYUDAS SOCIALES A LA POBLACION INDIVIDUAL	X		SOCIAL	CARMONA HERNANDEZ MARIA ALICIA	CAHA670512MMNRRLO1		1,305.92
441 AYUDAS SOCIALES A LA POBLACION INDIVIDUAL	X		SOCIAL	DURAN SANDOVAL FILIBERTO	DUSF370509HMNRRN08		8,120.00
441 AYUDAS SOCIALES A LA POBLACION INDIVIDUAL	X		SOCIAL	ROJAS GOMEZ MA. SOCORRO	ROGS750827MMNRRJ09		18,560.00
441 AYUDAS SOCIALES A LA POBLACION INDIVIDUAL	X		SOCIAL	MORA GARCIA JOSEFINA	MOGJ671101MMNRRS04		13,900.00
441 AYUDAS SOCIALES A LA POBLACION INDIVIDUAL	X		SOCIAL	GARCIA PEREZ ELIZABETH	GAPF690930MMNRRLO8		6,563.00
441 AYUDAS SOCIALES A LA POBLACION INDIVIDUAL	X		SOCIAL	CHAVES HEREDIA MARIA DEL SOCORRO	CAHS470713HMNRRR05		4,400.00
441 AYUDAS SOCIALES A LA POBLACION INDIVIDUAL	X		SOCIAL	VALDES ESPINAL MARIA GUADALUPE	VAEG680526MMNRRS07		4,400.00
441 AYUDAS SOCIALES A LA POBLACION INDIVIDUAL	X		SOCIAL	REYES LOPEZ LIDIA	RELL890803MMNRRP07		4,400.00
441 AYUDAS SOCIALES A LA POBLACION INDIVIDUAL	X		SOCIAL	HINOJOSA RUIZ MATILDE	HIRM530213MMNRRZ05		5,070.00
441 AYUDAS SOCIALES A LA POBLACION INDIVIDUAL	X		SOCIAL	HEREDIA LLANOS ANGELA	HELA520107MMNRRLO9		5,000.00
441 AYUDAS SOCIALES A LA POBLACION INDIVIDUAL	X		SOCIAL	CARRILLO CABALLERO AIME	CXCA790715MMNRRB09		5,000.00



# MUNICIPIO DE ZINAPÉCUARO MICHOACÁN

## MONTOS PAGADOS POR AYUDAS Y SUBSIDIOS

TRIMESTRE 3 DEL AÑO 2022

PAGINA 27 DE 37

CONCEPTO	AYUDA A	SUBSIDIO	SECTOR	BENEFICIARIO	CURP	RFC	MONTO PAGADO
441 AYUDAS SOCIALES A LA POBLACIÓN INDIVIDUAL	X		SOCIAL	GONZALEZ CASTULO MARIA REFUGIO	GOCR650906MMNNSF09		4,400.00
441 AYUDAS SOCIALES A LA POBLACIÓN INDIVIDUAL	X		SOCIAL	GUERRERO VILLAFUERTE MARIA GUADALUPE	GUVL431028MMNRLS00		5,070.00
441 AYUDAS SOCIALES A LA POBLACIÓN INDIVIDUAL	X		SOCIAL	JURADO SANDOVAL ANA LUISA	JUSA900607MMNRRN03		4,400.00
441 AYUDAS SOCIALES A LA POBLACIÓN INDIVIDUAL	X		SOCIAL	CRUZ LLANOS MARIA	CULI590328MMNRLR03		3,300.00
441 AYUDAS SOCIALES A LA POBLACIÓN INDIVIDUAL	X		SOCIAL	VILLAFUERTE ESPINAL ELVIRA	EIVE580103MMNSLL08		5,070.00
441 AYUDAS SOCIALES A LA POBLACIÓN INDIVIDUAL	X		SOCIAL	CRUZ GUEVARA RODOLFO	CUGR630221HMNRV002		7,400.00
441 AYUDAS SOCIALES A LA POBLACIÓN INDIVIDUAL	X		SOCIAL	OROZCO COLIN DIEGO	OOCOD90222HMNRLG07		4,050.00
441 AYUDAS SOCIALES A LA POBLACIÓN INDIVIDUAL	X		SOCIAL	DOMINGUEZ HEREDIA IRENE	DOHI740426MMNMR07		6,563.00
441 AYUDAS SOCIALES A LA POBLACIÓN INDIVIDUAL	X		SOCIAL	RODRIGUEZ SANCHEZ MARIA JANETH	ROOL581003HMNDSL09		5,400.00
441 AYUDAS SOCIALES A LA POBLACIÓN INDIVIDUAL	X		SOCIAL	MENDOZA REYES CELIA	MERC480726MMNINYL01		6,563.00
441 AYUDAS SOCIALES A LA POBLACIÓN INDIVIDUAL	X		SOCIAL	MEDINA PEREZ MARIA CECILIA	MEPC780910MMNDR08		9,677.00
441 AYUDAS SOCIALES A LA POBLACIÓN INDIVIDUAL	X		SOCIAL	DONATO VILLAFUERTE CRISTINA	DOVC940118MMNLR03		3,375.00
441 AYUDAS SOCIALES A LA POBLACIÓN INDIVIDUAL	X		SOCIAL	SUAREZ SANCHEZ GUADALUPE	SUSG650115HMNRND03		5,000.00
441 AYUDAS SOCIALES A LA POBLACIÓN INDIVIDUAL	X		SOCIAL	CHAVEZ SALINAS MARIA GUADALUPE	CASG650615MMNHLDO04		6,563.00
441 AYUDAS SOCIALES A LA POBLACIÓN INDIVIDUAL	X		SOCIAL	GOMEZ PANCIDO ELVA	GOPE750605MMNML08		5,800.00
441 AYUDAS SOCIALES A LA POBLACIÓN INDIVIDUAL	X		SOCIAL	DURAN EVANGELISTA MA DE LOURDES	DUEL760807MMNRV03		4,400.00
441 AYUDAS SOCIALES A LA POBLACIÓN INDIVIDUAL	X		SOCIAL	RUBIO NIEVES SOCORRO	RUNS480411MMNBVC14		2,400.00
441 AYUDAS SOCIALES A LA POBLACIÓN INDIVIDUAL	X		SOCIAL	ESPIÑO GARCIA JOSE RAFAEL	EIGR550925HMNSRF07		5,915.00
441 AYUDAS SOCIALES A LA POBLACIÓN INDIVIDUAL	X		SOCIAL	ESPIÑO GARCIA JOSE RAFAEL	EIGR550925HMNSRF07		5,915.00
441 AYUDAS SOCIALES A LA POBLACIÓN INDIVIDUAL	X		SOCIAL	ESPIÑO GARCIA JOSE RAFAEL	EIGR550925HMNSRF07		5,915.00
441 AYUDAS SOCIALES A LA POBLACIÓN INDIVIDUAL	X		SOCIAL	RODRIGUEZ GUERRERO KAREN YUNUEN	ROGK900826MMNDR08		1,940.00
441 AYUDAS SOCIALES A LA POBLACIÓN INDIVIDUAL	X		SOCIAL	HUERTA LUNA MA JUJANA	HULJ670322MMNRRN01		6,000.00
441 AYUDAS SOCIALES A LA POBLACIÓN INDIVIDUAL	X		SOCIAL	SOTO PEDRAZA MA ESPERANZA	SOPE570214MMNITDS01		3,676.00
441 AYUDAS SOCIALES A LA POBLACIÓN INDIVIDUAL	X		SOCIAL	ALVAREZ CONTRERAS ELIAS	AAACE83427HMNLLN02		6,563.00
441 AYUDAS SOCIALES A LA POBLACIÓN INDIVIDUAL	X		SOCIAL	PEREZ MEDINA DAMIAN	MEPD800925HMNDR08		9,085.00
441 AYUDAS SOCIALES A LA POBLACIÓN INDIVIDUAL	X		SOCIAL	ALVAREZ CONTRERAS FERNANDO	AACF900422HMNLR06		6,563.00
441 AYUDAS SOCIALES A LA POBLACIÓN INDIVIDUAL	X		SOCIAL	ONTIVEROS GUZMAN MARIA GUADALEPE	AACL810930MMNLRN06		6,563.00
441 AYUDAS SOCIALES A LA POBLACIÓN INDIVIDUAL	X		SOCIAL	VALDEZ CASTRO NORMA	VACN800509MMNLSR19		1,000.00
441 AYUDAS SOCIALES A LA POBLACIÓN INDIVIDUAL	X		SOCIAL	VALDEZ CHAVEZ GABRIELA	VACC951118MMNHLB09		1,000.00
441 AYUDAS SOCIALES A LA POBLACIÓN INDIVIDUAL	X		SOCIAL	FERNANDEZ INOCENCIO ABRAHAM	FEIA600209HMNRNB04		1,000.00
441 AYUDAS SOCIALES A LA POBLACIÓN INDIVIDUAL	X		SOCIAL	VALDEZ GARCIA BERNABE	VAGB780611HMNLR07		1,000.00
441 AYUDAS SOCIALES A LA POBLACIÓN INDIVIDUAL	X		SOCIAL	FIERROS FIERROS MARIA DOLORES	FIFD850124MMNRR02		1,000.00
441 AYUDAS SOCIALES A LA POBLACIÓN INDIVIDUAL	X		SOCIAL	RODRIGUEZ CARRILLO JOSE LUIS	ROCL510317HMNDRS03		1,000.00
441 AYUDAS SOCIALES A LA POBLACIÓN INDIVIDUAL	X		SOCIAL	BECERREL LUNA RUBEN	BELR540108HGTGN00		1,000.00
441 AYUDAS SOCIALES A LA POBLACIÓN INDIVIDUAL	X		SOCIAL	RESENDIZ ACEVEDO MARIA LUISA	REAL470603MGTSCS13		1,000.00
441 AYUDAS SOCIALES A LA POBLACIÓN INDIVIDUAL	X		SOCIAL	RAMIREZ AVILA ELENA	RAAE640818MMNMLV01		1,000.00
441 AYUDAS SOCIALES A LA POBLACIÓN INDIVIDUAL	X		SOCIAL	BAUTISTA RANGEL AARON	BARA800516HMNTRN09		1,000.00
441 AYUDAS SOCIALES A LA POBLACIÓN INDIVIDUAL	X		SOCIAL	PEREZ OLIVARES LAURA	PEOL830708MMNRLR03		1,000.00
441 AYUDAS SOCIALES A LA POBLACIÓN INDIVIDUAL	X		SOCIAL	ZAMORA NIEVES MARIA DE LOS ANGELES	ZANA731102MMNMMV01		4,100.00
441 AYUDAS SOCIALES A LA POBLACIÓN INDIVIDUAL	X		SOCIAL	NAVARRETE GARCIA JAZMIN	NAGJ651109MCMVZR28		4,100.00
441 AYUDAS SOCIALES A LA POBLACIÓN INDIVIDUAL	X		SOCIAL	CRUZ VAZQUEZ MA LETICIA	CUVL710429MMNRRZT10		11,275.00
441 AYUDAS SOCIALES A LA POBLACIÓN INDIVIDUAL	X		SOCIAL	DOMINGUEZ MALDONADO JOSE REFUGIO	DOMR810703HGTMFL03		8,450.00
441 AYUDAS SOCIALES A LA POBLACIÓN INDIVIDUAL	X		SOCIAL	FERRER HERRERA GABRIEL	FEHG940226HMNRRB03		8,450.00
441 AYUDAS SOCIALES A LA POBLACIÓN INDIVIDUAL	X		SOCIAL	MORQUECHO HERNANDEZ OBDULIA	MOHO820509MMNRRB05		8,200.00
441 AYUDAS SOCIALES A LA POBLACIÓN INDIVIDUAL	X		SOCIAL	ESPINAL GARCIA XONIEL	EIGX870323HMNSRN09		8,200.00
441 AYUDAS SOCIALES A LA POBLACIÓN INDIVIDUAL	X		SOCIAL	JASSO ALCANTAR TERESA	JAAT570926MMNLSR03		10,250.00
441 AYUDAS SOCIALES A LA POBLACIÓN INDIVIDUAL	X		SOCIAL	JASSO ALCANTAR ROSAURA	JAAR640310MMNLSL05		10,250.00
441 AYUDAS SOCIALES A LA POBLACIÓN INDIVIDUAL	X		SOCIAL	MARTINEZ BERNAL JOSE EDUARDO	MABE481218HMNRRD03		10,250.00
441 AYUDAS SOCIALES A LA POBLACIÓN INDIVIDUAL	X		SOCIAL	FIERROS HERNANDEZ ESAU	FIHE330504HMNRRS05		10,250.00
441 AYUDAS SOCIALES A LA POBLACIÓN INDIVIDUAL	X		SOCIAL	ESPIÑO CASTILLO RAQUEL	EICR500723MMNSSO06		8,450.00
441 AYUDAS SOCIALES A LA POBLACIÓN INDIVIDUAL	X		SOCIAL	LUNA NOLASCO ADOLFO	LUNA561029HMNLLD00		8,450.00
441 AYUDAS SOCIALES A LA POBLACIÓN INDIVIDUAL	X		SOCIAL	HERNANDEZ HUERTA NOE	HEHN840409HMNRRX08		13,500.00
441 AYUDAS SOCIALES A LA POBLACIÓN INDIVIDUAL	X		SOCIAL	HUERTA CRUZ VICTOR MANUEL	HUCV720917HMNRR03		13,500.00
441 AYUDAS SOCIALES A LA POBLACIÓN INDIVIDUAL	X		SOCIAL	GUZMAN AYALA MARTIN	GUAM580802HMNZYR06		10,140.00
441 AYUDAS SOCIALES A LA POBLACIÓN INDIVIDUAL	X		SOCIAL	MONDRAGON DURAN MARIA ANA	MODA680520MMNRRN09		10,140.00
441 AYUDAS SOCIALES A LA POBLACIÓN INDIVIDUAL	X		SOCIAL	RAMIREZ ALANIS CHRISTIAN	RAACO10909HMNMLHA0		10,250.00
441 AYUDAS SOCIALES A LA POBLACIÓN INDIVIDUAL	X		SOCIAL	GARCIA HUERTA FIDEL	GAHF460518HMNRRD05		10,250.00

"Bajo protesta de decir verdad, declaramos que este reporte y sus notas son razonablemente correctos, y son responsabilidad del emisor."

000332



# MUNICIPIO DE ZINAPÉCUARO MICHOACÁN

## MONTOS PAGADOS POR AYUDAS Y SUBSIDIOS

TRIMESTRE 3 DEL AÑO 2022

PAGINA 28 DE 37

CONCEPTO	AYUDA A	SUBSIDIO	SECTOR	BENEFICIARIO	CURP	RFC	MONTO PAGADO
441 AYUDAS SOCIALES A LA POBLACIÓN INDIVIDUAL	X		SOCIAL	ARELLANO ONTIVEROS ESPERANZA	AEOE480209MMNRN02		16,150.00
441 AYUDAS SOCIALES A LA POBLACIÓN INDIVIDUAL	X		SOCIAL	RANGEL RIVERA ERICA	RARE820419MMNVR00		420.00
441 AYUDAS SOCIALES A LA POBLACIÓN INDIVIDUAL		X	ECONOMICO	HERNANDEZ MUÑOZ ANTONIO	HEMA670424HMNRXN06		4,796.05
441 AYUDAS SOCIALES A LA POBLACIÓN INDIVIDUAL	X		SOCIAL	ALBOR GARCIA VIVIANA	AOGV941129MMNLRV06		330.04
441 AYUDAS SOCIALES A LA POBLACIÓN INDIVIDUAL		X	ECONOMICO	MONDRAGON AGUILERA MARIA GUADALUPE	MOAG751213MMNND09		6,000.00
441 AYUDAS SOCIALES A LA POBLACIÓN INDIVIDUAL	X		SOCIAL	CHAVEZ CAMACHO EPIFANIO	CACE760610HMNHMP01		8,017.00
441 AYUDAS SOCIALES A LA POBLACIÓN INDIVIDUAL	X		SOCIAL	DURAN FRAJICO ANTONIO	DUFA750214HMNRNR09		957.24
441 AYUDAS SOCIALES A LA POBLACIÓN INDIVIDUAL	X		SOCIAL	MUÑOZ MORENO JANETH GUADALUPE	MUMJ900305MMNRRN07		806.44
441 AYUDAS SOCIALES A LA POBLACIÓN INDIVIDUAL	X		SOCIAL	PANIAGUA NIEVES ANTONIO	PANA860824HMNNVNV00		883.80
441 AYUDAS SOCIALES A LA POBLACIÓN INDIVIDUAL	X		SOCIAL	VILLEGAS MORALES JOCELYN	VIMJ010926MMNLRCA4		1,073.42
441 AYUDAS SOCIALES A LA POBLACIÓN INDIVIDUAL	X		SOCIAL	ESPARZA RAMIREZ MARIBEL	EARM820408MMNSMR01		1,025.00
441 AYUDAS SOCIALES A LA POBLACIÓN INDIVIDUAL	X		SOCIAL	VARGAS HERNANDEZ LETICIA	VAHL680622MMNRRTO6		1,975.43
441 AYUDAS SOCIALES A LA POBLACIÓN INDIVIDUAL	X		SOCIAL	GARCIA SALINAS JULIO CESAR	GASJ020608HMNRLLA4		2,000.00
441 AYUDAS SOCIALES A LA POBLACIÓN INDIVIDUAL	X		SOCIAL	ZARATE VAZQUEZ JAZMIN IVONNE	ZAVJ030411MDFRZZA4		780.50
441 AYUDAS SOCIALES A LA POBLACIÓN INDIVIDUAL	X		SOCIAL	MORALES MONDRAGON LETICIA	MOML650607MMNRRN04		735.00
441 AYUDAS SOCIALES A LA POBLACIÓN INDIVIDUAL	X		SOCIAL	TORRES AMBRIZ MA. SALUD	TOAS481223MMNRRM00		735.00
441 AYUDAS SOCIALES A LA POBLACIÓN INDIVIDUAL	X		SOCIAL	RUBIO MUÑOZ FRANCISCO DAVID	RUMF911011HDFBXR00		800.00
441 AYUDAS SOCIALES A LA POBLACIÓN INDIVIDUAL	X		SOCIAL	VIGIL LEMUS PAULINA	VILP801114MMNGLM02		1,627.50
441 AYUDAS SOCIALES A LA POBLACIÓN INDIVIDUAL	X		SOCIAL	GUTIERREZ DURAN LETICIA	GUDL640416MMNTRT08		580.00
441 AYUDAS SOCIALES A LA POBLACIÓN INDIVIDUAL	X		SOCIAL	OLIVARES BUSTAMANTE ALEJANDRA	OIBA750514MDFLSL00		580.00
441 AYUDAS SOCIALES A LA POBLACIÓN INDIVIDUAL	X		SOCIAL	BERNAL MENDOZA DARIA	BEMD460215MMNRRR02		2,900.00
441 AYUDAS SOCIALES A LA POBLACIÓN INDIVIDUAL	X		SOCIAL	FERREYRA HERREJON ALEJANDRO	FEHA691102HMNRRL05		2,320.00
443 AYUDAS SOCIALES A INSTITUCIONES DE ENSEÑANZA		X	ECONOMICO	SALAZAR AGUILAR JUAN MANUEL			2,000.00
443 AYUDAS SOCIALES A INSTITUCIONES DE ENSEÑANZA		X	ECONOMICO	SALAZAR AGUILAR JUAN MANUEL			2,000.00
443 AYUDAS SOCIALES A INSTITUCIONES DE ENSEÑANZA		X	ECONOMICO	SALAZAR AGUILAR JUAN MANUEL			2,000.00
443 AYUDAS SOCIALES A INSTITUCIONES DE ENSEÑANZA		X	ECONOMICO	SALAZAR AGUILAR JUAN MANUEL			2,000.00
443 AYUDAS SOCIALES A INSTITUCIONES DE ENSEÑANZA		X	ECONOMICO	HUERTA GARCIA ANA MARIA			4,000.00
443 AYUDAS SOCIALES A INSTITUCIONES DE ENSEÑANZA		X	ECONOMICO	CANO MORALES EDITH	CAME801229MGRNRD03		2,000.00
443 AYUDAS SOCIALES A INSTITUCIONES DE ENSEÑANZA		X	ECONOMICO	ESPINOZA ANICIA DANIA GUADALUPE	EIAD020918MMNSNA06		6,000.00
443 AYUDAS SOCIALES A INSTITUCIONES DE ENSEÑANZA		X	ECONOMICO	MORA SUAREZ AZUCENA	MOSA760906MMNRRZ08		4,000.00
443 AYUDAS SOCIALES A INSTITUCIONES DE ENSEÑANZA		X	ECONOMICO	FIERROS SILVA MARIA DE LOURDES			8,000.00
443 AYUDAS SOCIALES A INSTITUCIONES DE ENSEÑANZA		X	ECONOMICO	FIERROS SILVA MARIA DE LOURDES			8,000.00
443 AYUDAS SOCIALES A INSTITUCIONES DE ENSEÑANZA		X	ECONOMICO	FIERROS SILVA MARIA DE LOURDES			8,000.00
443 AYUDAS SOCIALES A INSTITUCIONES DE ENSEÑANZA		X	ECONOMICO	MORENO ESPINO LETICIA			4,000.00
443 AYUDAS SOCIALES A INSTITUCIONES DE ENSEÑANZA		X	ECONOMICO	MORENO ESPINO LETICIA			4,000.00
443 AYUDAS SOCIALES A INSTITUCIONES DE ENSEÑANZA		X	ECONOMICO	MORENO ESPINO LETICIA			4,000.00
443 AYUDAS SOCIALES A INSTITUCIONES DE ENSEÑANZA		X	ECONOMICO	MORENO ESPINO LETICIA			4,000.00
443 AYUDAS SOCIALES A INSTITUCIONES DE ENSEÑANZA		X	ECONOMICO	RIOS ESPINOZA NEYDIN	RIEN850319MMNSSY14		6,000.00
443 AYUDAS SOCIALES A INSTITUCIONES DE ENSEÑANZA		X	ECONOMICO	RIOS ESPINOZA NEYDIN	RIEN850319MMNSSY14		3,000.00
443 AYUDAS SOCIALES A INSTITUCIONES DE ENSEÑANZA		X	ECONOMICO	TOVAR RODRIGUEZ GERARDO ALBERTO	TORG650102HMNRD03		4,400.00
443 AYUDAS SOCIALES A INSTITUCIONES DE ENSEÑANZA		X	ECONOMICO	REYNA VEGA MARISOL	REVM790324MMNYGR01		1,500.00
443 AYUDAS SOCIALES A INSTITUCIONES DE ENSEÑANZA		X	ECONOMICO	VILLAFUERTE GUTIERREZ LAURA	VIGL850219MMCLTR06		3,100.00
443 AYUDAS SOCIALES A INSTITUCIONES DE ENSEÑANZA		X	ECONOMICO	VILLAFUERTE GUTIERREZ LAURA	VIGL850219MMCLTR06		3,900.00
443 AYUDAS SOCIALES A INSTITUCIONES DE ENSEÑANZA		X	ECONOMICO	VILLAFUERTE GUTIERREZ LAURA	VIGL850219MMCLTR06		3,900.00
443 AYUDAS SOCIALES A INSTITUCIONES DE ENSEÑANZA	X		SOCIAL	VILLAFUERTE GUTIERREZ LAURA	VIGL850219MMCLTR06		4,900.00
443 AYUDAS SOCIALES A INSTITUCIONES DE ENSEÑANZA		X	ECONOMICO	VILLAFUERTE GUTIERREZ LAURA	VIGL850219MMCLTR06		4,700.00
443 AYUDAS SOCIALES A INSTITUCIONES DE ENSEÑANZA		X	ECONOMICO	VILLAFUERTE GUTIERREZ LAURA	VIGL850219MMCLTR06		5,700.00
443 AYUDAS SOCIALES A INSTITUCIONES DE ENSEÑANZA		X	ECONOMICO	VILLAFUERTE GUTIERREZ LAURA	VIGL850219MMCLTR06		4,600.00
443 AYUDAS SOCIALES A INSTITUCIONES DE ENSEÑANZA		X	ECONOMICO	VILLAFUERTE GUTIERREZ LAURA	VIGL850219MMCLTR06		8,100.00
443 AYUDAS SOCIALES A INSTITUCIONES DE ENSEÑANZA		X	ECONOMICO	VILLAFUERTE GUTIERREZ LAURA	VIGL850219MMCLTR06		3,900.00
443 AYUDAS SOCIALES A INSTITUCIONES DE ENSEÑANZA		X	ECONOMICO	VILLAFUERTE GUTIERREZ LAURA	VIGL850219MMCLTR06		4,800.00
443 AYUDAS SOCIALES A INSTITUCIONES DE ENSEÑANZA		X	ECONOMICO	VILLAFUERTE GUTIERREZ LAURA	VIGL850219MMCLTR06		5,200.00
443 AYUDAS SOCIALES A INSTITUCIONES DE ENSEÑANZA		X	ECONOMICO	VILLAFUERTE GUTIERREZ LAURA	VIGL850219MMCLTR06		5,700.00
443 AYUDAS SOCIALES A INSTITUCIONES DE ENSEÑANZA	X		SOCIAL	VILLAFUERTE GUTIERREZ LAURA	VIGL850219MMCLTR06		7,300.00
443 AYUDAS SOCIALES A INSTITUCIONES DE ENSEÑANZA		X	ECONOMICO	VILLAFUERTE GUTIERREZ LAURA	VIGL850219MMCLTR06		5,800.00
443 AYUDAS SOCIALES A INSTITUCIONES DE ENSEÑANZA		X	ECONOMICO	GARCIA GARCIA SALVADOR	GAGS700718HMNRRL07		8,000.00
443 AYUDAS SOCIALES A INSTITUCIONES DE ENSEÑANZA		X	ECONOMICO	ALBOR GARCIA VIVIANA	AOGV941129MMNLRV06		4,000.00

"Bajo protesta de decir verdad, declaramos que este reporte y sus notas son razonablemente correctos, y son responsabilidad del emisor."

000333





# MUNICIPIO DE ZINAPÉCUARO MICHOACÁN

## MONTOS PAGADOS POR AYUDAS Y SUBSIDIOS

TRIMESTRE 3 DEL AÑO 2022

PAGINA 30 DE 37

CONCEPTO	AYUDA A	SUBSIDIO	SECTOR	BENEFICIARIO	CURP	RFC	MONTO PAGADO
443 AYUDAS SOCIALES A INSTITUCIONES DE ENSEÑANZA	X		SOCIAL	ESPINOZA GUTIERREZ CAROLINA	EIGCO01221MMNSTR06		2,500.00
443 AYUDAS SOCIALES A INSTITUCIONES DE ENSEÑANZA		X	ECONOMICO	ESPINOZA GUTIERREZ CAROLINA	EIGCO01221MMNSTR06		2,500.00
443 AYUDAS SOCIALES A INSTITUCIONES DE ENSEÑANZA	X		SOCIAL	LEMUS JUAREZ JEOVANNY	LEJG960513HMMNRV08		4,000.00
443 AYUDAS SOCIALES A INSTITUCIONES DE ENSEÑANZA		X	ECONOMICO	ESPIÑO GUTIERREZ CAROLINA	EIGCO01221MMNSTR06		1,700.00
443 AYUDAS SOCIALES A INSTITUCIONES DE ENSEÑANZA		X	ECONOMICO	ESPIÑO GUTIERREZ CAROLINA	EIGCO01221MMNSTR06		2,000.00
443 AYUDAS SOCIALES A INSTITUCIONES DE ENSEÑANZA		X	ECONOMICO	ESPIÑO GUTIERREZ CAROLINA	EIGCO01221MMNSTR06		2,800.00
443 AYUDAS SOCIALES A INSTITUCIONES DE ENSEÑANZA		X	ECONOMICO	ESPIÑO GUTIERREZ CAROLINA	EIGCO01221MMNSTR06		2,100.00
443 AYUDAS SOCIALES A INSTITUCIONES DE ENSEÑANZA		X	ECONOMICO	GARCIA MONROY RICARDO	GAMR940320HMNRNC03		4,000.00
443 AYUDAS SOCIALES A INSTITUCIONES DE ENSEÑANZA		X	ECONOMICO	LEMUS JUAREZ JEOVANNY	LEJG960513HMMNRV08		4,000.00
443 AYUDAS SOCIALES A INSTITUCIONES DE ENSEÑANZA	X		SOCIAL	HERRERA ANAYA DAMARYS CHANTAL	HEAD960414MMNRNM01		4,000.00
443 AYUDAS SOCIALES A INSTITUCIONES DE ENSEÑANZA		X	ECONOMICO	HERRERA ANAYA DAMARYS CHANTAL	HEAD960414MMNRNM01		4,000.00
443 AYUDAS SOCIALES A INSTITUCIONES DE ENSEÑANZA		X	ECONOMICO	ESPINOZA GUTIERREZ CAROLINA	EIGCO01221MMNSTR06		4,800.00
443 AYUDAS SOCIALES A INSTITUCIONES DE ENSEÑANZA		X	ECONOMICO	HERRERA ANAYA DAMARYS CHANTAL	HEAD960414MMNRNM01		4,000.00
443 AYUDAS SOCIALES A INSTITUCIONES DE ENSEÑANZA		X	ECONOMICO	HERRERA ANAYA DAMARYS CHANTAL	HEAD960414MMNRNM01		4,000.00
443 AYUDAS SOCIALES A INSTITUCIONES DE ENSEÑANZA		X	ECONOMICO	LEMUS JUAREZ JEOVANNY	LEJG960513HMMNRV08		4,000.00
443 AYUDAS SOCIALES A INSTITUCIONES DE ENSEÑANZA		X	ECONOMICO	VEGA CARDONA JOSE RAFAEL	VECR021016HMMNRF07		3,000.00
443 AYUDAS SOCIALES A INSTITUCIONES DE ENSEÑANZA		X	ECONOMICO	VEGA CARDONA JOSE RAFAEL	VECR021016HMMNRF07		3,000.00
443 AYUDAS SOCIALES A INSTITUCIONES DE ENSEÑANZA	X		SOCIAL	VEGA CARDONA JOSE RAFAEL	VECR021016HMMNRF07		3,000.00
443 AYUDAS SOCIALES A INSTITUCIONES DE ENSEÑANZA		X	ECONOMICO	GARCIA MONROY RICARDO	GAMR940320HMNRNC03		4,000.00
443 AYUDAS SOCIALES A INSTITUCIONES DE ENSEÑANZA		X	ECONOMICO	GARCIA MONROY RICARDO	GAMR940320HMNRNC03		4,000.00
443 AYUDAS SOCIALES A INSTITUCIONES DE ENSEÑANZA	X		SOCIAL	GARCIA MONROY RICARDO	GAMR940320HMNRNC03		4,000.00
443 AYUDAS SOCIALES A INSTITUCIONES DE ENSEÑANZA		X	ECONOMICO	RUIZ DIAZ KENIA GUADALUPE	RUDK980223MMNZ01		2,800.00
443 AYUDAS SOCIALES A INSTITUCIONES DE ENSEÑANZA		X	ECONOMICO	SOTO ROSALES VICTOR MANUEL	SORV970217HMMNTR03		8,000.00
443 AYUDAS SOCIALES A INSTITUCIONES DE ENSEÑANZA		X	ECONOMICO	VEGA CARDONA JOSE RAFAEL	VECR021016HMMNRF07		3,000.00
443 AYUDAS SOCIALES A INSTITUCIONES DE ENSEÑANZA		X	ECONOMICO	CRUZ LEMUS MARIELA	CULM920331MMNRMR09		1,200.00
443 AYUDAS SOCIALES A INSTITUCIONES DE ENSEÑANZA		X	ECONOMICO	VEGA MIRASOL REYNA	REVM790324MMNYGR01		3,000.00
443 AYUDAS SOCIALES A INSTITUCIONES DE ENSEÑANZA		X	ECONOMICO	ESCALANTE LOPEZ DAYANA			300.00
443 AYUDAS SOCIALES A INSTITUCIONES DE ENSEÑANZA		X	ECONOMICO	ESCALANTE LOPEZ DAYANA			3,400.00
443 AYUDAS SOCIALES A INSTITUCIONES DE ENSEÑANZA		X	ECONOMICO	ESCALANTE LOPEZ DAYANA			3,400.00
443 AYUDAS SOCIALES A INSTITUCIONES DE ENSEÑANZA		X	ECONOMICO	ESCALANTE LOPEZ DAYANA			2,000.00
443 AYUDAS SOCIALES A INSTITUCIONES DE ENSEÑANZA		X	ECONOMICO	ESCALANTE LOPEZ DAYANA			3,000.00
443 AYUDAS SOCIALES A INSTITUCIONES DE ENSEÑANZA		X	ECONOMICO	ESCALANTE LOPEZ DAYANA			4,200.00
443 AYUDAS SOCIALES A INSTITUCIONES DE ENSEÑANZA		X	ECONOMICO	ESCALANTE LOPEZ DAYANA			3,500.00
443 AYUDAS SOCIALES A INSTITUCIONES DE ENSEÑANZA	X		SOCIAL	ESCALANTE LOPEZ DAYANA			3,500.00
443 AYUDAS SOCIALES A INSTITUCIONES DE ENSEÑANZA		X	ECONOMICO	HERNANDEZ SOTO FORTUNATO	HESF701020HMMNRTR05	HESF701020LQ1	4,500.00
443 AYUDAS SOCIALES A INSTITUCIONES DE ENSEÑANZA		X	ECONOMICO	HERNANDEZ SOTO FORTUNATO	HESF701020HMMNRTR05	HESF701020LQ1	4,500.00
443 AYUDAS SOCIALES A INSTITUCIONES DE ENSEÑANZA		X	ECONOMICO	HERNANDEZ SOTO FORTUNATO	HESF701020HMMNRTR05	HESF701020LQ1	4,500.00
443 AYUDAS SOCIALES A INSTITUCIONES DE ENSEÑANZA		X	ECONOMICO	HERNANDEZ SOTO FORTUNATO	HESF701020HMMNRTR05	HESF701020LQ1	4,500.00
443 AYUDAS SOCIALES A INSTITUCIONES DE ENSEÑANZA		X	ECONOMICO	VAZQUEZ VILLAFUERTE MARIA GUADALUPE	VAVG830917MMNZL08	VAVG830917F51	6,000.00
443 AYUDAS SOCIALES A INSTITUCIONES DE ENSEÑANZA		X	ECONOMICO	MARTINEZ HEREDIA MA CARMEN	MAHC700324MMNRRR01	MAHC700324BK9	2,500.00
443 AYUDAS SOCIALES A INSTITUCIONES DE ENSEÑANZA		X	ECONOMICO	CRUZ CALZONTZIN JUAN MANUEL	CUCJ470306HMMNRLN05	CUCJ47030626A	2,000.00
443 AYUDAS SOCIALES A INSTITUCIONES DE ENSEÑANZA		X	ECONOMICO	MARTINEZ HEREDIA MA CARMEN	MAHC700324MMNRRR01	MAHC700324BK9	2,500.00
443 AYUDAS SOCIALES A INSTITUCIONES DE ENSEÑANZA		X	ECONOMICO	MARTINEZ HEREDIA MA CARMEN	MAHC700324MMNRRR01	MAHC700324BK9	2,500.00
443 AYUDAS SOCIALES A INSTITUCIONES DE ENSEÑANZA	X		SOCIAL	MARTINEZ HEREDIA MA CARMEN	MAHC700324MMNRRR01	MAHC700324BK9	2,500.00
443 AYUDAS SOCIALES A INSTITUCIONES DE ENSEÑANZA		X	ECONOMICO	RIOS ESPINAL NEYDIN	RIEN850319MMNNS514	RIEN850319MLO	3,000.00
443 AYUDAS SOCIALES A INSTITUCIONES DE ENSEÑANZA		X	ECONOMICO	RIOS ESPINAL NEYDIN	RIEN850319MMNNS514	RIEN850319MLO	6,000.00
443 AYUDAS SOCIALES A INSTITUCIONES DE ENSEÑANZA		X	ECONOMICO	RIOS ESPINAL NEYDIN	RIEN850319MMNNS514	RIEN850319MLO	3,000.00
443 AYUDAS SOCIALES A INSTITUCIONES DE ENSEÑANZA		X	ECONOMICO	PADILLA PEREZ ROSALINA	PAPR720723MMNDRS14	PAPR720723T16	2,000.00
443 AYUDAS SOCIALES A INSTITUCIONES DE ENSEÑANZA		X	ECONOMICO	PADILLA PEREZ ROSALINA	PAPR720723MMNDRS14	PAPR720723T16	2,000.00
443 AYUDAS SOCIALES A INSTITUCIONES DE ENSEÑANZA		X	ECONOMICO	MORQUECHO RUBIO MARIA DE LOURDES	MORL730619MMNRBR06	MORL730619MY4	4,000.00
443 AYUDAS SOCIALES A INSTITUCIONES DE ENSEÑANZA		X	ECONOMICO	MORQUECHO RUBIO MARIA DE LOURDES	MORL730619MMNRBR06	MORL730619MY4	4,000.00
443 AYUDAS SOCIALES A INSTITUCIONES DE ENSEÑANZA		X	ECONOMICO	MORQUECHO RUBIO MARIA DE LOURDES	MORL730619MMNRBR06	MORL730619MY4	4,000.00
443 AYUDAS SOCIALES A INSTITUCIONES DE ENSEÑANZA		X	ECONOMICO	MORQUECHO RUBIO MARIA DE LOURDES	MORL730619MMNRBR06	MORL730619MY4	4,000.00
443 AYUDAS SOCIALES A INSTITUCIONES DE ENSEÑANZA		X	ECONOMICO	MORQUECHO RUBIO MARIA DE LOURDES	MORL730619MMNRBR06	MORL730619MY4	4,000.00
443 AYUDAS SOCIALES A INSTITUCIONES DE ENSEÑANZA		X	ECONOMICO	MORQUECHO RUBIO MARIA DE LOURDES	MORL730619MMNRBR06	MORL730619MY4	4,000.00
443 AYUDAS SOCIALES A INSTITUCIONES DE ENSEÑANZA		X	ECONOMICO	GARFAS FERREGRINO ALBERTO	GAF710909HDFRRL09	GAF710909F05	3,000.00
443 AYUDAS SOCIALES A INSTITUCIONES DE ENSEÑANZA		X	ECONOMICO	PEREZ FLORES GABRIELA	PEFG811111MMNRLB02	PEFG811111Q23	3,500.00
443 AYUDAS SOCIALES A INSTITUCIONES DE ENSEÑANZA	X		SOCIAL	PEREZ FLORES GABRIELA	PEFG811111MMNRLB02	PEFG811111Q23	5,100.00

000335

"Bajo protesta de decir verdad, declaramos que este reporte y sus notas son razonablemente correctos, y son responsabilidad del emisor."



# MUNICIPIO DE ZINAPECUARO MICHOACAN

## MONTOS PAGADOS POR AYUDAS Y SUBSIDIOS

TRIMESTRE 3 DEL AÑO 2022

PAGINA 31 DE 37

CONCEPTO	AYUDA A	SUBSIDIO	SECTOR	BENEFICIARIO	CURP	RFC	MONTO PAGADO
443 AYUDAS SOCIALES A INSTITUCIONES DE ENSEÑANZA		X	ECONOMICO	PEREZ FLORES GABRIELA	PEFG811111MNRLB02	PEFG811111QZ3	4,900.00
443 AYUDAS SOCIALES A INSTITUCIONES DE ENSEÑANZA	X		SOCIAL	PEREZ FLORES GABRIELA	PEFG811111MNRLB02	PEFG811111QZ3	3,300.00
443 AYUDAS SOCIALES A INSTITUCIONES DE ENSEÑANZA		X	ECONOMICO	PEREZ FLORES GABRIELA	PEFG811111MNRLB02	PEFG811111QZ3	3,000.00
443 AYUDAS SOCIALES A INSTITUCIONES DE ENSEÑANZA		X	ECONOMICO	PEREZ FLORES GABRIELA	PEFG811111MNRLB02	PEFG811111QZ3	5,000.00
443 AYUDAS SOCIALES A INSTITUCIONES DE ENSEÑANZA		X	ECONOMICO	PEREZ FLORES GABRIELA	PEFG811111MNRLB02	PEFG811111QZ3	5,200.00
443 AYUDAS SOCIALES A INSTITUCIONES DE ENSEÑANZA		X	ECONOMICO	PEREZ FLORES GABRIELA	PEFG811111MNRLB02	PEFG811111QZ3	6,000.00
443 AYUDAS SOCIALES A INSTITUCIONES DE ENSEÑANZA		X	ECONOMICO	ARREOLA ARREOLA MARIA DE LOS ANGELES	AEAAB60702MMNRRN08	AEAAB60702924	1,500.00
443 AYUDAS SOCIALES A INSTITUCIONES DE ENSEÑANZA		X	ECONOMICO	MENDEZ CORREA MARIA ESTHER	MECE570427MMNRRS04	MECE570427EJA	1,500.00
443 AYUDAS SOCIALES A INSTITUCIONES DE ENSEÑANZA		X	ECONOMICO	GARCIA CARMONA ESPERANZA	GACE360712MMNRRS06	GACE3607121R3	8,000.00
443 AYUDAS SOCIALES A INSTITUCIONES DE ENSEÑANZA		X	ECONOMICO	CONTRERAS FELIX ANGELICA	COFA731111MDFNLN05	COFA731111VD5	3,200.00
443 AYUDAS SOCIALES A INSTITUCIONES DE ENSEÑANZA		X	ECONOMICO	CONTRERAS FELIX ANGELICA	COFA731111MDFNLN05	COFA731111VD5	3,200.00
443 AYUDAS SOCIALES A INSTITUCIONES DE ENSEÑANZA		X	ECONOMICO	CONTRERAS FELIX ANGELICA	COFA731111MDFNLN05	COFA731111VD5	3,200.00
443 AYUDAS SOCIALES A INSTITUCIONES DE ENSEÑANZA		X	ECONOMICO	CONTRERAS FELIX ANGELICA	COFA731111MDFNLN05	COFA731111VD5	3,200.00
443 AYUDAS SOCIALES A INSTITUCIONES DE ENSEÑANZA		X	ECONOMICO	MARTINEZ FLORES LUCIBETH	MAFL881229MGRRLC02	MAFL881229F58	6,000.00
443 AYUDAS SOCIALES A INSTITUCIONES DE ENSEÑANZA		X	ECONOMICO	MARTINEZ FLORES LUCIBETH	MAFL881229MGRRLC02	MAFL881229F58	6,000.00
443 AYUDAS SOCIALES A INSTITUCIONES DE ENSEÑANZA		X	ECONOMICO	MARTINEZ FLORES LUCIBETH	MAFL881229MGRRLC02	MAFL881229F58	6,000.00
443 AYUDAS SOCIALES A INSTITUCIONES DE ENSEÑANZA		X	ECONOMICO	MARTINEZ FLORES LUCIBETH	MAFL881229MGRRLC02	MAFL881229F58	6,000.00
443 AYUDAS SOCIALES A INSTITUCIONES DE ENSEÑANZA		X	ECONOMICO	MARTINEZ FLORES LUCIBETH	MAFL881229MGRRLC02	MAFL881229F58	6,000.00
443 AYUDAS SOCIALES A INSTITUCIONES DE ENSEÑANZA		X	ECONOMICO	MARTINEZ FLORES LUCIBETH	MAFL881229MGRRLC02	MAFL881229F58	6,000.00
443 AYUDAS SOCIALES A INSTITUCIONES DE ENSEÑANZA		X	ECONOMICO	MARTINEZ FLORES LUCIBETH	MAFL881229MGRRLC02	MAFL881229F58	6,000.00
443 AYUDAS SOCIALES A INSTITUCIONES DE ENSEÑANZA		X	ECONOMICO	DELGADO DURAN ALFREDO	DEDA680222HDFLRL05	DEDA680222TG8	9,000.00
443 AYUDAS SOCIALES A INSTITUCIONES DE ENSEÑANZA		X	ECONOMICO	DELGADO DURAN ALFREDO	DEDA680222HDFLRL05	DEDA680222TG8	6,000.00
443 AYUDAS SOCIALES A INSTITUCIONES DE ENSEÑANZA		X	ECONOMICO	MORQUECHO RUBIO JOSE	MORJ710510HMNRBS01	MORJ7105102H2	3,000.00
443 AYUDAS SOCIALES A INSTITUCIONES DE ENSEÑANZA		X	ECONOMICO	MORQUECHO RUBIO JOSE	MORJ710510HMNRBS01	MORJ7105102H2	3,000.00
443 AYUDAS SOCIALES A INSTITUCIONES DE ENSEÑANZA		X	ECONOMICO	MORQUECHO RUBIO JOSE	MORJ710510HMNRBS01	MORJ7105102H2	3,000.00
443 AYUDAS SOCIALES A INSTITUCIONES DE ENSEÑANZA		X	ECONOMICO	GUTIERREZ MENDOZA YURITZI YUNUEN	GUMY860917MMNTNR02		3,250.00
443 AYUDAS SOCIALES A INSTITUCIONES DE ENSEÑANZA		X	ECONOMICO	GUTIERREZ MENDOZA YURITZI YUNUEN	GUMY860917MMNTNR02		3,250.00
443 AYUDAS SOCIALES A INSTITUCIONES DE ENSEÑANZA	X		SOCIAL	GUTIERREZ MENDOZA YURITZI YUNUEN	GUMY860917MMNTNR02		3,250.00
443 AYUDAS SOCIALES A INSTITUCIONES DE ENSEÑANZA		X	ECONOMICO	PICHARDO SOTO MA ESTHER	PISE751216MGTG06	PISE751216IN1	3,000.00
443 AYUDAS SOCIALES A INSTITUCIONES DE ENSEÑANZA		X	ECONOMICO	PICHARDO SOTO MA ESTHER	PISE751216MGTG06	PISE751216IN1	6,000.00
443 AYUDAS SOCIALES A INSTITUCIONES DE ENSEÑANZA		X	ECONOMICO	PICHARDO SOTO MA ESTHER	PISE751216MGTG06	PISE751216IN1	3,000.00
443 AYUDAS SOCIALES A INSTITUCIONES DE ENSEÑANZA		X	ECONOMICO	PICHARDO SOTO MA ESTHER	PISE751216MGTG06	PISE751216IN1	3,000.00
443 AYUDAS SOCIALES A INSTITUCIONES DE ENSEÑANZA		X	ECONOMICO	PICHARDO SOTO MA ESTHER	PISE751216MGTG06	PISE751216IN1	3,000.00
443 AYUDAS SOCIALES A INSTITUCIONES DE ENSEÑANZA		X	ECONOMICO	PICHARDO SOTO MA ESTHER	PISE751216MGTG06	PISE751216IN1	3,000.00
443 AYUDAS SOCIALES A INSTITUCIONES DE ENSEÑANZA		X	ECONOMICO	GUTIERREZ MENDOZA YURITZI YUNUEN	GUMY860917MMNTNR02		3,250.00
443 AYUDAS SOCIALES A INSTITUCIONES DE ENSEÑANZA		X	ECONOMICO	HERNANDEZ MARTINEZ IGNACIO	HEMI790102HDFRRC03	HEMI7901026H0	4,000.00
443 AYUDAS SOCIALES A INSTITUCIONES DE ENSEÑANZA		X	ECONOMICO	HERNANDEZ MARTINEZ IGNACIO	HEMI790102HDFRRC03	HEMI7901026H0	4,000.00
443 AYUDAS SOCIALES A INSTITUCIONES DE ENSEÑANZA		X	ECONOMICO	HERNANDEZ MARTINEZ IGNACIO	HEMI790102HDFRRC03	HEMI7901026H0	4,000.00
443 AYUDAS SOCIALES A INSTITUCIONES DE ENSEÑANZA		X	ECONOMICO	ZAVALA NEGRETE LAURA	ZANL881031MMNVGR14	ZANL8810311W5	4,000.00
443 AYUDAS SOCIALES A INSTITUCIONES DE ENSEÑANZA		X	ECONOMICO	ZAVALA NEGRETE LAURA	ZANL881031MMNVGR14	ZANL8810311W5	4,000.00
443 AYUDAS SOCIALES A INSTITUCIONES DE ENSEÑANZA		X	ECONOMICO	GARCIA GARCIA SALVADOR	GAGS700118HMNRRL07	GAGS700118312	8,000.00
443 AYUDAS SOCIALES A INSTITUCIONES DE ENSEÑANZA		X	ECONOMICO	BARRERA MORALES SANDRA			4,000.00
443 AYUDAS SOCIALES A INSTITUCIONES DE ENSEÑANZA		X	ECONOMICO	BARRERA MORALES SANDRA			4,000.00
443 AYUDAS SOCIALES A INSTITUCIONES DE ENSEÑANZA		X	ECONOMICO	BARRERA MORALES SANDRA			4,000.00
443 AYUDAS SOCIALES A INSTITUCIONES DE ENSEÑANZA		X	ECONOMICO	BARRERA MORALES SANDRA			4,000.00
443 AYUDAS SOCIALES A INSTITUCIONES DE ENSEÑANZA		X	ECONOMICO	GOMEZ REYNA MARIA ESTHER	GORE790313MMNMY09	GORE790313E9	2,250.00
443 AYUDAS SOCIALES A INSTITUCIONES DE ENSEÑANZA		X	ECONOMICO	HURTADO GARCIA ANA MARIA	HUGA720728MMNRRN09	HUGA720728H49	4,000.00
443 AYUDAS SOCIALES A INSTITUCIONES DE ENSEÑANZA		X	ECONOMICO	HURTADO GARCIA ANA MARIA	HUGA720728MMNRRN09	HUGA720728H49	4,000.00
443 AYUDAS SOCIALES A INSTITUCIONES DE ENSEÑANZA		X	ECONOMICO	HURTADO GARCIA ANA MARIA	HUGA720728MMNRRN09	HUGA720728H49	4,000.00
443 AYUDAS SOCIALES A INSTITUCIONES DE ENSEÑANZA		X	ECONOMICO	HURTADO GARCIA ANA MARIA	HUGA720728MMNRRN09	HUGA720728H49	4,000.00
443 AYUDAS SOCIALES A INSTITUCIONES DE ENSEÑANZA		X	ECONOMICO	GARCIA DURAN MARIA LORENA	GADL720606MMNRRR01	GADL720606NT8	1,500.00
443 AYUDAS SOCIALES A INSTITUCIONES DE ENSEÑANZA		X	ECONOMICO	GARCIA DURAN MARIA LORENA	GADL720606MMNRRR01	GADL720606NT8	6,000.00
443 AYUDAS SOCIALES A INSTITUCIONES DE ENSEÑANZA		X	ECONOMICO	BARRERA MORALES SANDRA			4,000.00
443 AYUDAS SOCIALES A INSTITUCIONES DE ENSEÑANZA		X	ECONOMICO	CONTRERAS NAJA MARIA DEL ROSARIO	CONR920116MMNINJ08	CONR9201161B9	6,000.00
443 AYUDAS SOCIALES A INSTITUCIONES DE ENSEÑANZA		X	ECONOMICO	GARCIA LOPEZ GABRIEL	GALG730803HMNRPB09	GALG730803AL8	2,000.00
443 AYUDAS SOCIALES A INSTITUCIONES DE ENSEÑANZA		X	ECONOMICO	GARCIA LOPEZ GABRIEL	GALG730803HMNRPB09	GALG730803AL8	2,000.00
443 AYUDAS SOCIALES A INSTITUCIONES DE ENSEÑANZA		X	ECONOMICO	GARCIA LOPEZ GABRIEL	GALG730803HMNRPB09	GALG730803AL8	2,000.00
443 AYUDAS SOCIALES A INSTITUCIONES DE ENSEÑANZA		X	ECONOMICO	GARCIA LOPEZ GABRIEL	GALG730803HMNRPB09	GALG730803AL8	2,000.00
443 AYUDAS SOCIALES A INSTITUCIONES DE ENSEÑANZA		X	ECONOMICO	GARCIA LOPEZ GABRIEL	GALG730803HMNRPB09	GALG730803AL8	2,000.00
443 AYUDAS SOCIALES A INSTITUCIONES DE ENSEÑANZA		X	ECONOMICO	GARCIA LOPEZ GABRIEL	GALG730803HMNRPB09	GALG730803AL8	2,000.00
443 AYUDAS SOCIALES A INSTITUCIONES DE ENSEÑANZA		X	ECONOMICO	JIMENEZ BARRERA JURITZY VANESSA	JIBJ950308MMNVR01	JIBJ9503081GA	6,000.00
443 AYUDAS SOCIALES A INSTITUCIONES DE ENSEÑANZA		X	ECONOMICO	SANCHEZ CASTRO MARIA TERESA	SACT580314MMNNSR00	SACT58031415A	4,000.00
443 AYUDAS SOCIALES A INSTITUCIONES DE ENSEÑANZA		X	ECONOMICO	SANCHEZ CASTRO MARIA TERESA	SACT580314MMNNSR00	SACT58031415A	4,000.00
443 AYUDAS SOCIALES A INSTITUCIONES DE ENSEÑANZA		X	ECONOMICO	SANCHEZ CASTRO MARIA TERESA	SACT580314MMNNSR00	SACT58031415A	4,000.00

"Bajo protesta de decir verdad, declaramos que este reporte y sus notas son razonablemente correctos, y son responsabilidad del emisor."

000336













MUNICIPIO DE ZINAPÉCUARO MICHOACÁN

MONTOS PAGADOS POR AYUDAS Y SUBSIDIOS

TRIMESTRE 3 DEL AÑO 2022

PAGINA 37 DE 37

CONCEPTO	AYUDA A	SUBSIDIO	SECTOR	BENEFICIARIO	CURP	RFC	MONTO PAGADO
452 PAGO DE PENSIONES Y JUBILACIONES CONTRACTUALES		X	ECONOMICO	FIERROS BARRERA ESPERANZA	FIBE700717MMNRRS03	FIBE7007177L7	3,002.00
452 PAGO DE PENSIONES Y JUBILACIONES CONTRACTUALES		X	ECONOMICO	FIERROS BARRERA ESPERANZA	FIBE700717MMNRRS03	FIBE7007177L7	3,002.00
452 PAGO DE PENSIONES Y JUBILACIONES CONTRACTUALES		X	ECONOMICO	FIERROS BARRERA ESPERANZA	FIBE700717MMNRRS03	FIBE7007177L7	3,002.00
452 PAGO DE PENSIONES Y JUBILACIONES CONTRACTUALES		X	ECONOMICO	FIERROS BARRERA ESPERANZA	FIBE700717MMNRRS03	FIBE7007177L7	3,002.00
452 PAGO DE PENSIONES Y JUBILACIONES CONTRACTUALES		X	ECONOMICO	FIERROS BARRERA ESPERANZA	FIBE700717MMNRRS03	FIBE7007177L7	3,002.00
452 PAGO DE PENSIONES Y JUBILACIONES CONTRACTUALES		X	ECONOMICO	DONATO MORQUECHO MARIA JUANA	DOMJ330210MMNRRN07	DOMJ330210E87	2,095.00
452 PAGO DE PENSIONES Y JUBILACIONES CONTRACTUALES		X	ECONOMICO	DONATO MORQUECHO MARIA JUANA	DOMJ330210MMNRRN07	DOMJ330210E87	2,095.00
452 PAGO DE PENSIONES Y JUBILACIONES CONTRACTUALES		X	ECONOMICO	DONATO MORQUECHO MARIA JUANA	DOMJ330210MMNRRN07	DOMJ330210E87	2,095.00
452 PAGO DE PENSIONES Y JUBILACIONES CONTRACTUALES		X	ECONOMICO	DONATO MORQUECHO MARIA JUANA	DOMJ330210MMNRRN07	DOMJ330210E87	2,095.00
452 PAGO DE PENSIONES Y JUBILACIONES CONTRACTUALES		X	ECONOMICO	DONATO MORQUECHO MARIA JUANA	DOMJ330210MMNRRN07	DOMJ330210E87	2,126.00
452 PAGO DE PENSIONES Y JUBILACIONES CONTRACTUALES		X	ECONOMICO	DONATO MORQUECHO MARIA JUANA	DOMJ330210MMNRRN07	DOMJ330210E87	2,126.00
452 PAGO DE PENSIONES Y JUBILACIONES CONTRACTUALES		X	ECONOMICO	DONATO MORQUECHO MARIA JUANA	DOMJ330210MMNRRN07	DOMJ330210E87	2,126.00
452 PAGO DE PENSIONES Y JUBILACIONES CONTRACTUALES		X	ECONOMICO	DONATO MORQUECHO MARIA JUANA	DOMJ330210MMNRRN07	DOMJ330210E87	2,126.00
452 PAGO DE PENSIONES Y JUBILACIONES CONTRACTUALES		X	ECONOMICO	DONATO MORQUECHO MARIA JUANA	DOMJ330210MMNRRN07	DOMJ330210E87	2,126.00
452 PAGO DE PENSIONES Y JUBILACIONES CONTRACTUALES		X	ECONOMICO	DONATO MORQUECHO MARIA JUANA	DOMJ330210MMNRRN07	DOMJ330210E87	2,126.00
452 PAGO DE PENSIONES Y JUBILACIONES CONTRACTUALES		X	ECONOMICO	DONATO MORQUECHO MARIA JUANA	DOMJ330210MMNRRN07	DOMJ330210E87	2,126.00
452 PAGO DE PENSIONES Y JUBILACIONES CONTRACTUALES		X	ECONOMICO	DONATO MORQUECHO MARIA JUANA	DOMJ330210MMNRRN07	DOMJ330210E87	2,126.00
452 PAGO DE PENSIONES Y JUBILACIONES CONTRACTUALES		X	ECONOMICO	DONATO MORQUECHO MARIA JUANA	DOMJ330210MMNRRN07	DOMJ330210E87	2,126.00
452 PAGO DE PENSIONES Y JUBILACIONES CONTRACTUALES		X	ECONOMICO	DONATO MORQUECHO MARIA JUANA	DOMJ330210MMNRRN07	DOMJ330210E87	2,126.00
452 PAGO DE PENSIONES Y JUBILACIONES CONTRACTUALES		X	ECONOMICO	DONATO MORQUECHO MARIA JUANA	DOMJ330210MMNRRN07	DOMJ330210E87	2,126.00
452 PAGO DE PENSIONES Y JUBILACIONES CONTRACTUALES		X	ECONOMICO	DONATO MORQUECHO MARIA JUANA	DOMJ330210MMNRRN07	DOMJ330210E87	2,126.00
452 PAGO DE PENSIONES Y JUBILACIONES CONTRACTUALES		X	ECONOMICO	RAMIREZ SANCHEZ FILEMON	RASF341113HMNVNL00	RASF341113C94	2,089.00
452 PAGO DE PENSIONES Y JUBILACIONES CONTRACTUALES		X	ECONOMICO	RAMIREZ SANCHEZ FILEMON	RASF341113HMNVNL00	RASF341113C94	2,089.00
452 PAGO DE PENSIONES Y JUBILACIONES CONTRACTUALES		X	ECONOMICO	RAMIREZ SANCHEZ FILEMON	RASF341113HMNVNL00	RASF341113C94	2,089.00
452 PAGO DE PENSIONES Y JUBILACIONES CONTRACTUALES		X	ECONOMICO	RAMIREZ SANCHEZ FILEMON	RASF341113HMNVNL00	RASF341113C94	2,089.00
452 PAGO DE PENSIONES Y JUBILACIONES CONTRACTUALES		X	ECONOMICO	RAMIREZ SANCHEZ FILEMON	RASF341113HMNVNL00	RASF341113C94	2,120.00
452 PAGO DE PENSIONES Y JUBILACIONES CONTRACTUALES		X	ECONOMICO	RAMIREZ SANCHEZ FILEMON	RASF341113HMNVNL00	RASF341113C94	2,120.00
452 PAGO DE PENSIONES Y JUBILACIONES CONTRACTUALES		X	ECONOMICO	RAMIREZ SANCHEZ FILEMON	RASF341113HMNVNL00	RASF341113C94	2,120.00
452 PAGO DE PENSIONES Y JUBILACIONES CONTRACTUALES		X	ECONOMICO	RAMIREZ SANCHEZ FILEMON	RASF341113HMNVNL00	RASF341113C94	2,120.00
452 PAGO DE PENSIONES Y JUBILACIONES CONTRACTUALES		X	ECONOMICO	RAMIREZ SANCHEZ FILEMON	RASF341113HMNVNL00	RASF341113C94	2,120.00
452 PAGO DE PENSIONES Y JUBILACIONES CONTRACTUALES		X	ECONOMICO	RAMIREZ SANCHEZ FILEMON	RASF341113HMNVNL00	RASF341113C94	2,120.00
452 PAGO DE PENSIONES Y JUBILACIONES CONTRACTUALES		X	ECONOMICO	RAMIREZ SANCHEZ FILEMON	RASF341113HMNVNL00	RASF341113C94	2,120.00
452 PAGO DE PENSIONES Y JUBILACIONES CONTRACTUALES		X	ECONOMICO	RAMIREZ SANCHEZ FILEMON	RASF341113HMNVNL00	RASF341113C94	2,120.00
452 PAGO DE PENSIONES Y JUBILACIONES CONTRACTUALES		X	ECONOMICO	RAMIREZ SANCHEZ FILEMON	RASF341113HMNVNL00	RASF341113C94	2,120.00





MTR. ALEJANDRO CORREA GOMEZ  
 PRESIDENTE MUNICIPAL

PROFA. ADRIANA PATRICIA ROMERO BLANQUET  
 SINDICO MUNICIPAL

C. MARIA DENNIS PEREZ CORREA  
 TESORERA MUNICIPAL

LIC. LUIS ESPINO GUTIERREZ  
 CONTRALOR MUNICIPAL

Bajo protesta de decir verdad, declaramos que este reporte y sus notas son razonablemente correctos, y son responsabilidad del emisor."

000342