



H. AYUNTAMIENTO  
**ZINAPÉCUARO**  
2021 - 2024

**MUNICIPIO DE ZINAPÉCUARO MICHOACÁN.  
H. AYUNTAMIENTO CONSTITUCIONAL  
2021-2024**

**CUENTA PÚBLICA DEL EJERCICIO 2021**

**FUNCIONARIOS MUNICIPALES:**

**PRESIDENTE MUNICIPAL:** MTRO. ALEJANDRO CORREA

GÓMEZ

**SÍNDICO:** PROFA. ADRIANA PATRICIA ROMERO BLANQUET

**SECRETARIO:** LIC. JORDAN REYES GARCÍA

**TESORERO:** L.A.E. ERNESTO TLACAELEL RAMIREZ MUÑOZ

**ENCARGADO DEL DESPACHO DE CONTRALORIA:** LIC.

RUBEN GONZALEZ MARIN

**DIRECTOR OBRAS PÚBLICAS:** ARQ. VÍCTOR HUGO SÁNCHEZ

MEDINA

**DIRECTORA DEL OOAPAS:** HERMINIA TERRAZAS NOLASCO

: 001670



H. AYUNTAMIENTO  
**ZINAPÉCUARO**  
2021 - 2024

**MUNICIPIO DE ZINAPÉCUARO MICHOACÁN.  
H. AYUNTAMIENTO CONSTITUCIONAL  
2021-2024**

**V.- EXPEDIENTE FINANCIERO:**

- a) Estado de Actividades
- b) Estado de Situación Financiera
- c) Estado de Variaciones en la Hacienda Pública/Patrimonio
- d) Estado de Cambios en la Situación Financiera
- e) Estado de Flujo de Efectivo
- f) Notas a los Estados Financieros
- g) Estado Analítico del Activo
- h) Estados Financieros Básicos y sus Notas Consolidados

001671



# MUNICIPIO DE ZINAPÉCUARO MICHOACÁN

## ESTADO DE ACTIVIDADES DEL 1 DE ENERO AL 31 DE DICIEMBRE DE 2021

(Cifras en Pesos)

Concepto	2021	2020
<b>INGRESOS Y OTROS BENEFICIOS</b>		
<b>INGRESOS DE GESTION</b>	<b>24,129,026.29</b>	<b>21,672,953.09</b>
IMPUESTOS	12,810,903.00	11,108,310.00
CUOTAS Y APORTACIONES DE SEGURIDAD SOCIAL	0.00	0.00
CONTRIBUCIONES DE MEJORAS	0.00	0.00
DERECHOS	9,934,272.45	8,475,689.81
PRODUCTOS	872.42	43,211.38
APROVECHAMIENTOS	1,382,978.42	2,045,741.90
INGRESOS POR VENTA DE BIENES Y PRESTACION DE SERVICIOS	0.00	0.00
<b>PARTICIPACIONES, APORTACIONES, CONVENIOS, INCENTIVOS DERIVADOS DE LA COLABORACIÓN FISCAL, FONDOS DISTINTOS DE APORTACIONES, TRANSFERENCIAS, ASIGNACIONES, SUBSIDIOS Y SUBVENCIONES, Y JUBILACIONES</b>	<b>136,082,443.67</b>	<b>135,481,412.06</b>
PARTICIPACIONES, APORTACIONES, CONVENIOS, INCENTIVOS DERIVADOS DE LA COLABORACIÓN FISCAL Y FONDOS DISTINTOS DE APORTACIONES	136,082,443.67	135,481,412.06
TRANSFERENCIAS, ASIGNACIONES, SUBSIDIOS Y SUBVENCIONES, Y PENSIONES Y JUBILACIONES	0.00	0.00
<b>OTROS INGRESOS Y BENEFICIOS</b>	<b>20,124.78</b>	<b>0.00</b>
INGRESOS FINANCIEROS	0.00	0.00
INCREMENTO POR VARIACION DE INVENTARIOS	0.00	0.00
DISMINUCION DEL EXCESO DE ESTIMACION POR PERDIDA O DETERIORO U OBSOLESCENCIA	0.00	0.00
DISMINUCION DEL EXCESO DE PROVISIONES	0.00	0.00
OTROS INGRESOS Y BENEFICIOS VARIOS	20,124.78	0.00
<b>TOTAL DE INGRESOS Y OTROS BENEFICIOS</b>	<b>160,231,594.74</b>	<b>157,154,365.15</b>
<b>GASTOS Y OTRAS PERDIDAS</b>		
<b>GASTOS DE FUNCIONAMIENTO</b>	<b>109,888,444.64</b>	<b>106,295,473.90</b>
SERVICIOS PERSONALES	63,591,810.67	66,261,730.76
MATERIALES Y SUMINISTROS	20,042,532.10	18,029,684.95
SERVICIOS GENERALES	26,254,101.87	22,004,058.19
<b>TRANSFERENCIAS, ASIGNACIONES, SUBSIDIOS Y OTRAS AYUDAS</b>	<b>15,551,268.35</b>	<b>15,209,105.44</b>
TRANSFERENCIAS INTERNAS Y ASIGNACIONES AL SECTOR PÚBLICO	0.00	0.00
TRANSFERENCIAS AL RESTO DE SECTOR PÚBLICO	0.00	0.00
SUBSIDIOS Y SUBVENCIONES	458,470.36	90,727.98
AYUDAS SOCIALES	13,691,501.23	13,969,132.29
PENSIONES Y JUBILACIONES	1,401,296.76	1,149,245.17
TRANSFERENCIAS A FIDEICOMISOS, MANDATOS Y CONTRATOS ANÁLOGOS	0.00	0.00
TRANSFERENCIAS A LA SEGURIDAD SOCIAL	0.00	0.00
DONATIVOS	0.00	0.00
TRANSFERENCIAS AL EXTERIOR	0.00	0.00
<b>PARTICIPACIONES Y APORTACIONES</b>	<b>0.00</b>	<b>0.00</b>
PARTICIPACIONES	0.00	0.00
APORTACIONES	0.00	0.00
CONVENIOS	0.00	0.00
<b>INTERESES, COMISIONES Y OTROS GASTOS DE LA DEUDA PÚBLICA</b>	<b>0.00</b>	<b>0.00</b>
INTERESES DE LA DEUDA PÚBLICA	0.00	0.00
COMISIONES DE LA DEUDA PÚBLICA	0.00	0.00
GASTOS DE LA DEUDA PÚBLICA	0.00	0.00
COSTOS POR COBERTURAS	0.00	0.00
APOYOS FINANCIEROS	0.00	0.00
<b>OTROS GASTOS Y PERDIDAS EXTRAORDINARIAS</b>	<b>2,094,682.30</b>	<b>866.33</b>
ESTIMACIONES, DEPRECIACIONES, DETERIOROS, OBSOLESCENCIA Y AMORTIZACIONES	2,094,682.30	0.00
PROVISIONES	0.00	0.00
DISMINUCIÓN DE INVENTARIOS	0.00	0.00
AUMENTO POR INSUFICIENCIA DE ESTIMACIONES POR PERDIDA O DETERIORO U OBSOLESCENCIA	0.00	0.00
AUMENTO POR INSUFICIENCIA DE PROVISIONES	0.00	0.00
OTROS GASTOS	0.00	866.33
<b>INVERSION PÚBLICA</b>	<b>34,937,147.47</b>	<b>35,460,412.72</b>
INVERSION PÚBLICA NO CAPITALIZABLE	34,937,147.47	35,460,412.72
<b>TOTAL DE GASTOS Y OTRAS PERDIDAS</b>	<b>162,471,542.76</b>	<b>156,965,858.39</b>
<b>RESULTADOS DEL EJERCICIO (AHORRO/DES AHORRO)</b>	<b>-2,239,948.02</b>	<b>188,506.76</b>

Bajo protesta de decir verdad declaramos que los Estados Financieros y sus notas, son razonablemente correctos y son responsabilidad del emisor.

MTRO. ALEJANDRO CORREA GOMEZ  
PRESIDENTE MUNICIPAL

PROFA. ADRIANA PATRICIA ROMERO  
BLANQUEI  
SÍNDICO

A.E. ERNESTO TLACAELEL RAMIREZ MUÑOZ  
TESORERO

LIC. RUBÉN GONZÁLEZ MARÍN  
ENCARGADO DEL DESPACHO DE  
CONTRALORIA



MUNICIPIO DE ZINAPECUARO MICHOACAN

Estado de Situación Financiera

AL 31 DE DICIEMBRE DE 2021

(Cifras en Pesos)

Concepto	2021	2020	Concepto	2021	2020
<b>ACTIVO</b>			<b>PASIVO</b>		
<b>ACTIVO CIRCULANTE.</b>			<b>PASIVO CIRCULANTE.</b>		
EFFECTIVO Y EQUIVALENTES	3,206,484.63	2,802,245.37	CUENTAS POR PAGAR A CORTO PLAZO.	17,103,070.90	15,226,712.55
DERECHOS A RECIBIR EFECTIVO O EQUIVALENTES.	2,120,143.04	1,486,849.92	DOCUMENTOS POR PAGAR A CORTO PLAZO.	0.00	0.00
DERECHOS A RECIBIR BIENES O SERVICIOS.	3,628,536.58	2,977,637.54	PORCIÓN A CORTO PLAZO DE LA DEUDA PÚBLICA A LARGO PLAZO.	0.00	0.00
INVENTARIOS.	0.00	0.00	TÍTULOS Y VALORES A CORTO PLAZO.	0.00	0.00
ALMACENES.	0.00	0.00	PASIVOS DIFERIDOS A CORTO PLAZO.	0.00	0.00
ESTIMACIÓN POR PÉRDIDA O DETERIORO DE ACTIVOS CIRCULANTES	0.00	0.00	FONDOS Y BIENES DE TERCEROS EN GARANTÍA Y/O ADMINISTRACIÓN A CORTO PLAZO	0.00	0.00
OTROS ACTIVOS CIRCULANTES.	0.00	0.00	PROVISIONES A CORTO PLAZO.	0.00	0.00
<b>TOTAL DE ACTIVOS CIRCULANTES</b>	<b>8,955,164.25</b>	<b>7,266,732.83</b>	OTROS PASIVOS A CORTO PLAZO.	0.00	0.00
<b>ACTIVO NO CIRCULANTE.</b>			<b>TOTAL DE PASIVOS CIRCULANTES</b>	<b>17,103,070.90</b>	<b>15,226,712.55</b>
INVERSIONES FINANCIERAS A LARGO PLAZO.	0.00	0.00	<b>PASIVO NO CIRCULANTE.</b>		
DERECHOS A RECIBIR EFECTIVO O EQUIVALENTES A LARGO PLAZO	0.00	0.00	CUENTAS POR PAGAR A LARGO PLAZO.	0.00	0.00
BIENES INMUEBLES, INFRAESTRUCTURA Y CONSTRUCCIONES EN PROCESO.	7,200,594.20	19,016,753.84	DOCUMENTOS POR PAGAR A LARGO PLAZO.	0.00	0.00
BIENES MUEBLES.	29,678,555.54	29,603,402.54	DEUDA PÚBLICA A LARGO PLAZO.	0.00	0.00
ACTIVOS INTANGIBLES.	0.00	0.00	PASIVOS DIFERIDOS A LARGO PLAZO.	0.00	0.00
DEPRECIACIÓN, DETERIORO Y AMORTIZACIÓN ACUMULADA DE BIENES.	11,489,708.04	9,395,025.74	FONDOS Y BIENES DE TERCEROS EN GARANTÍA Y/O EN ADMINISTRACIÓN A LARGO PLAZO	0.00	0.00
ACTIVOS DIFERIDOS.	0.00	0.00	PROVISIONES A LARGO PLAZO.	0.00	0.00
ESTIMACIÓN POR PÉRDIDA O DETERIORO DE ACTIVOS NO CIRCULANTES.	0.00	0.00	<b>TOTAL DE PASIVOS NO CIRCULANTES</b>	<b>0.00</b>	<b>0.00</b>
OTROS ACTIVOS NO CIRCULANTES.	0.00	0.00	<b>TOTAL DEL PASIVO</b>	<b>17,103,070.90</b>	<b>15,226,712.55</b>
<b>TOTAL DE ACTIVOS NO CIRCULANTES</b>	<b>25,389,441.70</b>	<b>39,225,130.64</b>	<b>HACIENDA PÚBLICA/PATRIMONIO</b>		
<b>TOTAL DEL ACTIVO</b>	<b>34,344,605.95</b>	<b>46,491,863.47</b>	HACIENDA PÚBLICA/PATRIMONIO CONTRIBUIDO.	63,442,463.02	63,442,463.02
			APORTACIONES	63,442,463.02	63,442,463.02
			DONACIONES DE CAPITAL	0.00	0.00
			ACTUALIZACIÓN DE LA HACIENDA PÚBLICA/PATRIMONIO	0.00	0.00
			HACIENDA PÚBLICA/PATRIMONIO GENERADO	-46,200,927.97	-32,177,312.10
			RESULTADOS DEL EJERCICIO (AHORRO/DESAHORRO)	-2,239,948.02	188,506.76
			RESULTADOS DE EJERCICIOS ANTERIORES	-43,960,979.95	-32,365,818.86
			REVALÚOS	0.00	0.00
			RESERVAS	0.00	0.00
			RECTIFICACIONES DE RESULTADOS DE EJERCICIOS ANTERIORES	0.00	0.00
			EXCESO O INSUFICIENCIA EN LA ACTUALIZACIÓN DE LA HACIENDA PÚBLICA/PATRIMONIO	0.00	0.00
			RESULTADO POR POSICIÓN MONETARIA	0.00	0.00
			RESULTADO POR TENENCIA DE ACTIVOS NO MONETARIOS	0.00	0.00
			<b>TOTAL DE HACIENDA PÚBLICA/PATRIMONIO</b>	<b>17,241,535.05</b>	<b>31,265,150.92</b>
			<b>TOTAL DEL PASIVO Y HACIENDA PÚBLICA/PATRIMONIO</b>	<b>34,344,605.95</b>	<b>46,491,863.47</b>

Bajo protesta de decir verdad declaramos que los Estados Financieros y sus notas, son razonablemente correctos y son responsabilidad del emisor.

MTRO. ALEJANDRO CORREA GOMEZ      PROFRA. ADRIANA PATRICIA ROMERO BLANQUET      L.A.E. ERNESTO CAHALEL RAMIREZ MUÑOZ      LIC. RUBEN GONZALEZ MARIN

PRESIDENTE MUNICIPAL      SÍNDICO      TESORERO      ENCARGADO DEL DESPACHO DE CONTRALORIA

001673



MUNICIPIO DE ZINAPECUARO MICHOACAN

ESTADO DE SITUACION FINANCIERA

AL 31 DE DICIEMBRE DE 2021

(Cifras en Pesos)

Página: 1 de 3

Concepto	2021	2020
<b>ACTIVO</b>		
<b>ACTIVO CIRCULANTE.</b>		
EFFECTIVO Y EQUIVALENTES	3,206,484.63	2,802,245.37
DERECHOS A RECIBIR EFFECTIVO O EQUIVALENTES.	2,120,143.04	1,486,849.92
DERECHOS A RECIBIR BIENES O SERVICIOS.	3,628,536.58	2,977,637.54
INVENTARIOS.	0.00	0.00
ALMACENES.	0.00	0.00
ESTIMACIÓN POR PÉRDIDA O DETERIORO DE ACTIVOS CIRCULANTES	0.00	0.00
OTROS ACTIVOS CIRCULANTES.	0.00	0.00
<b>TOTAL DE ACTIVOS CIRCULANTES</b>	<b>8,955,164.25</b>	<b>7,266,732.83</b>
<b>ACTIVO NO CIRCULANTE.</b>		
INVERSIONES FINANCIERAS A LARGO PLAZO.	0.00	0.00
DERECHOS A RECIBIR EFFECTIVO O EQUIVALENTES A LARGO PLAZO	0.00	0.00
BIENES INMUEBLES, INFRAESTRUCTURA Y CONSTRUCCIONES EN PROCESO.	7,200,594.20	19,016,753.84
BIENES MUEBLES.	29,678,555.54	29,603,402.54
ACTIVOS INTANGIBLES.	0.00	0.00
DEPRECIACIÓN, DETERIORO Y AMORTIZACIÓN ACUMULADA DE BIENES.	11,489,708.04	9,395,025.74
ACTIVOS DIFERIDOS.	0.00	0.00
ESTIMACIÓN POR PÉRDIDA O DETERIORO DE ACTIVOS NO CIRCULANTES.	0.00	0.00
OTROS ACTIVOS NO CIRCULANTES.	0.00	0.00
<b>TOTAL DE ACTIVOS NO CIRCULANTES</b>	<b>25,389,441.70</b>	<b>39,225,130.64</b>
<b>TOTAL DEL ACTIVO</b>	<b>34,344,605.95</b>	<b>46,491,863.47</b>

"Bajo protesta de decir verdad declaramos que los Estados Financieros y sus notas, son razonablemente correctos y son responsabilidad del emisor."

001674

MUNICIPIO DE ZINAPÉCUARO MICHOACAN

ESTADO DE SITUACION FINANCIERA

AL 31 DE DICIEMBRE DE 2021

(Cifras en Pesos)

Página: 2 de 3

Concepto

2021

2020

**PASIVO**

**PASIVO CIRCULANTE.**

CUENTAS POR PAGAR A CORTO PLAZO.	17,103,070.90	15,226,712.55
DOCUMENTOS POR PAGAR A CORTO PLAZO.	0.00	0.00
PORCIÓN A CORTO PLAZO DE LA DEUDA PÚBLICA A LARGO PLAZO.	0.00	0.00
TÍTULOS Y VALORES A CORTO PLAZO.	0.00	0.00
PASIVOS DIFERIDOS A CORTO PLAZO.	0.00	0.00
FONDOS Y BIENES DE TERCEROS EN GARANTÍA Y/O ADMINISTRACIÓN A CORTO PLAZO	0.00	0.00
PROVISIONES A CORTO PLAZO.	0.00	0.00
OTROS PASIVOS A CORTO PLAZO.	0.00	0.00
<b>TOTAL DE PASIVOS CIRCULANTES</b>	<b>17,103,070.90</b>	<b>15,226,712.55</b>

**PASIVO NO CIRCULANTE.**

CUENTAS POR PAGAR A LARGO PLAZO.	0.00	0.00
DOCUMENTOS POR PAGAR A LARGO PLAZO.	0.00	0.00
DEUDA PÚBLICA A LARGO PLAZO.	0.00	0.00
PASIVOS DIFERIDOS A LARGO PLAZO.	0.00	0.00
FONDOS Y BIENES DE TERCEROS EN GARANTÍA Y/O EN ADMINISTRACIÓN A LARGO PLAZO	0.00	0.00
PROVISIONES A LARGO PLAZO.	0.00	0.00
<b>TOTAL DE PASIVOS NO CIRCULANTES</b>	<b>0.00</b>	<b>0.00</b>

**TOTAL DEL PASIVO**

17,103,070.90

15,226,712.55

"Bajo protesta de decir verdad declaramos que los Estados Financieros y sus notas, son razonablemente correctos y son responsabilidad del emisor."

001675

Concepto	2021	2020
<b>HACIENDA PUBLICA/PATRIMONIO</b>		
HACIENDA PÚBLICA/PATRIMONIO CONTRIBUIDO.	63,442,463.02	63,442,463.02
APORTACIONES	63,442,463.02	63,442,463.02
DONACIONES DE CAPITAL	0.00	0.00
ACTUALIZACIÓN DE LA HACIENDA PÚBLICA/PATRIMONIO	0.00	0.00
HACIENDA PÚBLICA/PATRIMONIO GENERADO	-46,200,927.97	-32,177,312.10
RESULTADOS DEL EJERCICIO (AHORRO/DESAHORRO)	-2,239,948.02	188,506.76
RESULTADOS DE EJERCICIOS ANTERIORES	-43,960,979.95	-32,365,818.86
REVALÚOS	0.00	0.00
RESERVAS	0.00	0.00
RECTIFICACIONES DE RESULTADOS DE EJERCICIOS ANTERIORES	0.00	0.00
EXCESO O INSUFICIENCIA EN LA ACTUALIZACIÓN DE LA HACIENDA PÚBLICA/PATRIMONIO	0.00	0.00
RESULTADO POR POSICIÓN MONETARIA	0.00	0.00
RESULTADO POR TENENCIA DE ACTIVOS NO MONETARIOS	0.00	0.00
<b>TOTAL DE HACIENDA PUBLICA/PATRIMONIO</b>	<b>17,241,535.05</b>	<b>31,265,150.92</b>
<b>TOTAL DEL PASIVO Y HACIENDA PÚBLICA/PATRIMONIO</b>	<b>34,344,605.95</b>	<b>46,491,863.47</b>

001676

"Bajo protesta de decir verdad declaramos que los Estados Financieros y sus notas, son razonablemente correctos y son responsabilidad del emisor."

MTRO. ALEJANDRO CORREA GOMEZ

PRESIDENTE MUNICIPAL

PROFA. ADRIANA PATRICIA ROMERO

BLANQUET  
SÍNDICO

L.A.E. ERNESTO TLACHEL RAMIREZ MUÑOZ

TESORERO

LIC. RUBEN GONZALEZ MARIN

ENCARGADO DEL DESPACHO DE  
CONTRALORIA

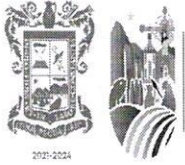

ZINAPÉCUARO  
ACCIONES QUE TRANSFORMAN  
GOBIERNO MUNICIPAL 0125-0224

# MUNICIPIO DE ZINAPÉCUARO MICHOACÁN

## ESTADO DE VARIACIÓN EN LA HACIENDA PÚBLICA

DEL 1 DE ENERO AL 31 DE DICIEMBRE DE 2021

(Cifras en Pesos)

CONCEPTO	HACIENDA PUBLICA / PATRIMONIO CONTRIBUIDO	HACIENDA PUBLICA / PATRIMONIO GENERADO DE EJERCICIOS ANTERIORES	HACIENDA PUBLICA / PATRIMONIO GENERADO DEL EJERCICIO	EXCESO O INSUFICIENCIA EN LA ACTUALIZACIÓN DE LA HACIENDA PÚBLICA / PATRIMONIO	TOTAL
<b>HACIENDA PUBLICA/PATRIMONIO CONTRIBUIDO NETO DE 2020</b>	<b>63,442,463.02</b>	<b>0.00</b>	<b>0.00</b>	<b>0.00</b>	<b>63,442,463.02</b>
APORTACIONES	63,442,463.02	0.00	0.00	0.00	63,442,463.02
DONACIONES DE CAPITAL	0.00	0.00	0.00	0.00	0.00
ACTUALIZACION DE LA HACIENDA PUBLICA/PATRIMONIO	0.00	0.00	0.00	0.00	0.00
<b>HACIENDA PUBLICA/PATRIMONIO GENERADO NETO DE 2020</b>	<b>0.00</b>	<b>-32,365,818.86</b>	<b>188,506.76</b>	<b>0.00</b>	<b>-32,177,312.10</b>
RESULTADOS DEL EJERCICIO (AHORRO/DESAHORRO)	0.00	0.00	188,506.76	0.00	188,506.76
RESULTADOS DE EJERCICIOS ANTERIORES	0.00	-32,365,818.86	0.00	0.00	-32,365,818.86
REVALUOS	0.00	0.00	0.00	0.00	0.00
RESERVAS	0.00	0.00	0.00	0.00	0.00
RECTIFICACIONES DE RESULTADOS DE EJERCICIOS ANTERIORES	0.00	0.00	0.00	0.00	0.00
<b>EXCESO O INSUFICIENCIA EN LA ACTUALIZACION DE LA HACIENDA PUBLICA/PATRIMONIO NETO DE 2020</b>	<b>0.00</b>	<b>0.00</b>	<b>0.00</b>	<b>0.00</b>	<b>0.00</b>
RESULTADO POR POSICION MONETARIA	0.00	0.00	0.00	0.00	0.00
RESULTADO POR TENENCIA DE ACTIVOS NO MONETARIOS	0.00	0.00	0.00	0.00	0.00
<b>HACIENDA PUBLICA / PATRIMONIO NETO FINAL DE 2020</b>	<b>63,442,463.02</b>	<b>-32,365,818.86</b>	<b>188,506.76</b>	<b>0.00</b>	<b>31,265,150.92</b>
<b>CAMBIOS EN LA HACIENDA PUBLICA / PATRIMONIO CONTRIBUIDO NETO DE 2021</b>	<b>0.00</b>	<b>0.00</b>	<b>0.00</b>	<b>0.00</b>	<b>0.00</b>
APORTACIONES	0.00	0.00	0.00	0.00	0.00
DONACIONES DE CAPITAL	0.00	0.00	0.00	0.00	0.00
ACTUALIZACION DE LA HACIENDA PUBLICA/PATRIMONIO	0.00	0.00	0.00	0.00	0.00
<b>VARIACIONES DE LA HACIENDA PUBLICA/PATRIMONIO GENERADO NETO DE 2021</b>	<b>0.00</b>	<b>-11,595,161.09</b>	<b>-2,428,454.78</b>	<b>0.00</b>	<b>-14,023,615.87</b>
RESULTADOS DEL EJERCICIO (AHORRO/DESAHORRO)	0.00	0.00	-2,239,948.02	0.00	-2,239,948.02
RESULTADOS DE EJERCICIOS ANTERIORES	0.00	-11,595,161.09	-188,506.76	0.00	-11,783,667.85
REVALUOS	0.00	0.00	0.00	0.00	0.00
RESERVAS	0.00	0.00	0.00	0.00	0.00
RECTIFICACIONES DE RESULTADOS DE EJERCICIOS ANTERIORES	0.00	0.00	0.00	0.00	0.00
<b>CAMBIOS EN EL EXCESO O INSUFICIENCIA EN LA ACTUALIZACION DE LA HACIENDA PUBLICA/PATRIMONIO NETO DE 2021</b>	<b>0.00</b>	<b>0.00</b>	<b>0.00</b>	<b>0.00</b>	<b>0.00</b>
RESULTADO POR POSICION MONETARIA	0.00	0.00	0.00	0.00	0.00
RESULTADO POR TENENCIA DE ACTIVOS NO MONETARIOS	0.00	0.00	0.00	0.00	0.00
<b>HACIENDA PUBLICA / PATRIMONIO NETO FINAL DE 2021</b>	<b>63,442,463.02</b>	<b>-43,960,979.95</b>	<b>-2,239,948.02</b>	<b>0.00</b>	<b>17,241,535.05</b>

001677



MTRO. ALEJANDRO CARRERA GOMEZ  
PRESIDENTE MUNICIPAL



PROFA. ADRIANA PATRICIA ROMERO  
SÍNDICO



L.A.E. ERNESTO TLACAELEL RAMIREZ MUÑOZ  
TESORERO



LIC. RUBEN GONZALEZ MARIN  
ENCARGADO DEL DESPACHO DE CONTRALORIA

"Bajo protesta de decir verdad declaramos que los Estados Financieros y sus notas, son razonablemente correctos y son responsabilidad del emisor."

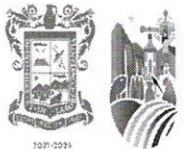

ZINAPÉCUARO  
ACCIONES QUE TRANSFORMAN  
2019-2021

# MUNICIPIO DE ZINAPÉCUARO MICHOACÁN

## ESTADO DE CAMBIOS EN LA SITUACION FINANCIERA

DEL 1 DE ENERO AL 31 DE DICIEMBRE DE 2021

(Cifras en Pesos)

CONCEPTO	ORIGEN	APLICACION
<b>ACTIVO</b>	<b>12,147,257.52</b>	
<b>ACTIVO CIRCULANTE.</b>		<b>1,688,431.42</b>
EFFECTIVO Y EQUIVALENTES		404,239.26
DERECHOS A RECIBIR EFECTIVO O EQUIVALENTES.		633,293.12
DERECHOS A RECIBIR BIENES O SERVICIOS.		650,899.04
INVENTARIOS.		
ALMACENES.		
ESTIMACIÓN POR PÉRDIDA O DETERIORO DE ACTIVOS CIRCULANTES		
OTROS ACTIVOS CIRCULANTES.		
<b>ACTIVO NO CIRCULANTE.</b>	<b>13,835,688.94</b>	
INVERSIONES FINANCIERAS A LARGO PLAZO.		
DERECHOS A RECIBIR EFECTIVO O EQUIVALENTES A LARGO PLAZO		
BIENES INMUEBLES, INFRAESTRUCTURA Y CONSTRUCCIONES EN PROCESO.	11,816,159.64	75,153.00
BIENES MUEBLES.		
ACTIVOS INTANGIBLES.		
DEPRECIACIÓN, DETERIORO Y AMORTIZACIÓN ACUMULADA DE BIENES.	2,094,682.30	
ACTIVOS DIFERIDOS.		
ESTIMACIÓN POR PÉRDIDA O DETERIORO DE ACTIVOS NO CIRCULANTES.		
OTROS ACTIVOS NO CIRCULANTES.		
<b>PASIVO</b>	<b>1,876,358.35</b>	
<b>PASIVO CIRCULANTE.</b>	<b>1,876,358.35</b>	
CUENTAS POR PAGAR A CORTO PLAZO.		
DOCUMENTOS POR PAGAR A CORTO PLAZO.		
PORCIÓN A CORTO PLAZO DE LA DEUDA PÚBLICA A LARGO PLAZO.		
TÍTULOS Y VALORES A CORTO PLAZO.		
PASIVOS DIFERIDOS A CORTO PLAZO.		
FONDOS Y BIENES DE TERCEROS EN GARANTÍA Y/O ADMINISTRACIÓN A CORTO PLAZO		
PROVISIONES A CORTO PLAZO.		
OTROS PASIVOS A CORTO PLAZO.		
<b>PASIVO NO CIRCULANTE.</b>		
CUENTAS POR PAGAR A LARGO PLAZO.		
DOCUMENTOS POR PAGAR A LARGO PLAZO.		
DEUDA PÚBLICA A LARGO PLAZO.		
PASIVOS DIFERIDOS A LARGO PLAZO.		
FONDOS Y BIENES DE TERCEROS EN GARANTÍA Y/O EN ADMINISTRACIÓN A LARGO PLAZO		
PROVISIONES A LARGO PLAZO.		
<b>HACIENDA PÚBLICA/PATRIMONIO</b>		<b>14,023,615.87</b>
<b>HACIENDA PÚBLICA/PATRIMONIO CONTRIBUIDO.</b>		
APORTACIONES		
DONACIONES DE CAPITAL		
ACTUALIZACIÓN DE LA HACIENDA PÚBLICA/PATRIMONIO		
<b>HACIENDA PÚBLICA/PATRIMONIO GENERADO</b>		<b>14,023,615.87</b>
RESULTADOS DEL EJERCICIO (AHORRO/DESAHORRO)		2,428,454.78
RESULTADOS DE EJERCICIOS ANTERIORES		11,595,161.09
REVALUOS		
RESERVAS		
RECTIFICACIONES DE RESULTADOS DE EJERCICIOS ANTERIORES		
<b>EXCESO O INSUFICIENCIA EN LA ACTUALIZACIÓN DE LA HACIENDA PÚBLICA/PATRIMONIO</b>		
RESULTADO POR POSICIÓN MONETARIA		
RESULTADO POR TENENCIA DE ACTIVOS NO MONETARIOS		

Bajo protesta de decir verdad declaramos que los Estados financieros y sus notas, son razonablemente correctos y son responsabilidad del emisor.

MTRD. ALEJANDRO TORRES GÓMEZ

PRESIDENTE MUNICIPAL

PROFA. ADRIANA PATRICIA ROMERO BLANQUET

SÍNDICO

L.A.E. ERNESTO TLACAELEL RAMÍREZ MUÑOZ

TESORERO

LIC. RUBÉN GONZÁLEZ MARÍN

ENCARGADO DEL DESPACHO DE CONTRALORIA

001678



# MUNICIPIO DE ZINAPÉCUARO MICHOACÁN

## ESTADO DE FLUJOS DE EFECTIVO

DEL 1 DE ENERO AL 31 DE DICIEMBRE DE 2021

(Cifras en Pesos)

CONCEPTO	2021	2020
<b>FLUJOS DE EFECTIVO DE LAS ACTIVIDADES DE OPERACION</b>		
<b>ORIGEN</b>	<b>160,231,594.74</b>	<b>157,154,365.15</b>
IMPUESTOS	12,810,903.00	11,108,310.00
CUOTAS Y APORTACIONES DE SEGURIDAD SOCIAL.	0.00	0.00
CONTRIBUCIONES DE MEJORAS.	0.00	0.00
DERECHOS.	9,934,272.45	8,475,689.81
PRODUCTOS	872.42	43,211.38
APROVECHAMIENTOS	1,382,978.42	2,045,741.90
INGRESOS POR VENTA DE BIENES Y PRESTACIÓN DE SERVICIOS.	0.00	0.00
PARTICIPACIONES, APORTACIONES, CONVENIOS, INCENTIVOS DERIVADOS DE LA COLABORACIÓN FISCAL Y FONDOS DISTINTOS DE APORTACIONES	136,082,443.67	135,481,412.06
TRANSFERENCIAS, ASIGNACIONES, SUBSIDIOS Y SUBVENCIONES, Y PENSIONES Y JUBILACIONES	0.00	0.00
OTROS ORIGENES DE OPERACIÓN	20,124.78	0.00
<b>APLICACION.</b>	<b>160,376,860.46</b>	<b>156,965,858.39</b>
SERVICIOS PERSONALES.	63,591,810.67	66,261,730.76
MATERIALES Y SUMINISTROS.	20,042,532.10	18,029,684.95
SERVICIOS GENERALES	26,254,101.87	22,004,058.19
TRANSFERENCIAS INTERNAS Y ASIGNACIONES AL SECTOR PÚBLICO	0.00	0.00
TRANSFERENCIAS AL RESTO DE SECTOR PÚBLICO	0.00	0.00
SUBSIDIOS Y SUBVENCIONES	458,470.36	90,727.98
AYUDAS SOCIALES	13,691,501.23	13,969,132.29
PENSIONES Y JUBILACIONES	1,401,296.76	1,149,245.17
TRANSFERENCIAS A FIDEICOMISOS, MANDATOS Y CONTRATOS ANÁLOGOS	0.00	0.00
TRANSFERENCIAS A LA SEGURIDAD SOCIAL	0.00	0.00
DONATIVOS	0.00	0.00
TRANSFERENCIAS AL EXTERIOR	0.00	0.00
PARTICIPACIONES	0.00	0.00
APORTACIONES	0.00	0.00
CONVENIOS	0.00	0.00
OTRAS APLICACIONES DE OPERACION	34,937,147.47	35,461,279.05
<b>FLUJOS NETOS DE EFECTIVO POR ACTIVIDADES DE OPERACIÓN</b>	<b>-145,265.72</b>	<b>188,506.76</b>
<b>FLUJOS DE EFECTIVO DE LAS ACTIVIDADES DE INVERSION</b>		
<b>ORIGEN</b>	<b>18,204,008.14</b>	<b>9,395,025.74</b>
BIENES INMUEBLES, INFRAESTRUCTURA Y CONSTRUCCIONES EN PROCESO	16,112,989.68	2,160.63
BIENES MUEBLES	2,091,018.46	9,392,865.11
OTROS ORIGENES DE INVERSION	0.00	0.00
<b>APLICACION</b>	<b>6,463,001.50</b>	<b>48,620,156.38</b>
BIENES INMUEBLES, INFRAESTRUCTURA Y CONSTRUCCIONES EN PROCESO	4,293,166.20	19,016,753.84
BIENES MUEBLES	75,153.00	29,603,402.54
OTRAS APLICACIONES DE INVERSION	2,094,682.30	0.00
<b>FLUJOS NETOS DE EFECTIVO POR ACTIVIDADES DE INVERSION</b>	<b>11,741,006.64</b>	<b>-39,225,130.64</b>
<b>FLUJO DE EFECTIVO DE LAS ACTIVIDADES DE FINANCIAMIENTO</b>		
<b>ORIGEN</b>	<b>2,446,698.18</b>	<b>78,669,175.57</b>
ENDEUDAMIENTO NETO	2,446,698.18	78,669,175.57
INTERNO	2,446,698.18	78,669,175.57
EXTERNO	0.00	0.00
OTROS ORIGENES DE FINANCIAMIENTO	0.00	0.00
<b>APLICACION</b>	<b>13,638,199.84</b>	<b>36,830,306.32</b>
SERVICIOS DE LA DEUDA	12,354,007.68	32,365,818.86
INTERNO	12,354,007.68	32,365,818.86
EXTERNO	0.00	0.00
OTRAS APLICACIONES DE FINANCIAMIENTO	1,284,192.16	4,464,487.46
<b>FLUJOS NETOS DE EFECTIVO POR ACTIVIDADES DE FINANCIAMIENTO</b>	<b>-11,191,501.66</b>	<b>41,838,869.25</b>
<b>INCREMENTO / DISMINUCION NETA EN EL EFECTIVO Y EQUIVALENTES AL EFECTIVO</b>	<b>404,239.26</b>	<b>2,802,245.37</b>
<b>EFFECTIVO Y EQUIVALENTES AL EFECTIVO AL INICIO DEL EJERCICIO</b>	<b>2,802,245.37</b>	<b>0.00</b>
<b>EFFECTIVO Y EQUIVALENTES AL EFECTIVO AL FINAL DEL EJERCICIO</b>	<b>3,286,484.63</b>	<b>2,802,245.37</b>

En protesta de decir verdad declaramos que los Estados Financieros y sus notas, son razonablemente correctos y son responsabilidad del emisor.

MTRO. ALEJANDRO COPREA GOMEZ  
PRESIDENTE MUNICIPAL

PROFA. ADRIANA PATRICIA ROMERO  
BLANQUET  
SÍNDICO

L.A.E. ERNESTO TLACAELEL RAMIREZ MUÑOZ  
TESORERO

LIC. RUBEN GONZALEZ MARIN  
ENCARGADO DEL DESPACHO DE  
CONTRALORIA

001679

Con el propósito de dar cumplimiento a los artículos 46 y 49 de la Ley General de Contabilidad Gubernamental, presentamos las siguientes:

**MUNICIPIO DE ZINAPECUARO MICHOACAN  
2021-2024**

**AL 31 DE DICIEMBRE DE 2021**

**A) NOTAS DE DESGLOSE:**

**I) NOTAS AL ESTADO DE SITUACIÓN FINANCIERA**

**ACTIVO**

**ACTIVO CIRCULANTE**

1.1.1 En este rubro de **EFFECTIVO Y EQUIVALENTES**; por la cantidad de **\$ 3, 206,484.63 (Tres Millones Doscientos Seis Mil Cuatrocientos Ochenta y Cuatro Pesos 63/100 M.N.)** nos representa recursos a corto plazo de gran liquidez, que son fácilmente convertibles en importes determinados de efectivo, estando sujetos a un riesgo mínimo de cambio en su valor. El presente rubro lo integran las siguientes cuentas contables: Efectivo, Bancos/Tesorería, Bancos/Dependencias y Otros, Inversiones Temporales (Hasta 3 meses), Fondos con Afectación Específica, Depósitos de Fondos con Terceros en Garantía y/o Administración y Otros Efectivos y Equivalentes.

1111	EFFECTIVO.	0.00
1112	BANCOS / TESORERIA.	3,204,153.76
1119	OTROS EFECTIVOS Y EQUIVALENTES.	2,330.87
111	EFFECTIVO Y EQUIVALENTES	3,206,484.63

1.1.1.1. La cuenta de **EFFECTIVO**; refleja saldo de **\$ 0.00 (Cero Pesos 00/100 M.N.)**, mismo que corresponde al valor en dinero propiedad del ente público recibido en cajas y a los fondos fijos o revolventes con los que cuenta la administración responsable que están bajo su cuidado de esta.

1111	EFFECTIVO.	0.00
1111-004	FONDOS REVOLVENTES 2021	0.00
1111-004-00001	FONDO REVOLVENTE FGENERAL 115 2021	0.00
1111-004-00002	FONDO REVOLVENTE FONDO IV 521 2021	0.00
1111-004-00003	115 FONDO REVOLVENTE DIF MUNICIPAL 2021	0.00

001680

1.1.1.2. En la cuenta de **BANCOS/TESORERÍA**; se contempla un saldo de **\$ 3, 204,153.76 (Tres Millones Doscientos Cuatro Mil Ciento Cincuenta y Tres Pesos 76/100 M.N.)**, el cual representa el importe de efectivo disponible propiedad del ente público, de las diferentes cuentas bancarias que tiene registradas el municipio en las instituciones bancarias.

## NOTAS A LOS ESTADOS

### FINANCIEROS

<b>1112</b>	<b>BANCOS / TESORERIA.</b>	<b>3,204,153.76</b>
<b>1112-001</b>	<b>HSBC</b>	<b>280,968.95</b>
1112-001-00001	CTA 4056844608 FOPADEM 2015	36,303.02
1112-001-00007	HSBC CTA. 04056825318 II FONDO GENERAL	35,531.40
1112-001-00011	CTA. 4055035695 PROGRAMA FAMI	3,009.98
1112-001-00012	CTA. 4053736922 FONDO GENERAL 2015	55,927.12
1112-001-00017	CTA 4058893314 VIVIENDA 2016	98,161.49
1112-001-00018	CTA4058893249 FORFIN 2016	0.00
1112-001-00021	CTA 4059977728 FEISPUM 2016	1,141.44
1112-001-00022	CTA-4059977751 DESARROLLO RURAL MUNICIPALIZADO 2017	890.33
1112-001-00023	CTA 4060838703 HSBC FONDO GENERAL 2018	2,830.69
1112-001-00024	CTA. 4062270509 HSBC	0.00
1112-001-00025	CTA 4065472110 RECURSOS FEDERALES (115)	47,173.48
<b>1112-002</b>	<b>BANCOMER</b>	<b>2,923,184.81</b>
1112-002-00001	CTA. 0103140946 BANCOMER F. GENERAL	100,127.85
1112-002-00002	CTA. 0103751341 BANCOMER F. GENERAL	513,654.54
1112-002-00015	CTA 0111211390 FEISPUM 2017	196,071.72
1112-002-00024	CTA.0111717774 FAEISPUM 2018	2,319.82
1112-002-00029	CTA. 0112714779 INGRESOS	0.00
1112-002-00032	CTA. 0113420183 RECURSOS PROPIOS 2019	165.61
1112-002-00034	CTA.0113166368 FAEISPUM 2019	13,101.22
1112-002-00035	CTA. 0114205227 FONDO III 2020	0.00
1112-002-00036	CTA. 0114205251 FIV 2020	0.00
1112-002-00037	CTA. 0116071546 FONDO III 2021	1,969,786.60
1112-002-00038	CTA. 0116071643 FONDO IV 2021	0.00
1112-002-00039	CTA. 0116071694 RECURSOS FISCALES 2021	127,957.45

1.1.1.9. En la cuenta de **OTROS EFECTIVOS Y EQUIVALENTES**, se muestra el importe de \$ **2,330.87** (Dos Mil Trescientos Treinta Pesos **87/100 M.N.**), cantidad donde se registra el monto de otros efectivos y equivalentes del ente público, no incluidos en las cuentas anteriores.

<b>1119</b>	<b>OTROS EFECTIVOS Y EQUIVALENTES.</b>	<b>2,330.87</b>
<b>1119-001</b>	<b>OTROS EFECTIVOS Y EQUIVALENTES A FAVOR.</b>	<b>2,330.87</b>
<b>1119-001-00001</b>	<b>EJERCICIO 2018</b>	<b>2,330.87</b>
1119-001-00001-0001	SUBSIDIO AL EMPLEO RECURSOS FISCALES	375.16
1119-001-00001-0002	SUBSIDIO AL EMPLEO FONDO IV	1,955.71

. . 001681

## NOTAS A LOS ESTADOS

### FINANCIEROS

1.1.2. El rubro de **DERECHOS A RECIBIR EFECTIVO O EQUIVALENTES**; arroja un saldo de \$ **2,120,143.04** (Dos Millones Cuatrocientos Treinta y Ocho Mil Doscientos Cuarenta y Tres Pesos 48/100 M.N.), el cual nos representa los derechos de cobro originados en el desarrollo de las actividades del ente público, de los cuales se espera recibir una contraprestación representada en recursos, bienes o servicios; en un plazo menor o igual a doce meses.

1123	DEUDORES DIVERSOS POR COBRAR A CORTO PLAZO.	1,752,916.13
1129	OTROS DERECHOS A RECIBIR EFECTIVO O EQUIVALENTES A CORTO PLAZO.	367,226.91
112	DERECHOS A RECIBIR EFECTIVO O EQUIVALENTES.	2,120,143.48

1.1.2.3. En el apartado de **DEUDORES DIVERSOS POR COBRAR A CORTO PLAZO**; se contempla un saldo de \$ **1,752,916.13** (Un Millón Setecientos Cincuenta y Dos Mil Novecientos Dieciséis Pesos 13/100 M.N.), cantidad que representa el monto de los derechos de cobro a favor del ente público por responsabilidades y gastos por comprobar, ya sean préstamos a empleados entre otros, mimos que se deben saldar en un corto plazo menor a doce meses.

CUENTA	NOMBRE DE LA CUENTA	MONTO	A 90 DIAS	A 180 DIAS	A 365 DIAS	A MÁS DE 365 DIAS
1123	DEUDORES DIVERSOS POR COBRAR A CORTO PLAZO.	2,071,016.57				2,071,016.57
1123-001	DEUDORES A CORTO PLAZO	279,118.50				279,118.50
1123-001-00004	ROMERO MENDEZ MERIDA MONSERRAT	13,640.00				13,640.00
1123-001-00005	PEREZ PEREZ MA DEL ROSARIO	500.00				500.00
1123-001-00009	ALFARO GONZALEZ OMAR	68,000.00				68,000.00
1123-001-00010	BERMUDEZ MEJIA JAVIER	150.00				150.00
1123-001-00012	TAPIA GARCIA ROSA MARTHA	5,000.00				5,000.00
1123-001-00013	CARMONA NIEVES MA. DE LOS ANGELES	200.00				200.00
1123-001-00014	MEJIA GONZALEZ DAVID	986.00				986.00
1123-001-00015	JIMENEZ ACOSTA (SINDICO) JOSE LUIS	9,600.00				9,600.00
1123-001-00016	HUERTA PIÑA HERIBERTO	5,000.00				5,000.00
1123-001-00017	TENA SANCHEZ ANGEL	2,403.00				2,403.00
1123-001-00018	TELLEZ VILLAFUERTE JAIME	11,500.00				11,500.00
1123-001-00019	ESPINO HEREDIA VICTOR MANUEL	6,291.00				6,291.00
1123-001-00020	TORRES QUEZADA ANTONIO	8,000.00				8,000.00
1123-001-00021	CORREA GONZALEZ GABRIEL	494.50				494.50
1123-001-00022	PEREZ HEREDIA HERIBERTO	11,000.00				11,000.00
1123-001-00023	SERRATO TAPIA (REGIDOR) JOSE LUIS	27,000.00				27,000.00
1123-001-00024	LOPEZ DE ARRIAGA (REGIDOR) AIZAR RAFFOUL	37,230.50				37,230.50
1123-001-00025	AVILA GUZMAN FELIPE	6,000.00				6,000.00
1123-001-00026	TOLEDO BUCIO ABDIAS	600.00				600.00
1123-001-00027	O.O.A.P.A.S.	10,000.00				10,000.00
1123-001-00028	CRAMONA NIEVEZ JUAN GABRIEL	9,513.50				9,513.50
1123-001-00029	FRAGOSO MEDINA ARTEMIO	5,000.00				5,000.00
1123-001-00030	CORONA LOPEZ DOMINGO	111.00				111.00

## NOTAS A LOS ESTADOS

### FINANCIEROS

1123-001-00031	CRISTOBAL NAJA MARIA DE LOS ANGELES	1,436.00			1,436.00
1123-001-00032	MUÑOZ CARRILLO EPIFANIO	4,600.00			4,600.00
1123-001-00033	VALADEZ GUSTAVO	6,000.00			6,000.00
1123-001-00034	VARGAS PEREZ DAGOBERTO	1,863.00			1,863.00
1123-001-00035	SILVA CANEDO NOE	2,000.00			2,000.00
1123-001-00036	AGUILAR GARCIA JUAN CARLOS	13,000.00			13,000.00
1123-001-00037	HERNANDEZ MEJIA JULES MISAE	12,000.00			12,000.00
<b>1123-002</b>	<b>DEUDORES 2019</b>	<b>162,000.00</b>			<b>162,000.00</b>
1123-002-00008	MANUEL DURAN MENDOZA DEUDOR 2019	19,000.00			19,000.00
1123-002-00014	IVAN HERNANDEZ VAZQUEZ FG 2019 DEUDOR	113,000.00			113,000.00
1123-002-00018	ANA CRISTINA TREJO HERNANDEZ FG 2019 DEUDOR	30,000.00			30,000.00
<b>1123-003</b>	<b>DEUDORES 2020</b>	<b>71,864.08</b>			<b>71,864.08</b>
1123-003-00016	VICTOR HUGO SANCHEZ MEDINA	8,904.84			8,904.84
1123-003-00018	MARCELA CONTRERAS RUBIO FG 2020	19,999.24			19,999.24
1123-003-00022	MARIA DENISSE PEREZ CORREA FG 2020	6,960.00			6,960.00
1123-003-00023	CABALGATA POR AMOR A MEXICO FG 2020	30,000.00			30,000.00
1123-003-00024	JORGE ARTURO FERNANDEZ HERRERA FG 2020	6,000.00			6,000.00
<b>1123-007</b>	<b>DEUDORES DIVERSO FG 2018</b>	<b>343,430.23</b>			<b>343,430.23</b>
1123-007-00002	GEORGINA TORRES JIMENEZ	343,430.23			343,430.23
<b>1123-056</b>	<b>DEUDORES DIVERSOS EJERCICIO 2021</b>	<b>896,503.32</b>			<b>1,214,603.76</b>
<b>1123-056-00001</b>	<b>DEUDORES 2021 DE RECURSOS DE LIBRE DISPOSICION</b>	<b>867,209.96</b>			<b>1,185,310.40</b>
<b>1123-056-00001-0001</b>	<b>DEUDORES 2021 TRANSFERENCIA DE LIBRE DISPO (115)</b>	<b>69,865.96</b>			<b>69,865.96</b>
1123-056-00001-0001-0006	115 SAT	2,857.19			2,857.19
1123-056-00001-0001-0007	115 MARIA DENNIS PEREZ CORREA 2021	3,399.40			3,399.40
1123-056-00001-0001-0010	ESPINO GUTIERREZ LUIS 2021 (115)	5,558.00			5,558.00
1123-056-00001-0001-0011	MARIA IMELDA RANGEL AREVALO 2021 (115)	10,000.00			10,000.00
1123-056-00001-0001-0012	ERNESTO TLACAELEL RAMIREZ MUÑOZ (115)	41.37			41.37
1123-056-00001-0001-0016	GUSTAVO VILLALOBOS ESPINOZA 115	7,000.00			7,000.00
1123-056-00001-0001-0018	J. JESUS MEJIA GONZALEZ (115)	25,000.00			25,000.00
1123-056-00001-0001-0023	115 ANA CRISITINA TREJO HERNANDEZ DEUDOR	2,500.00			2,500.00
1123-056-00001-0001-0024	115 JORDAN REYES GARCIA	12,500.00			12,500.00
1123-056-00001-0001-0025	115 LUIS ESPINO GUTIERREZ 2021	1,000.00			1,000.00
<b>1123-056-00001-0002</b>	<b>DEUDORES 2021 RECURSOS FISCALES (101)</b>	<b>797,344.00</b>			<b>797,344.00</b>
1123-056-00001-0002-0006	101 HSBC 2110	782,873.00			782,873.00
1123-056-00001-0002-0011	101 OPERADORA DEL HOTEL VILLA MONTAÑA SA DE CV	14,471.00			14,471.00

001683

## NOTAS A LOS ESTADOS

### FINANCIEROS

<b>1123-056-00002</b>	<b>DEUDORES 2021 APORTACIONES FEDERALES ETIQUETADAS</b>	<b>29,293.36</b>				<b>29,293.36</b>
1123-056-00002-0001	DEUDORES 2021 FIV (521)	29,293.36				29,293.36
1123-056-00002-0001-0009	521 OPERADORA AVE FENIX 2021	29,293.36				29,293.36

1.1.2.9. En la cuenta de **OTROS DERECHOS A RECIBIR EFECTIVO O EQUIVALENTES A CORTO PLAZO**; se registra un saldo de **\$ 367,226.91 (Trescientos Sesenta y Siete Mil Doscientos Veintiséis Pesos 91/100 M.N.)**, cantidad que nos representa el monto de los derechos de cobro originados en el desarrollo de las actividades del ente público, de los cuales se espera recibir una contraprestación representada en recursos, bienes o servicios; en un plazo menor o igual a doce meses, no incluidos en las cuentas anteriores.

CUENTA	NOMBRE DE LA CUENTA	MONTO	A 90 DIAS	A 180 DIAS	A 365 DIAS	A MÁS DE 365 DIAS
<b>1129</b>	<b>OTROS DERECHOS A RECIBIR EFECTIVO O EQUIVALENTES A CORTO PLAZO.</b>	<b>367,226.91</b>				<b>367,226.91</b>
<b>1129-001</b>	<b>SUBSIDIO AL EMPLEO</b>	<b>325,684.88</b>				<b>325,684.88</b>
1129-001-00010	SUBSIDIO AL EMPLEO 2019	325,168.46				325,168.46
1129-001-00012	SUBSIDIO AL EMPLEO FONDO IV 2020	516.42				516.42
<b>1129-056</b>	<b>OTROS DERECHOS A RECIBIR EJERCICIO 2021</b>	<b>41,542.03</b>				<b>41,542.03</b>
<b>1129-056-00001</b>	<b>OTROS DERECHOS A RECIBIR 2021 DE RECURSOS DE LIBRE DISPOSICION</b>	<b>41,542.03</b>				<b>41,542.03</b>
<b>1129-056-00001-0001</b>	<b>OTROS DERECHOS A RECIBIR 2021 TRANSFERENCIAS LIBRE DISPOSICION (115)</b>	<b>40,834.13</b>				<b>40,834.13</b>
1129-056-00001-0001-0001	SUBSIDIO AL EMPLEO 2021 (115) RECURSO FEDERAL	40,834.13				40,834.13
<b>1129-056-00001-0002</b>	<b>OTROS DERECHOS A RECIBIR 2021 RECURSOS FISCALES (101)</b>	<b>589.18</b>				<b>589.18</b>
1129-056-00001-0002-0001	SUBSIDIO AL EMPLEO 2021 (101)	589.18				589.18
<b>1129-056-00001-0006</b>	<b>OTROS DERECHOS A RECIBIR 2021 TRANSFERENCIAS LIBRE D (116)</b>	<b>118.72</b>				<b>118.72</b>
1129-056-00001-0006-0001	SUBSIDIO AL EMPLEO 2021 (116) RECURSO FEDERAL	118.72				118.72

1.1.3. En el rubro de **DERECHOS A RECIBIR BIENES O SERVICIOS**; se considera un saldo por el importe de **\$ 3,628,536.58 (Tres Millones Seiscientos Veintiocho Mil Quinientos Treinta y Seis Pesos 58/100 M.N.)**, monto que se constituye de los anticipos entregados a proveedores y contratistas, previo a la recepción parcial o total de bienes o prestación de servicios, que serán exigibles en un plazo menor o igual a doce meses.

<b>1131</b>	<b>ANTICIPO A PROVEEDORES POR ADQUISICION DE BIENES Y PRESTACION DE SERVICIOS A CORTO PLAZO.</b>	<b>2,290,719.94</b>
<b>1132</b>	<b>ANTICIPO A PROVEEDORES POR ADQUISICION DE BIENES INMUEBLES Y MUEBLES A CORTO PLAZO.</b>	<b>96,900.00</b>
<b>1134</b>	<b>ANTICIPO A CONTRATISTAS POR OBRAS PÚBLICAS A CORTO PLAZO.</b>	<b>1,240,916.64</b>
<b>113</b>	<b>DERECHOS A RECIBIR BIENES O SERVICIOS.</b>	<b>3,628,536.58</b>

. 001684

## NOTAS A LOS ESTADOS

### FINANCIEROS

1.1.3.1. En el apartado de **ANTICIPO A PROVEEDORES POR ADQUISICIÓN DE BIENES Y PRESTACIÓN DE SERVICIOS A CORTO PLAZO**; por la cantidad de \$ **2,290,719.94 (Dos Millones Doscientos Noventa Mil Setecientos Diecinueve Pesos 94/100 M.N.)**, se registra el monto de los anticipos entregados a proveedores por adquisición de bienes y prestación de servicios, previo a la recepción parcial o total, que serán exigibles en un plazo menor o igual a doce meses, dicho anticipo se aplicará como parte del pago hasta terminar de amortizarlo.

CUENTA	NOMBRE DE LA CUENTA	MONTO	A 90 DIAS	A 180 DIAS	A 365 DIAS	A MÁS DE 365 DIAS
<b>1131</b>	<b>ANTICIPO A PROVEEDORES POR ADQUISICION DE BIENES Y PRESTACION DE SERVICIOS A CORTO PLAZO.</b>	<b>2,290,719.94</b>				<b>2,290,719.94</b>
1131-002	GUEVARA AGUILAR JOSE ANTONIO	4,000.00				4,000.00
1131-003	AGRICULTORES TECNICOS DEL VALLE	37,950.00				37,950.00
1131-004	CARMONA RAMIREZ MA. YOLANDA	8,000.00				8,000.00
1131-005	RODRIGUEZ SANCHEZ CANDIDO ALBERTO	6,000.00				6,000.00
1131-006	VENEGAS JIMENEZ JOSE EPIFANIO	17,000.00				17,000.00
1131-007	MARTINEZ ORTIZ ALBERTO	152,015.29				152,015.29
1131-008	AVILA LOPEZ MIGUEL	5,000.00				5,000.00
1131-009	RUBIO ESCOBEDO ANGEL	3,000.00				3,000.00
1131-010	GARCIA BUCIO JUAN	2,000.00				2,000.00
1131-011	SANCHEZ JOSE LUIS	11,000.00				11,000.00
1131-012	MUÑOZ PETRA	1,000.00				1,000.00
1131-013	CRUZ CARMONA ALBERTO	6,000.00				6,000.00
1131-014	SANCHEZ DURAN JOSE LUIS	4,000.00				4,000.00
1131-015	ANAYA FRANCO MARIO	5,000.00				5,000.00
1131-016	CAMACHO MIRANDA JUAN CARLOS	56,350.00				56,350.00
1131-017	CHAVEZ HERNANDEZ LONGINO	10,000.00				10,000.00
1131-018	RUBIO RAMIREZ ISMAEL	150,000.00				150,000.00
1131-019	RIVERA BEDOLLA ROBERTO	857,741.21				857,741.21
1131-021	NIEVES MONTOYA VERONICA	228,577.48				228,577.48
<b>1131-024</b>	<b>ANTICIPO A PROVEEDORES FONDO GENERAL 2018</b>	<b>2,498.11</b>				<b>2,498.11</b>
1131-024-00007	MARIA DEL CARMEN CORREA ZERMEÑO	2,498.11				2,498.11
<b>1131-027</b>	<b>ANTICIPO A PROVEEDORES 2019 F.G</b>	<b>133,932.87</b>				<b>133,932.87</b>
1131-027-00004	PHI MEXICO S.A. DE C.V	5,000.00				5,000.00
1131-027-00005	GRUPO PADIHER S.A.	12,000.00				12,000.00
1131-027-00006	AGROSERVICIOS DEL BAJIO S.A	30,000.00				30,000.00
1131-027-00009	MARIANA TAVERA LUCATERO	480.40				480.40
1131-027-00013	NADIA ELIZABETH LOPEZ RUBIO FG 19 ANTICIPOS	500.00				500.00
1131-027-00015	JUAN CARLOS SERENO GONZALEZ FG 2019 ANT	50,000.00				50,000.00
1131-027-00016	SERGIO GABRIEL GARCIA VILLA FG 2019	15,952.47				15,952.47
1131-027-00024	RAVISA MOTORS S.A.	20,000.00				20,000.00

001685

## NOTAS A LOS ESTADOS

### FINANCIEROS

<b>1131-028</b>	<b>ANTICIPO A PROVEEDORES FG 2020</b>	<b>237,160.00</b>				<b>237,160.00</b>
1131-028-00003	JOSE MARTIN ORTIZ GARCIA FG 2020	1,960.00				1,960.00
1131-028-00011	COMERCIALIZADORA DE PRODUCTOS EN INSUMOS DEL GOLFO FG 2020	235,200.00				235,200.00
<b>1131-056</b>	<b>ANTICIPO PROVEEDORES 2021</b>	<b>352,494.98</b>				<b>383,784.18</b>
<b>1131-056-00001</b>	<b>RECURSOS FISCALES DE LIBRE DISPOSICION</b>	<b>352,494.98</b>				<b>383,784.18</b>
<b>1131-056-00001-0001</b>	<b>115 RECURSOS FEDERALES NO ETIQUETADOS</b>	<b>352,494.98</b>				<b>369,864.18</b>
1131-056-00001-0001-0007	115 DANIEL GASTON TAPIA CAMARGO	350,000.00				350,000.00
1131-056-00001-0001-0012	115 VICTOR CARLOS GONZALEZ TORRES 2021	17,369.20				17,369.20
1131-056-00001-0001-0013	115 MAURICIO CARDENAS AYALA ANT.	2,494.98				2,494.98

1.1.3.2. En la cuenta de **ANTICIPO A PROVEEDORES POR ADQUISICIÓN DE BIENES INMUEBLES Y MUEBLES A CORTO PLAZO**; por la cantidad de **\$ 96,900.00 (Noventa y Seis Mil Novecientos Pesos 00/100 M.N.)**, se registra el monto de los anticipos entregados a proveedores por adquisición de bienes inmuebles y muebles, previo a la recepción parcial o total, que serán exigibles en un plazo menor o igual a doce meses, mismo anticipo que se aplicará como parte del pago hasta terminar de amortizarlo.

CUENTA	NOMBRE DE LA CUENTA	MONTO	A 90 DIAS	A 180 DIAS	A 365 DIAS	A MÁS DE 365 DIAS
<b>1132</b>	<b>ANTICIPO A PROVEEDORES POR ADQUISICION DE BIENES INMUEBLES Y MUEBLES A CORTO PLAZO.</b>	<b>96,900.00</b>				<b>96,900.00</b>
1132-002	PROMOTORA NACIONAL AGROPECUARIA S.A. DE C.V.	96,900.00				96,900.00

1.1.3.4. En la cuenta de **ANTICIPO A CONTRATISTAS POR OBRAS PÚBLICAS A CORTO PLAZO**; se considera un saldo por **\$ 1,240,916.64 (Un Millón Doscientos Cuarenta Mil Novecientos Dieciséis Pesos 64/100 M.N.)**, cantidad que está conformada por los anticipos entregados a contratistas por obras públicas, previo a la recepción parcial o total, que serán exigibles en un plazo menor o igual a doce meses, los cuales se amortizarán a la entrega de las estimaciones hasta que quede concluida la obra y al mismo tiempo el anticipo quede totalmente amortizado, de cada uno de los anticipos generados.

CUENTA	NOMBRE DE LA CUENTA	MONTO	A 90 DIAS	A 180 DIAS	A 365 DIAS	A MÁS DE 365 DIAS
<b>1134</b>	<b>ANTICIPO A CONTRATISTAS POR OBRAS PÚBLICAS A CORTO PLAZO.</b>	<b>1,240,916.64</b>				<b>1,240,916.64</b>
1134-013	CONSTRUCTORA ARCUBI-K SA DE CV " CONST. CUB MET EN ESP PUB LOC DE RANCHO LOS GUERREROS"	63,250.44				63,250.44
<b>1134-030</b>	<b>ANTICIPO A CONTRATISTAS FIII 2017</b>	<b>66,333.28</b>				<b>66,333.28</b>
<b>1134-030-00013</b>	<b>ARQUITECTURA E INGENIERIA DEL ESTADO DE MEXICO S.A DE C.V</b>	<b>66,333.28</b>				<b>66,333.28</b>
1134-030-00013-0001	OBRA 88 REHABILITACION DE CALLE DEL DESIERTO EN ZINAPÉCUARO EN EL MUNICIPIO DE ZINAPÉCUARO EN EL ESTADO DE MICHOACAN	66,333.28				66,333.28
<b>1134-050</b>	<b>ANTICIPO A CONTRATISTAS 2018-2021</b>	<b>260,663.85</b>				<b>260,663.85</b>
<b>1134-050-00001</b>	<b>ANTICIPO A CONTRATISTAS 2018</b>	<b>260,642.78</b>				<b>260,642.78</b>

001686

FINANCIEROS

1134-050-00001-0001	EDIFICADORA MOAKUNI, S.A. DE C.V.	260,642.78			260,642.78
1134-050-00001-0001-0001	136 CONSTRUCCIÓN DE CANCHA DE USOS MÚLTIPLES EN LA COL. LÁZARO CÁRDENAS	260,642.78			260,642.78
1134-050-00003	ANTICIPO A CONTRATISTAS FAEISPUM 2019	21.07			21.07
1134-050-00003-0001	PROYECTO Y CONSTRUCCIÓN DE OBRA CIVIL DE ORIENTE, S.A. DE C.V.	21.07			21.07
1134-050-00003-0001-0001	074 - PAVIMENTACIÓN DE LA CALLE LIC. RAFAEL CARRILLO	21.07			21.07
1134-056	ANTICIPO 2021 A CONTRATISTAS POR OBRAS PUBLICAS	850,669.07			850,669.07
1134-056-00009	YARATHZET CORREA PÉREZ	850,669.07			850,669.07
1134-056-00009-0002	042 - REHABILITACION DE PLAZA PUBLIZA	426,901.70			426,901.70
1134-056-00009-0003	045 - CONSTRUCCION DE UNIDAD DEPORTIVA	423,767.37			423,767.37

ACTIVO NO CIRCULANTE

Este grupo está constituido por el conjunto de bienes requeridos por el ente público, sin el propósito de venta; inversiones, valores y derechos cuya realización o disponibilidad se considera en un plazo mayor a doce meses.

1.2.3. El rubro de **BIENES INMUEBLES, INFRAESTRUCTURA Y CONSTRUCCIONES EN PROCESO**; cuyo saldo total es de **\$ 7, 200,594.20 (Siete Millones Doscientos Mil Quinientos Noventa y Cuatro Pesos 20/100 M.N.)**, refleja el monto de todo tipo de bienes inmuebles, infraestructura y construcciones en proceso; así como los gastos derivados de actos de adquisición, adjudicación, expropiación e indemnización y los que se generen por estudios de pre inversión, cuando se realicen por causas de interés público.

1231	TERRENOS.	2,797,513.00
1233	EDIFICIOS NO HABITACIONALES.	4,403,081.20
123	BIENES INMUEBLES, INFRAESTRUCTURA Y CONSTRUCCIONES EN PROCESO.	7,200,594.20

1.2.3.1. La cuenta de **TERRENOS**; emite un saldo por un importe de **\$ 2, 797,513.00 (Dos Millones Setecientos Noventa y Siete Mil Quinientos Trece Pesos 00/100 M.N.)**, mismo que se refiere al valor de tierras, terrenos y predios urbanos baldíos, campos con o sin mejoras, necesarios para los usos propios del ente público, que permiten la ejecución de actividades, tareas productivas y prestación de servicios de este.

1231	TERRENOS.	2,797,513.00
1231-581	TERRENOS.	2,797,513.00

1.2.3.3. En el apartado de **EDIFICIOS NO HABITACIONALES**; con saldo por la cantidad de **\$ 4, 403,081.20 (Cuatro Millones Cuatrocientos Tres Mil Ochenta y Un Pesos 20/100 M.N.)**, se registra el valor de edificios, que requiere el ente público para desarrollar sus actividades y que forman parte de su patrimonio.

001687

## NOTAS A LOS ESTADOS

### FINANCIEROS

CUENTA	NOMBRE DE LA CUENTA	MONTO	DEPRECIACIÓN ACUMULADA	TASA APLICABLE	PERIODICIDAD
1233	EDIFICIOS NO HABITACIONALES.	4,403,081.20	4,579.80	3.30%	Anual
1233-583	EDIFICIOS NO HABITACIONALES.	4,403,081.20	4,579.80		

1.2.4. El rubro de **BIENES MUEBLES**; se integra por un saldo de \$ **29,678,555.54 (Veintinueve Millones Seiscientos Setenta y Ocho Mil Quinientos Cincuenta y Cinco Pesos 54/100 M.N.)**, el cual se constituye del total de los bienes muebles que son propiedad del ente público y que son requeridos para el desempeño de las actividades de este.

1241	MOBILIARIO Y EQUIPO DE ADMINISTRACIÓN.	4,558,558.96
1242	MOBILIARIO Y EQUIPO EDUCACIONAL Y RECREATIVO.	519,586.02
1243	EQUIPO E INSTRUMENTAL MÉDICO Y DE LABORATORIO.	92,359.00
1244	VEHICULOS Y EQUIPO DE TRANSPORTE.	15,796,854.62
1245	EQUIPO DE DEFENSA Y SEGURIDAD.	1,308,668.00
1246	MAQUINARÍA, OTROS EQUIPOS Y HERRAMIENTAS.	7,138,838.94
1247	COLECCIONES, OBRAS DE ARTE Y OBJETOS VALIOSOS.	263,690.00
124	BIENES MUEBLES.	29,678,555.54

1.2.4.1. La cuenta de **MOBILIARIO Y EQUIPO DE ADMINISTRACIÓN**; cuyo saldo es de \$ **4,558,558.96 (Cuatro Millones Quinientos Cincuenta y Ocho Mil Quinientos Cincuenta y Ocho Pesos 96/100 M.N.)**. contempla toda clase de mobiliario y equipo de administración, bienes informáticos y equipo de cómputo, bienes artísticos, obras de arte, objetos valiosos y otros elementos coleccionables. Así como también las refacciones mayores correspondientes a este concepto. Incluye los pagos por adjudicación, expropiación e indemnización de bienes muebles a favor del Gobierno.

CUENTA	NOMBRE DE LA CUENTA	MONTO	DEPRECIACIÓN ACUMULADA	TASA APLICABLE	PERIODICIDAD
1241	MOBILIARIO Y EQUIPO DE ADMINISTRACIÓN.	4,558,558.96	2,235,370.74		
12411	MUEBLES DE OFICINA Y ESTANTERÍA	1,738,537.09	565,291.86	10%	Anual
12411-511	MUEBLES DE OFICINA Y ESTANTERÍA.	1,738,537.09	565,291.86		
12412	MUEBLES, EXCEPTO DE OFICINA Y ESTANTERÍA	164,575.00	56,368.32	10%	Anual
12412-512	MUEBLES, EXCEPTO DE OFICINA Y ESTANTERÍA.	164,575.00	56,368.32		
12413	EQUIPO DE COMPUTO Y DE TECNOLOGÍAS DE LA INFORMACIÓN	2,244,690.04	1,486,995.97	33.30%	Anual
12413-515	EQUIPO DE CÓMPUTO Y DE TECNOLOGÍAS DE LA INFORMACIÓN.	2,244,690.04	1,486,995.97		
12419	OTROS MOBILIARIOS Y EQUIPOS DE ADMINISTRACION.	410,756.83	126,714.59	10%	Anual
12419-519	OTROS MOBILIARIOS Y EQUIPOS DE ADMINISTRACION.	410,756.83	126,714.59		

1.2.4.2. La cuenta de **MOBILIARIO Y EQUIPO EDUCACIONAL Y RECREATIVO**; con saldo por la cantidad de \$ **519,586.02 (Quinientos Diecinueve Mil Quinientos Ochenta y Seis Pesos 02/100 M.N.)**, mismo que se integra del

## NOTAS A LOS ESTADOS

### FINANCIEROS

monto de adquisición de equipos educacionales y recreativos. Incluye refacciones y accesorios mayores correspondientes a estos activos.

CUENTA	NOMBRE DE LA CUENTA	MONTO	DEPRECIACIÓN ACUMULADA	TASA APLICABLE	PERIODICIDAD
<b>1242</b>	<b>MOBILIARIO Y EQUIPO EDUCACIONAL Y RECREATIVO.</b>	<b>519,586.02</b>			
<b>12421</b>	<b>EQUIPOS Y APARATOS AUDIOVISUALES.</b>	<b>246,608.02</b>	<b>167,309.68</b>	<b>33.30%</b>	Anual
12421-521	EQUIPOS Y APARATOS AUDIOVISUALES.	246,608.02	167,309.68		
<b>12422</b>	<b>APARATOS DEPORTIVOS.</b>	<b>11,955.00</b>	<b>597.78</b>	<b>20%</b>	Anual
12422-522	APARATOS DEPORTIVOS.	11,955.00	597.78		
<b>12423</b>	<b>CÁMARAS FOTOGRÁFICAS Y DE VIDEO.</b>	<b>220,213.00</b>	<b>413,701.72</b>	<b>33.30%</b>	Anual
12423-523	CÁMARAS FOTOGRÁFICAS Y DE VIDEO.	220,213.00	413,701.72		
<b>12429</b>	<b>OTRO MOBILIARIO Y EQUIPO EDUCACIONAL Y RECREATIVO.</b>	<b>40,810.00</b>	<b>2,622.63</b>	<b>20%</b>	Anual
12429-529	OTRO MOBILIARIO Y EQUIPO EDUCACIONAL Y RECREATIVO.	40,810.00	2,622.63		

1.2.4.3. En el apartado de **EQUIPO E INSTRUMENTAL MÉDICO Y DE LABORATORIO**; se considera un saldo por la cantidad de **\$ 92,359.00 (Noventa y Dos Mil Trescientos Cincuenta y Nueve Pesos 00/100 M.N.)**, importe en el que se registra el monto de equipo e instrumental médico y de laboratorio requerido para proporcionar los servicios médicos, hospitalarios y demás actividades de salud e investigación científica y técnica. Incluye refacciones y accesorios mayores correspondientes a estos activos.

CUENTA	NOMBRE DE LA CUENTA	MONTO	DEPRECIACIÓN ACUMULADA	TASA APLICABLE	PERIODICIDAD
<b>1243</b>	<b>EQUIPO E INSTRUMENTAL MÉDICO Y DE LABORATORIO.</b>	<b>92,359.00</b>	<b>168,290.76</b>		
<b>12431</b>	<b>EQUIPO MÉDICO Y DE LABORATORIO.</b>	<b>39,440.00</b>	<b>81,571.83</b>	<b>20%</b>	Anual
12431-531	EQUIPO MÉDICO Y DE LABORATORIO.	39,440.00	81,571.83		
<b>12432</b>	<b>INSTRUMENTAL MÉDICO Y DE LABORATORIO.</b>	<b>52,919.00</b>	<b>2,573.55</b>	<b>20%</b>	Anual
12432-532	INSTRUMENTAL MÉDICO Y DE LABORATORIO.	52,919.00	2,573.55		

1.2.4.4. La cuenta de **VEHÍCULOS Y EQUIPO DE TRANSPORTE**; con saldo por el importe de **\$ 15,796,854.62 (Quince Millones Setecientos Noventa y Seis Mil Ochocientos Cincuenta y Cuatro Pesos 62/100 M.N.)**, representa el monto de toda clase de equipo de transporte terrestre, ferroviario, aéreo, aeroespacial, marítimo, lacustre, fluvial y auxiliar de transporte. Incluye refacciones y accesorios mayores correspondientes a estos activos.

CUENTA	NOMBRE DE LA CUENTA	MONTO	DEPRECIACIÓN ACUMULADA	TASA APLICABLE	PERIODICIDAD
<b>1244</b>	<b>VEHICULOS Y EQUIPO DE TRANSPORTE.</b>	<b>15,796,854.62</b>	<b>6,171,306.05</b>		
<b>12441</b>	<b>AUTOMÓVILES Y EQUIPO TERRESTRE.</b>	<b>14,922,174.62</b>	<b>6,121,500.65</b>	<b>20%</b>	Anual
12441-541	AUTOMOVILES Y EQUIPO TERRESTRE.	14,922,174.62	6,121,500.65		

## NOTAS A LOS ESTADOS

### FINANCIEROS

12442	CARROCERÍAS Y REMOLQUES.	800,000.00	39,999.99	20%	Anual
12442-542	CARROCERÍAS Y REMOLQUES.	800,000.00	39,999.99		
12449	OTROS EQUIPOS DE TRANSPORTE.	74,680.00	9,805.41	20%	Anual
12449-549	OTROS EQUIPOS DE TRANSPORTE.	74,680.00	9,805.41		

1.2.4.5. En la cuenta de **EQUIPO DE DEFENSA Y SEGURIDAD**; se refleja un saldo de **\$ 1,308,668.00 (Un Millón Trescientos Ocho Mil Seiscientos Sesenta y Ocho Pesos 00/100 M.N.)**, mismo que corresponde al total de maquinaria y equipo necesario con los que cuenta el ente público para el desarrollo de las funciones de seguridad pública y demás bienes muebles instrumentales de inversión, requeridos durante la ejecución de programas, investigaciones, acciones y actividades en materia de seguridad pública y nacional, cuya realización implique riesgo, urgencia y confidencialidad extrema, en cumplimiento de funciones y actividades oficiales.

CUENTA	NOMBRE DE LA CUENTA	MONTO	DEPRECIACIÓN ACUMULADA	TASA APLICABLE	PERIODICIDAD
1245	EQUIPO DE DEFENSA Y SEGURIDAD.	1,308,668.00	155,617.81	10%	Anual
1245-551	EQUIPO DE DEFENSA Y SEGURIDAD.	1,308,668.00	155,617.81		

1.2.4.6. En el apartado de **MAQUINARIA, OTROS EQUIPOS Y HERRAMIENTAS**; se revela un saldo por un importe de **\$ 7,138,838.94 (Siete Millones Ciento Treinta y Ocho Mil Ochocientos Treinta y Ocho Pesos 94/100 M.N.)**, cantidad que registra el monto de toda clase de maquinaria y equipo no comprendidas en las cuentas anteriores. Incluye refacciones y accesorios mayores correspondientes a estos activos.

CUENTA	NOMBRE DE LA CUENTA	MONTO	DEPRECIACIÓN ACUMULADA	TASA APLICABLE	PERIODICIDAD
1246	MAQUINARÍA, OTROS EQUIPOS Y HERRAMIENTAS.	7,138,838.94	2,240,837.87		
12461	MAQUINARÍA Y EQUIPO AGROPECUARIO.	184,788.77	30,947.45	10%	Anual
12461-561	MAQUINARÍA Y EQUIPO AGROPECUARIO.	184,788.77	30,947.45		
12462	MAQUINARÍA Y EQUIPO INDUSTRIAL.	22,189.00	26,831.71	10%	Anual
12462-562	MAQUINARÍA Y EQUIPO INDUSTRIAL.	22,189.00	26,831.71		
12463	MAQUINARÍA Y EQUIPO DE CONSTRUCCIÓN.	5,993,052.01	1,803,087.60	10%	Anual
12463-563	MAQUINARÍA Y EQUIPO DE CONSTRUCCIÓN.	5,993,052.01	1,803,087.60		
12465	EQUIPOS DE COMUNICACIÓN Y TELECOMUNICACIÓN.	678,316.06	228,700.20	10%	Anual
12465-565	EQUIPOS DE COMUNICACIÓN Y TELECOMUNICACIÓN.	678,316.06	228,700.20		
12466	EQUIPOS DE GENERACIÓN ELÉCTRICA, APARATOS Y ACCESORIOS ELÉCTRICOS.	8,942.09	15,881.46	10%	Anual
12466-566	EQUIPOS DE GENERACIÓN ELÉCTRICA, APARATOS Y ACCESORIOS ELÉCTRICOS.	8,942.09	15,881.46		
12467	HERRAMIENTAS Y MÁQUINAS-HERRAMIENTA.	251,551.01	135,389.45	10%	Anual
12467-567	HERRAMIENTAS Y MÁQUINAS-HERRAMIENTA.	251,551.01	135,389.45		

1.2.4.7. En la cuenta de **COLECCIONES, OBRAS DE ARTE Y OBJETOS VALIOSOS**; con saldo por la cantidad de **\$ 263,690.00 (Doscientos Sesenta y Tres Mil Seiscientos Noventa Pesos 00/100 M.N.)**, se muestra el monto de bienes artísticos, obras de arte, objetos valiosos y otros elementos coleccionables, excepto los comprendidos y declarados

## NOTAS A LOS ESTADOS

### FINANCIEROS

en los artículos 33 y 34 de la Ley Federal sobre Monumentos y Zonas Arqueológicas, Artísticas e Históricas, o cualquier otro expresamente señalado como tal de acuerdo con las disposiciones legales aplicables.

1247	COLECCIONES, OBRAS DE ARTE Y OBJETOS VALIOSOS.	263,690.00
12471	BIENES ARTÍSTICOS, CULTURALES Y CIENTÍFICOS.	263,690.00
12471-513	BIENES ARTÍSTICOS, CULTURALES Y CIENTÍFICOS.	263,690.00

1.2.6. En el rubro de **DEPRECIACIÓN, DETERIORO Y AMORTIZACIÓN ACUMULADA DE BIENES**; se registra un saldo por la cantidad de **\$ 11,489,708.04 (Once Millones Cuatrocientos Ochenta y Nueve Mil Setecientos Ocho Pesos 04/100 M.N.)**, el cual está integrado por el monto total de las depreciaciones acumuladas por la pérdida de la capacidad operacional del bien, el deterioro que surge a consecuencia del uso durante los años del servicio o por obsolescencia y las amortizaciones de bienes e Intangibles, así mismo se integra de los montos acumulados de ejercicios fiscales anteriores.

1261	DEPRECIACIÓN ACUMULADA DE BIENES INMUEBLES.	5,824.47
1263	DEPRECIACIÓN ACUMULADA DE BIENES MUEBLES.	11,483,883.57
126	DEPRECIACIÓN, DETERIORO Y AMORTIZACIÓN ACUMULADA DE BIENES.	11,489,708.04

1.2.6.1. En la cuenta de **DEPRECIACIÓN ACUMULADA DE BIENES INMUEBLES**; se identifica un saldo por un importe de **\$ 5,824.47 (Cinco Mil Ochocientos Veinticuatro Pesos 47/100 M.N.)**, cantidad en la que se registra el monto de la depreciación de bienes inmuebles, también se integra de los montos acumulados de ejercicios fiscales anteriores.

CUENTA	NOMBRE DE LA CUENTA	MONTO
1261	DEPRECIACIÓN ACUMULADA DE BIENES INMUEBLES.	5,824.47
12611	DEPRECIACION ACUMULADA DE VIVIENDA.	1,244.67
12611-582	DEPRECIACIÓN ACUMULADA DE VIVIENDA.	1,244.67
12612	DEPRECIACION ACUMULADA DE EDIFICIOS NO HABITACIONALES.	4,579.80
12612-583	DEPRECIACION ACUMULADA DE EDIFICIOS NO HABITACIONALES.	4,579.80

1.2.6.3. La cuenta de **DEPRECIACIÓN ACUMULADA DE BIENES MUEBLES**; por el importe de **\$ 11,483,883.57 (Once Millones Cuatrocientos Ochenta y Tres Mil Ochocientos Ochenta y Tres Pesos 57/100 M.N.)**, representa el monto de la depreciación de bienes muebles, de igual forma se integra por los montos acumulados de ejercicios fiscales anteriores.

CUENTA	NOMBRE DE LA CUENTA	MONTO
1263	DEPRECIACIÓN ACUMULADA DE BIENES MUEBLES.	11,483,883.57
12631	DEPRECIACION ACUMULADA DE MOBILIARIO Y EQUIPO DE ADMINISTRACION.	2,235,370.74
12631-511	DEPRECIACION ACUMULADA DE MUEBLES DE OFICINA Y ESTANTERIA	565,291.86

001691

## NOTAS A LOS ESTADOS

### FINANCIEROS

12631-512	DEPRECIACION ACUMULADA DE MUEBLES, EXCEPTO DE OFICINA Y ESTANTERIA.	56,368.32
12631-515	DEPRECIACION ACUMULADA DE EQUIPO DE COMPUTO Y DE TECNOLOGIAS	1,486,995.97
12631-519	DEPRECIACION ACUMULADA DE OTROS MOBILIARIO Y EQUIPO DE ADMINISTRACION	126,714.59
<b>12632</b>	<b>DEPRECIACION ACUMULADA DE MOBILIARIO Y EQUIPO EDUCACIONAL Y RECREATIVO</b>	<b>584,231.81</b>
12632-521	DEPRECIACION ACUMULADA DE EQUIPOS Y APARATOS AUDIOVISUALES.	167,309.68
12632-522	DEPRECIACION ACUMULADA DE APARATOS DEPORTIVOS.	597.78
12632-523	DEPRECIACION ACUMULADA DE CAMARAS FOTOGRAFICAS Y DE VIDEO.	413,701.72
12632-529	DEPRECIACION ACUMULADA DE OTROS MOBILIARIO Y EQUIPO EDUCACIONAL Y RECREATIVO.	2,622.63
<b>12633</b>	<b>DEPRECIACION ACUMULADA DE EQUIPO E INST. MEDICO Y DE LABORATORIO.</b>	<b>84,145.38</b>
12633-531	DEPRECIACION ACUMULADA DE EQUIPO MEDICO DE LABORATORIO.	81,571.83
12633-532	DEPRECIACION ACUMULADA DE INSTRUMENTAL MEDICO Y DE LABORATORIO.	2,573.55
<b>12634</b>	<b>DEPRECIACION ACUMULADA DE EQUIPO DE TRASPORTE.</b>	<b>6,171,306.05</b>
12634-541	DEPRECIACION ACUMULADA DE AUTOMOVILES Y EQUIPO TERRESTRE.	6,121,500.65
12634-542	DEPRECIACION ACUMULADA DE CARROCERIAS Y REMOLQUES.	39,999.99
12634-543	DEPRECIACION ACUMULADA DE EQUIPO AEREOESPACIAL.	0.00
12634-544	DEPRECIACION ACUMULADA DE EQUIPO FERROVIARIO.	0.00
12634-545	DEPRECIACION ACUMULADA DE EMBARCACIONES.	0.00
12634-549	DEPRECIACION ACUMULADA DE OTROS EQUIPOS DE TRASPORTE.	9,805.41
<b>12635</b>	<b>DEPRECIACION ACUMULADA DE EQUIPO DE DEFENSA Y SEGURIDAD.</b>	<b>155,617.81</b>
12635-551	DEPRECIACION ACUMULADA DE EQUIPO DE DEFENSA Y SEGURIDAD.	155,617.81
<b>12636</b>	<b>DEPRECIACION ACUMULADA DE MAQUINARIA, OTROS EQUIPOS Y HERRAMIENTAS.</b>	<b>2,253,211.78</b>
12636-561	DEPRECIACION ACUMULADA DE MAQUINARIA Y EQUIPO AGROPECUARIO.	30,947.45
12636-562	DEPRECIACION ACUMULADA DE MAQUINARIA Y EQUIPO INDUSTRIAL.	26,831.71
12636-563	DEPRECIACION ACUMULADA DE MAQUINARIA Y EQUIPO DE CONSTRUCCION.	1,803,087.60
12636-564	DEPRECIACION ACUMULADA DE SISTEMAS DE AIRES Y DE REFRIGERACION.	3,644.84
12636-565	DEPRECIACION ACUMULADA DE EQUIPOS DE COMUNICACION Y TELECOMUNICACION.	228,700.20
12636-566	DEPRECIACION ACUMULADA DE EQUIPOS DE GENERACION ELECTRICA, APARATOS Y ACCESORIOS ELECTRICOS.	15,881.46

001692

FINANCIEROS

12636-567	DEPRECIACION ACUMULADA DE HERRAMIENTAS Y MAQUINAS-HERRAMIENTAS.	135,389.45
12636-569	DEPRECIACION ACUMULADA DE OTROS EQUIPOS.	8,729.07
<b>12637</b>	<b>DEPRECIACION ACUMULADA DE COLECCIONES, OBRAS DE ARTE Y OBJETOS VALIOSOS.</b>	<b>0.00</b>
12637-513	DEPRECIACION ACUMULADA DE BIENES ARTISTICOS, CULTURALES Y CIENTIFICOS.	0.00
12637-514	DEPRECIACION ACUMULADA DE OBJETOS DE VALOR.	0.00

PASIVO

PASIVO CIRCULANTE

Representa las obligaciones presentes a corto plazo del ente público, virtualmente ineludible, identificado, cuantificadas en términos monetarios y que significan una disminución futura de beneficios económicos, derivadas de operaciones ocurridas en el pasado que le han afectado económicamente.

2.1.1 El rubro de **CUENTAS POR PAGAR A CORTO PLAZO**; por la cantidad de **\$ 17,103,070.90 (Diecisiete Millones Ciento Tres Mil Setenta Pesos 90/100 M.N.)**, nos representa el monto de los adeudos del ente público, que deberá pagar en un plazo menor o igual a doce meses. Dicho rubro está comprendido por las siguientes cuentas contables: Servicios Personales por Pagar a Corto Plazo, Proveedores por Pagar a Corto Plazo, Contratistas por Obras Públicas por Pagar a Corto Plazo, Participaciones y Aportaciones por Pagar a Corto Plazo, Transferencias Otorgadas por Pagar a Corto Plazo, Intereses, Comisiones y Otros Gastos de la Deuda Pública por Pagar a Corto Plazo, Retenciones y Contribuciones por Pagar a Corto Plazo, Devoluciones de la Ley de Ingresos por Pagar a Corto Plazo y Otras Cuentas por Pagar a Corto Plazo.

2111	SERVICIOS PERSONALES POR PAGAR A CORTO PLAZO.	3,368,064.77
2112	PROVEEDORES POR PAGAR CORTO PLAZO.	6,359,474.51
2113	CONTRATISTAS POR OBRAS PÚBLICAS POR PAGAR A CORTO PLAZO.	4,701,446.03
2115	TRANSFERENCIAS OTORGADAS POR PAGAR A CORTO PLAZO.	177,201.00
2117	RETENCIONES Y CONTRIBUCIONES POR PAGAR A CORTO PLAZO.	1,335,723.89
2119	OTRAS CUENTAS POR PAGAR A CORTO PLAZO.	1,161,160.70
<b>211</b>	<b>CUENTAS POR PAGAR A CORTO PLAZO.</b>	<b>17,103,070.90</b>

2.1.1.1 La cuenta de **SERVICIOS PERSONALES POR PAGAR A CORTO PLAZO**; registra un saldo por la cantidad de **\$ 3, 368,064.77 (Tres Millones Trescientos Sesenta y Ocho Mil Sesenta y Cuatro Pesos 77/100 M.N.)**, importe que representa el monto de los adeudos por las remuneraciones del personal al servicio del ente público, de carácter permanente o transitorio y que no fueron cubiertos en su periodo ordinario de pago y que se deberán pagar en un plazo inmediato.

## NOTAS A LOS ESTADOS

### FINANCIEROS

CUENTA	NOMBRE DE LA CUENTA	MONTO	A 90 DIAS	A 180 DIAS	A 365 DIAS	A MÁS DE 365 DIAS
<b>2111</b>	<b>SERVICIOS PERSONALES POR PAGAR A CORTO PLAZO.</b>	<b>3,368,064.77</b>			<b>3,172,425.00</b>	<b>195,639.77</b>
2111-025	AGUINALDO ADMINISTRATIVO 2019	61,836.88				61,836.88
2111-030	AGUINALDO ADMINISTRATIVO FG 2020	133,802.89				133,802.89
<b>2111-056</b>	<b>SERVICIOS PERSONALES POR PAGAR 2021</b>	<b>3,172,425.00</b>			<b>3,172,425.00</b>	
<b>2111-056-00001</b>	<b>SERVICIOS PERSONALES 2021 RECURSO DE LIBRE DISPOSICION</b>	<b>3,172,425.00</b>			<b>3,172,425.00</b>	
<b>111-056-00001-0005</b>	<b>SERVICIOS PERSONALES 2021 (115) RECURSO FISCAL FEDERAL</b>	<b>3,172,425.00</b>			<b>3,172,425.00</b>	
2111-056-00001-0005-0002	NOMINA EMPLEADOS ADMINISTRATIVO 2021 (115) RECURSO FEDERAL	6,896.00			6,896.00	
2111-056-00001-0005-0005	PRIMA VACACIONAL ADMINISTRATIVO 2021	652,392.00			652,392.00	
2111-056-00001-0005-0007	115 AGUINALDO ADMINISTRATIVO 2021	2,513,137.00			2,513,137.00	

2.1.1.2 En la cuenta de **PROVEEDORES POR PAGAR A CORTO PLAZO**; se revela un saldo por la cantidad de **\$ 6,359,474.51 (Seis Millones Trescientos Cincuenta y Nueve Mil Cuatrocientos Setenta y Cuatro Pesos 51/100 M.N.)**, en el cual se registran los adeudos con proveedores derivados de operaciones del ente público, con vencimiento menor o igual a doce meses.

CUENTA	NOMBRE DE LA CUENTA	MONTO	A 90 DIAS	A 180 DIAS	A 365 DIAS	A MÁS DE 365 DIAS
<b>2112</b>	<b>PROVEEDORES POR PAGAR CORTO PLAZO.</b>	<b>6,359,474.51</b>			<b>6,100,006.99</b>	<b>291,529.04</b>
<b>2112-001</b>	<b>PROVEEDORES DE MATERIALES, SUMINISTROS Y SERVICIOS</b>	<b>15,609.04</b>				<b>15,609.04</b>
2112-001-00010	CORREA SALINAS J. JESUS	15,531.04				15,531.04
2112-001-00122	DESPENSA A PERSONAL SINDICALIZADO 2011	78.00				78.00
<b>2112-010</b>	<b>PROVEEDORES FONDO GENERAL 2018</b>	<b>82,921.29</b>				<b>82,921.29</b>
2112-010-00009	ARTURO GARCIA SOTELO	15,660.00				15,660.00
2112-010-00022	SERGIO GABRIEL GARCIA VILLA	30.00				30.00
2112-010-00043	J HABRAHAM MESA VIVANCO	1,122.88				1,122.88
2112-010-00156	JOSE ALFREDO RUBIO GONZALEZ	16,472.00				16,472.00
2112-010-00178	JAHIR DE JESUS HERNANDEZ VAZQUEZ	5,099.97				5,099.97
2112-010-00179	MA LORENZA RAMIREZ GOMEZ	1,682.00				1,682.00
2112-010-00184	JOSE ESTRADA MORALES	1,500.00				1,500.00
2112-010-00209	JOSE TAURINO PEREZ DURAN	812.00				812.00

## NOTAS A LOS ESTADOS

### FINANCIEROS

2112-010-00211	PABLO DIONICIO PARRA	7,540.00				7,540.00
2112-010-00215	JAVIER ELI FIGUEROA IBARRA	1,200.50				1,200.50
2112-010-00216	HECTOR MANUEL CHAVEZ ALCALA	9,960.34				9,960.34
2112-010-00217	J GUADALUPE MARTINEZ MIRANDA	600.01				600.01
2112-010-00218	JOSE ANTONIO GONZALEZ TORRES	3,037.11				3,037.11
2112-010-00230	CLAUDIA ONDINA CASTELLANOS TORRES	126.00				126.00
2112-010-00235	JOSE GUADALUPE GOMEZ GARCIA	560.50				560.50
2112-010-00244	ROLANDO CALDERON AGUILAR	1,798.00				1,798.00
2112-010-00246	MIGUEL AURELIO AVILA HERNANDEZ	788.80				788.80
2112-010-00251	RIGOBERTO GARCIA PINTOR	1,531.20				1,531.20
2112-010-00253	ALEJANDRO CORREA GOMEZ	13,399.98				13,399.98
<b>2112-011</b>	<b>PROVEEDORES FONDO IV 2018</b>	<b>275.00</b>				<b>275.00</b>
2112-011-00049	JULIA CALDERON AGUILAR	275.00				275.00
<b>2112-013</b>	<b>PROVEEDORES F-G. EJERCICIO 2019</b>	<b>17,192.49</b>				<b>17,192.49</b>
2112-013-00001	COMISION FEDERAL DE ELECTRICIDAD	906.00				906.00
2112-013-00009	MIGUEL VEGA GUERRERO FG 2019	1,925.00				1,925.00
2112-013-00024	MIGUEL AURELIANO AVILA HERNANDEZ FG 2019	6,861.40				6,861.40
2112-013-00075	JAIME CARDENAS PEREZ FG 2019	0.08				0.08
2112-013-00157	ALBERTO MONROY PEREZ FG 2019	3,999.95				3,999.95
2112-013-00289	JOSE LUIS MUÑOZ SALINAS FG 2019	3,500.06				3,500.06
<b>2112-014</b>	<b>PROVEEDORES F-IV EJERCICIO 2019</b>	<b>82.33</b>				<b>82.33</b>
2112-014-00006	SERGIO GABRIEL GARCIA VILLA F-IV 2019	82.33				82.33
<b>2112-016</b>	<b>PROVEEDORES FONDO IV 2020</b>	<b>9,277.57</b>				<b>9,277.57</b>
2112-016-00010	YOLANDA GOMEZ GARCIA FONDO IV 2020	7,250.02				7,250.02
2112-016-00037	PEDRO MEDINA MEJIA FONDO IV 2020	290.00				290.00

001695

## NOTAS A LOS ESTADOS

### FINANCIEROS

2112-016-00045	LEOPOLDO MENDOZA JIMENEZ FONDO IV 2020	1,737.55			1,737.55
<b>2112-017</b>	<b>PROVEEDORES FONDO GENERAL 2020</b>	<b>164,151.08</b>			<b>164,151.08</b>
2112-017-00001	SERGIO GABRIEL GARCIA VILLA FG 2020	100,000.00			100,000.00
2112-017-00002	NADIA ELIZABETH LOPEZ RUBIO FG 2020	3,397.08			3,397.08
2112-017-00037	ANTONIO NIEVEZ MONTOYA FG 2020	60,000.00			60,000.00
2112-017-00167	MARIA GRACIELA CORREA GUERRERO FG 2020	754.00			754.00
<b>2112-056</b>	<b>PROVEEDORES EJERCICIO 2021</b>	<b>6,069,965.71</b>		<b>6,069,965.71</b>	
<b>2112-056-00001</b>	<b>PROVEEDORES 2021 RECURSOS DE LIBRE DISPOSICION</b>	<b>5,903,333.69</b>		<b>5,903,333.69</b>	
<b>2112-056-00001-0001</b>	<b>PROVEEDORES 2021 TRANSF DE LIBRE DISPOSICION (115)</b>	<b>5,728,206.97</b>		<b>5,728,206.97</b>	
2112-056-00001-0001-0008	115 MAFEVA SA DE CV 2021	1,611,514.82		1,611,514.82	
2112-056-00001-0001-0009	NADIA ELIZABETH LOPEZ RUBIO (115) 2021	93,114.14		93,114.14	
2112-056-00001-0001-0010	JUANA GUADALUPE CASTRO MORA (115)	14,401.40		14,401.40	
2112-056-00001-0001-0011	(115) J ABRAHAM MESA VIVANCO 2021	3,248.00		3,248.00	
2112-056-00001-0001-0012	ROLANDO PEREZ CANO 2021 (115)	9,901.74		9,901.74	
2112-056-00001-0001-0014	ROSARIO MENDOZA MACEDO 2021 (115)	21,262.55		21,262.55	
2112-056-00001-0001-0016	ARIEL RAMIREZ CASTILLO 2021 (115)	13,920.00		13,920.00	
2112-056-00001-0001-0017	OPERADORA DE EMPRESAS TURISTICAS ATZIMBA S.A DE C.V. 2021 (115)	17,675.00		17,675.00	
2112-056-00001-0001-0018	MARIANA TAVERA LUCATERO 2021 (115)	67,574.10		67,574.10	
2112-056-00001-0001-0019	(115) LUIS ALBERTO CARDIEL CASTRO 2021	1,730.00		1,730.00	
2112-056-00001-0001-0021	(115) MARIA MARCELINA VERGARA HERNÁNDEZ 2021	13,968.00		13,968.00	
2112-056-00001-0001-0023	(115) COMERCIALIZADORA CORUE SA DE CV 2021	14,000.00		14,000.00	
2112-056-00001-0001-0030	(115) MAURICIO CARDENAS AYALA	857.01		857.01	
2112-056-00001-0001-0036	AMEL GONZALEZ BARRERA 2021 (115)	76,963.00		76,963.00	
2112-056-00001-0001-0037	115 MAGNOCENTRO FERRETERO 2021	2,300.05		2,300.05	
2112-056-00001-0001-0038	MIGUEL AURELIO AVILA HERNANDEZ 2021 (115)	18,961.43		18,961.43	

## NOTAS A LOS ESTADOS

### FINANCIEROS

2112-056-00001-0001-0039	JOSE ALFREDO RUBIO GONZALEZ 2021 (115)	11,000.00		11,000.00
2112-056-00001-0001-0040	NOE URBINA ALCANTAR (115)	105,504.13		105,504.13
2112-056-00001-0001-0041	JOSE ENRIQUE PEREZ TELLEZ (115)	91,292.00		91,292.00
2112-056-00001-0001-0044	SALUD DIGNA A C (115)	25,846.01		25,846.01
2112-056-00001-0001-0045	VICTOR CARLOS GONZALEZ TORRES (115) 2021	121,830.80		121,830.80
2112-056-00001-0001-0049	MIGUEL VEGA GUERRERO (115) 2021	106,205.00		106,205.00
2112-056-00001-0001-0051	CARMEN KARINA TERRASAS NOLASCO 2021 (115)	160,080.00		160,080.00
2112-056-00001-0001-0052	BENJAMÍN RODRÍGUEZ CRUZ (115) 2021	3,132.00		3,132.00
2112-056-00001-0001-0053	ANTONIO NIEVEZ MONTOYA (115) 2021	452,748.00		452,748.00
2112-056-00001-0001-0056	ANTONIO NIEVES MONTOYA 2021 (115)	19,140.00		19,140.00
2112-056-00001-0001-0059	FONDO REVOLVENTE (115) 2021	5,555.92		5,555.92
2112-056-00001-0001-0061	MARIA DE LOURDES AREVALO GARCIA 2021 (115)	132,133.39		132,133.39
2112-056-00001-0001-0062	COMERCIALIZADORA HARDOFT S.A. DE C.V. 2021 (115)	584,523.99		584,523.99
2112-056-00001-0001-0066	LIQUIDACIONES TRABAJADORES 2021 (115)	5,488.00		5,488.00
2112-056-00001-0001-0069	SERGIO GABRIEL GARCIA VILLA 2021 (115)	77,002.50		77,002.50
2112-056-00001-0001-0073	(115) CONSORCIO MEXICANO DE LA CONSTRUCCIÓN SA DE CV 2021	392,923.50		392,923.50
2112-056-00001-0001-0075	OSCAR GUZMAN SOTO (115)	35,900.00		35,900.00
2112-056-00001-0001-0078	ROGELIO MARCO RAMIREZ OLALDE (115) 2021	246,160.00		246,160.00
2112-056-00001-0001-0079	JUAN PABLO CHAVEZ PEREZ (115) 2021	2,708.00		2,708.00
2112-056-00001-0001-0085	115 MARIA DEL CARMEN CORREA ZERMEÑO 2021	57,491.00		57,491.00
2112-056-00001-0001-0087	115 CONTABILIDAD Y SISTEMAS DE ARMONIZACIÓN 2021	34,810.44		34,810.44
2112-056-00001-0001-0088	GERARDO MEJIA HERNANDEZ (115) 2021	59,194.80		59,194.80
2112-056-00001-0001-0089	115 YOLANDA GOMEZ GARCIA 2021	375,327.57		375,327.57
2112-056-00001-0001-0093	115 ARMANDO MONTOYA HERNANDEZ 2021	5,752.40		5,752.40
2112-056-00001-0001-0095	SERGIO RAMIREZ CHAVEZ (115) 2021	16,704.00		16,704.00

. 001697

## NOTAS A LOS ESTADOS

### FINANCIEROS

2112-056-00001-0001-0096	115 FRANCISCO JAVIER BARRAGAN ALVAREZ 2021	42,842.72		42,842.72
2112-056-00001-0001-0098	115 SANDRA HERNANDEZ MARQUEZ 2021	25,911.00		25,911.00
2112-056-00001-0001-0106	OPERTUR BUZARSI SA DE CV (115) 2021	1,751.00		1,751.00
2112-056-00001-0001-0108	ANTONIA HERNANDEZ YEPEZ (115) 2021	4,640.00		4,640.00
2112-056-00001-0001-0114	HERIBERTO HERNANDEZ VAZQUEZ (115) 2021	444.00		444.00
2112-056-00001-0001-0115	J HABRAHAM MESA VIVANCO (115) 2021	7,712.26		7,712.26
2112-056-00001-0001-0116	ISRAEL CORREA PEREZ (115) 2021	47,520.03		47,520.03
2112-056-00001-0001-0121	ESTER MEJIA DE LA TORRE (115) 2021	119.00		119.00
2112-056-00001-0001-0122	ROBERTO GUILLEN CRISTOBAL (115) 2021	3,016.00		3,016.00
2112-056-00001-0001-0124	115 FERNANDO FLORES RANGEL	20,880.00		20,880.00
2112-056-00001-0001-0127	115 INDUSTRIAL DE PINTURAS VOLTON SA DE CV	126,445.08		126,445.08
2112-056-00001-0001-0128	115 OSCAR MEDINA ROMERO 2021	21,340.00		21,340.00
2112-056-00001-0001-0130	115 MA. DEL CARMEN HERNANDEZ LOPEZ 2021	30,004.33		30,004.33
2112-056-00001-0001-0135	115 MARIA LETICIA ESPARZA RIOS	3,600.00		3,600.00
2112-056-00001-0001-0136	115 ALEJANDRO LOPEZ PATIÑO 2021	470.00		470.00
2112-056-00001-0001-0137	115 ADELA CORREA GONZALEZ 2021	4,060.00		4,060.00
2112-056-00001-0001-0138	115 COMERCIALIZADORA CRYNA SA DE CV 2021	50,000.00		50,000.00
2112-056-00001-0001-0139	115 FRANCISCO MEJIA SANTANA 2021	4,860.00		4,860.00
2112-056-00001-0001-0140	115 LIZETTE GARCIA LOPEZ 2021	128,437.35		128,437.35
2112-056-00001-0001-0141	115 SANJUANA GAYTAN GONZALEZ 2021	522.00		522.00
2112-056-00001-0001-0142	115 PINTURAS DE TODO TIPO Y COMPLEMENTOS SA DE CV 2021	23,918.01		23,918.01
2112-056-00001-0001-0145	115 JOSE ERANDI DURAN NERI 2021	14,635.50		14,635.50
2112-056-00001-0001-0146	115 ALEJANDRO ARROYO GARCIA 2021	13,224.00		13,224.00
2112-056-00001-0001-0148	115 URIEL RODRIGUEZ ALVAREZ 2021	8,816.00		8,816.00
2112-056-00001-0001-0158	115 EQUIPOS DE BOMBEO Y MITTO 2021	24,360.00		24,360.00

001698

## NOTAS A LOS ESTADOS

### FINANCIEROS

2112-056-00001-0001-0160	115 JULIO CESAR ALVAREZ RAMOS 2021	6,960.00			6,960.00
2112-056-00001-0001-0163	<b>115 CESAR ALEJANDRO PADILLA HERRERA</b>	1,500.00			1,500.00
<b>2112-056-00001-0002</b>	<b>PROVEEDORES 2021 RECURSOS FISCALES (101)</b>	<b>172,291.42</b>			<b>172,291.42</b>
2112-056-00001-0002-0002	CFE COMISION FEDERAL DE ELECTRICIDAD 2021 (101)	3,200.00			3,200.00
2112-056-00001-0002-0021	QUALITAS COMPAÑIA DE SEGUROS (101)	24,529.82			24,529.82
2112-056-00001-0002-0031	JORGE PEREZ GRACIAN (101) 2021	5,568.00			5,568.00
2112-056-00001-0002-0048	101 EVERARDO ZAMUDIO ARROYO	22,700.00			22,700.00
2112-056-00001-0002-0057	101 TODO DECORACIONES NAVIDEÑAS Y PATRIAS SA DE CV	116,293.60			116,293.60
<b>2112-056-00001-0005</b>	<b>PROVEEDORES 2021 DEL FONDO IV PAGADADOS CON RECURSO LOCAL (101)</b>	<b>400.30</b>			<b>400.30</b>
2112-056-00001-0005-0013	SERGIO GABRIEL GARCIA VILLA 2021 (101)	400.30			400.30
<b>2112-056-00001-0007</b>	<b>PROVEEDORES 2021 FIV PAGADAS CON (115)</b>	<b>2,435.00</b>			<b>2,435.00</b>
2112-056-00001-0007-0002	115 MIGUEL VEGA GUERRERO 2021 FIV CON 115	2,435.00			2,435.00
<b>2112-056-00002</b>	<b>PROVEEDORES 2021 APORTACIONES FEDERALES ETIQUETADAS</b>	<b>166,632.02</b>			<b>166,632.02</b>
<b>2112-056-00002-0001</b>	<b>PROVEEDORES 2021 FIV (521)</b>	<b>166,632.02</b>			<b>166,632.02</b>
2112-056-00002-0001-0005	521 YOLANDA GOMEZ GARCIA FIV 2021	67,552.45			67,552.45
2112-056-00002-0001-0006	521 MIGUEL VEGA GUERRERO FIV 2021	57,454.00			57,454.00
2112-056-00002-0001-0007	521 MARIANA TAVERA LUCATERO FIV 2021	37,448.38			37,448.38
2112-056-00002-0001-0008	521 OSCAR GUZMAN SOTO FIV 2021	840.00			840.00
2112-056-00002-0001-0011	521 VICTOR CARLOS GONZALEZ TORRES FIV 2021	1,867.60			1,867.60
2112-056-00002-0001-0026	521 SERGIO GABRIEL GARCIA VILLA FIV 2021	0.10			0.10
2112-056-00002-0001-0028	521 ALFARO CABALLERO WILLIAM RICARDO FIV 2021	400.00			400.00
2112-056-00002-0001-0036	521 ROGELIO MARCO RAMIREZ OLALDE FIV 2021	178.45			178.45
2112-056-00002-0001-0037	521 LIZETTE GARCIA LOPEZ FIV 2021	81.00			81.00
2112-056-00002-0001-0038	521 JOEL SALGADO YAÑEZ FIV 2021	810.04			810.04

## NOTAS A LOS ESTADOS

### FINANCIEROS

2.1.1.3 El apartado de **CONTRATISTAS POR OBRAS PÚBLICAS POR PAGAR A CORTO PLAZO**; con saldo de \$ **4,701,446.03** (Cuatro Millones Setecientos Un Mil Cuatrocientos Cuarenta y Seis Pesos **03/100 M.N.**), representa el monto de los adeudos con contratistas derivados de obras, proyectos productivos y acciones de fomento a cubrirse en un plazo menor o igual a doce meses.

CUENTA	NOMBRE DE LA CUENTA	MONTO	A 90 DIAS	A 180 DIAS	A 365 DIAS	A MÁS DE 365 DIAS
<b>2113</b>	<b>CONTRATISTAS POR OBRAS PÚBLICAS POR PAGAR A CORTO PLAZO.</b>	<b>4,701,446.03</b>				<b>4,701,446.03</b>
<b>2113-050</b>	<b>CONTRATISTAS FORTAFIN 2018 (3)</b>	<b>368,809.27</b>				<b>368,809.27</b>
<b>2113-050-00001</b>	<b>CONTRATISTAS FIII 2018</b>	<b>368,809.27</b>				<b>368,809.27</b>
2113-050-00001-0001	EDIFICADORA MOAKUNI, S.A. DE C.V.	368,809.27				368,809.27
<b>2113-051</b>	<b>CONTRATISTAS FIII 2019</b>	<b>599,972.47</b>				<b>599,972.47</b>
2113-051-00010	PROYECTO Y CONSTRUCCIÓN DE OBRA CIVIL DE ORIENTE, S.A. DE C.V.	599,972.47				599,972.47
<b>2113-053</b>	<b>CONTRATISTAS FG 2019</b>	<b>900,000.00</b>				<b>900,000.00</b>
2113-053-00003	CONSTRUCTORA Y EDIFICADORA VALLADOLID, S.A. DE C.V. FG 2019	900,000.00				900,000.00
<b>2113-056</b>	<b>PROVEEDORES Y CONTRATISTAS 2021 FIII (520)</b>	<b>2,832,664.29</b>				<b>2,832,664.29</b>
2113-056-00013	YARATZETH CORREA PÉREZ	2,832,664.29				2,832,664.29

2.1.1.5 En el apartado de **TRANSFERENCIAS OTORGADAS POR PAGAR A CORTO PLAZO**; se detecta un saldo por la cantidad de \$ **177,201.00** (Ciento Setenta y Siete Mil Doscientos Un Pesos **00/100 M.N.**), importe en el que se registran los adeudos que el ente público tenga, ya sea en forma directa o indirecta con los sectores público, privado y externo.

CUENTA	NOMBRE DE LA CUENTA	MONTO	A 90 DIAS	A 180 DIAS	A 365 DIAS	A MÁS DE 365 DIAS
<b>2115</b>	<b>TRANSFERENCIAS OTORGADAS POR PAGAR A CORTO PLAZO.</b>	<b>177,201.00</b>			<b>177,201.00</b>	
<b>2115-056</b>	<b>TRANSFERENCIAS 2021</b>	<b>177,201.00</b>			<b>177,201.00</b>	
<b>2115-056-00001</b>	<b>TRANSFERENCIAS 2021 DE RECURSO DE LIBRE DISPOSICION</b>	<b>177,200.00</b>			<b>177,200.00</b>	
<b>2115-056-00001-0001</b>	<b>TRANSFERENCIAS 2021 TRANSFE LIBRE DISPOSICION (115)</b>	<b>177,200.00</b>			<b>177,200.00</b>	
2115-056-00001-0001-0005	SUBSIDIOS 2021 (115)	177,200.00			177,200.00	
<b>2115-056-00002</b>	<b>TRANSFERENCIA 2021 APORTACIONES FEDERALES ETIQUETADAS</b>	<b>1.00</b>			<b>1.00</b>	
<b>2115-056-00002-0001</b>	<b>TRANSFERENCIA 2021 FIV</b>	<b>1.00</b>			<b>1.00</b>	
2115-056-00002-0001-0001	PENSION ALIMENTICIA FIV 2021 (521)	1.00			1.00	

. 001700

## NOTAS A LOS ESTADOS

### FINANCIEROS

2.1.1.7 El apartado de **RETENCIONES Y CONTRIBUCIONES POR PAGAR A CORTO PLAZO**; muestra un saldo por la cantidad de **\$ 1, 335,723.89 (Un Millón Trescientos Treinta y Cinco Mil Setecientos Veintitrés Pesos 89/100 M.N.)**, importe que representa los montos de las retenciones efectuadas a contratistas y a proveedores de bienes y servicios, las retenciones sobre las remuneraciones realizadas al personal, así como las contribuciones por pagar, todas ellas a muy corto plazo.

CUENTA	NOMBRE DE LA CUENTA	MONTO	A 90 DIAS	A 180 DIAS	A 365 DIAS	A MÁS DE 365 DIAS
<b>2117</b>	<b>RETENCIONES Y CONTRIBUCIONES POR PAGAR A CORTO PLAZO.</b>	<b>1,335,723.89</b>			<b>1,288,169.52</b>	<b>27,914.95</b>
<b>2117-001</b>	<b>ISR RETENIDO</b>	<b>27,914.95</b>				<b>27,914.95</b>
2117-001-00004	ISR 2003	3,097.00				3,097.00
2117-001-00015	RETENCIÓN DE ISR 2020	24,817.95				24,817.95
<b>2117-032</b>	<b>5 AL MILLAR DE FAEISPUM 2019</b>	<b>12,790.13</b>				<b>12,790.13</b>
2117-032-00001	5 AL MILLAR: OBRA 74 PAVIMENTACIÓN DE LA CALLE LIC. RAFAEL CARRILLO	12,790.13				12,790.13
<b>2117-033</b>	<b>ISR EJERCICIO 2020</b>	<b>6,849.29</b>				<b>6,849.29</b>
2117-033-00001	ISR FIV 2020	2,497.92				2,497.92
2117-033-00003	ISR RETENIDO HONORARIOS FG 2020	3,805.78				3,805.78
2117-033-00004	ISR FG 2020	545.59				545.59
<b>2117-056</b>	<b>RETENCIONES Y CONTRIBUCIONES 2021 POR PAGAR A CORTO PLAZO</b>	<b>1,288,169.52</b>			<b>1,288,169.52</b>	
<b>2117-056-00001</b>	<b>IMPUESTOS 2021 DE RECURSOS DE LIBRE DISPOSICION</b>	<b>1,279,202.09</b>			<b>1,279,202.09</b>	
<b>2117-056-00001-0001</b>	<b>IMPUESTOS 2021 TRANSFERENCIAS DE LIBRE DISPOSICION (115)</b>	<b>1,264,386.68</b>			<b>1,264,386.68</b>	
2117-056-00001-0001-0001	115 ISR RETENIDO POR HONORARIOS RECURSO FEDERAL	1,970.00			1,970.00	
2117-056-00001-0001-0002	115 ISR RETENIDO ASIMILADOS A SALARIOS 2021 RECURSO FEDERAL	23,110.35			23,110.35	
2117-056-00001-0001-0003	115 ISR RETENIDO NOMINA 2021 RECURSO FEDERAL	1,239,306.33			1,239,306.33	
<b>2117-056-00001-0002</b>	<b>IMPUESTOS 2021 RECURSOS FEDERALES (101)</b>	<b>0.28</b>			<b>0.28</b>	
2117-056-00001-0002-0003	101 ISR RETENIDO NOMINA 2021 RECURSO LOCAL	0.28			0.28	
<b>2117-056-00001-0004</b>	<b>(101) RETENCIONES 5 AL MILLAR 2021 LIBRE DISPOSICIÓN</b>	<b>8,350.42</b>			<b>8,350.42</b>	
2117-056-00001-0004-0001	(101) 5 AL MILLAR CONSTRUCCION DEL ARCO DE BIENVENIDA 2019	5,371.57			5,371.57	
2117-056-00001-0004-0002	(101) 5 AL MILLAR CONSTRUCCION DE PANTEON MUNICIPAL SEGUNDA ETAPA 2019	2,978.85			2,978.85	
<b>2117-056-00001-0005</b>	<b>(115) RETENCIONES 5 AL MILLAR 2021 LIBRE DISPOSICIÓN</b>	<b>6,464.71</b>			<b>6,464.71</b>	
2117-056-00001-0005-0001	(115) 5 AL MILLAR CONSTRUCCION DE PANTEON MUNICIPAL 2018	6,464.71			6,464.71	

001701

## NOTAS A LOS ESTADOS

### FINANCIEROS

<b>2117-056-00002</b>	<b>IMPUESTOS Y RETENCIONES 2021 APORTACIONES FEDERALES ETIQUETADAS</b>	<b>8,967.43</b>			<b>8,967.43</b>	
<b>2117-056-00002-0001</b>	<b>IMPUESTOS 2021 FIV (521)</b>	<b>8,967.35</b>			<b>8,967.35</b>	
2117-056-00002-0001-0001	ISR RETENCION POR SERVICIOS PROFESIONALES FIV 2021 (521)	1,582.78			1,582.78	
2117-056-00002-0001-0002	ISR FIV 2021 (521)	7,384.57			7,384.57	
<b>2117-056-00002-0004</b>	<b>IMPUESTOS Y RETENCIONES 2021 FII (520)</b>	<b>0.08</b>			<b>0.08</b>	
2117-056-00002-0004-0002	(520) ISR OBRA 052 PAVIMENTACION DE CALLE 30 DE SEPTIEMBRE	0.08			0.08	

2.1.1.9 En el apartado de **OTRAS CUENTAS POR PAGAR A CORTO PLAZO**; se registra un saldo por la cantidad de \$ **1, 161,160.70 (Un Millón Ciento Sesenta y Un Mil Ciento Sesenta Pesos 70/100 M.N.)** monto que está constituido por el total de los adeudos diferentes del ente público, que deberán pagarse en un plazo menor o igual a doce meses.

CUENTA	NOMBRE DE LA CUENTA	MONTO	A 90 DIAS	A 180 DIAS	A 365 DIAS	A MÀS DE 365 DIAS
<b>2119</b>	<b>OTRAS CUENTAS POR PAGAR A CORTO PLAZO.</b>	<b>361,436.92</b>			<b>1,018.39</b>	<b>359,718.53</b>
<b>2119-001</b>	<b>ACREEDORES</b>	<b>359,718.53</b>				<b>359,718.53</b>
2119-001-00010	GOBIERNO DEL ESTADO 2% NOMINA 201	333,127.57				333,127.57
2119-001-00023	MARIA DE LOURDES FLORES CORTES AC FG 2019 LAUDO	15,000.00				15,000.00
2119-001-00030	YARELI PEREZ JACOBO	642.45				642.45
2119-001-00032	ROMAN VERA ZAMUDIO 2020	10,293.58				10,293.58
<b>2119-002</b>	<b>ACREEDORES FG 2020</b>	<b>700.00</b>				<b>700.00</b>
2119-002-00013	VICTOR HUGO SANCHEZ MEDINA ACREEDOR 2020	700.00				700.00
<b>2119-056</b>	<b>ACREEDORES EJERCICIO 2021 A CORTO PLAZO</b>	<b>802,493.10</b>			<b>802,493.10</b>	
<b>2119-056-00001</b>	<b>ACREEDORES 2021 RECURSO DE LIBRE DISPOSICION</b>	<b>802,492.30</b>			<b>802,492.30</b>	
<b>2119-056-00001-0001</b>	<b>ACREEDORES 2021 TRANSFERENCIA DE LIBRE DISPOSICION (115)</b>	<b>802,340.80</b>			<b>802,340.80</b>	
2119-056-00001-0001-0001	BBVA RECURSO LOCAL 1694	782,873.00			782,873.00	
2119-056-00001-0001-0008	115 ERNESTO TLACAELEL RAMIREZ	6,896.00			6,896.00	
2119-056-00001-0001-0009	115 MARIA DENNIS PEREZ CORREA	972.00			972.00	
2119-056-00001-0001-0014	OOAPAS 115 2021	11,599.00			11,599.00	
2119-056-00001-0001-0018	AJUSTE POR REDONDEO	0.80			0.80	
<b>2119-056-00001-0002</b>	<b>ACREEDORES 2021 DE RECURSO FISCAL (101)</b>	<b>151.50</b>			<b>151.50</b>	
2119-056-00001-0002-0004	101 AMAYRANI GOMEZ TORICHE 2021	1.50			1.50	

**001702**

## NOTAS A LOS ESTADOS

### FINANCIEROS

2119-056-00001-0002-0011	101 MIRIAM JIMENEZ	150.00			150.00
--------------------------	--------------------	--------	--	--	--------

### II) NOTAS AL ESTADO DE ACTIVIDADES

#### INGRESOS Y OTROS BENEFICIOS

Representan el importe de los ingresos y otros beneficios del ente público provenientes de ingresos de gestión, participaciones, aportaciones, convenios, incentivos derivados de la colaboración fiscal, fondos distintos de aportaciones, transferencias, asignaciones, subsidios y subvenciones, pensiones y jubilaciones, y otros ingresos y beneficios.

#### INGRESOS DE GESTIÓN

Este grupo está compuesto por el importe total de los ingresos provenientes de contribuciones, productos, aprovechamientos, así como de venta de bienes y prestación de servicios.

4.1.1. El rubro de **IMPUESTOS**; refleja un saldo de **\$ 12, 810,903.00 (Doce Millones Ochocientos Diez Mil Novecientos Tres Pesos 00/100 M.N.)**, importe que representa el total de las contribuciones establecidas en Ley que pagan las personas físicas y/o morales, que se encuentran en la situación jurídica o de hecho prevista por la misma y que son distintas de las aportaciones de seguridad social, contribuciones de mejoras y derechos.

411	IMPUESTOS	12,810,903.00
4112	IMPUESTOS SOBRE EL PATRIMONIO	11,193,062.00
4113	IMPUESTOS SOBRE LA PRODUCCION, EL CONSUMO Y LAS TRANSACCIONES	621,703.00
4117	ACCESORIOS DE IMPUESTOS	996,138.00

4.1.4 En el rubro de **DERECHOS**; se indica un saldo por la cantidad de **\$ 9,934,272.45 (Nueve Millones Novecientos Treinta y Cuatro Mil Doscientos Setenta y Dos Pesos 45/100 M.N.)**, importe que se conforma del total de contribuciones establecidas en Ley por el uso o aprovechamiento de los bienes del dominio público, así como por recibir servicios que presta el Estado en sus funciones de derecho público, excepto cuando se presten por organismos descentralizados u órganos desconcentrados cuando en este último caso, se trate de contraprestaciones que no se encuentren previstas en las leyes correspondientes. También son derechos las contribuciones a cargo de los organismos públicos descentralizados por prestar servicios exclusivos del Estado.

414	DERECHOS.	9,934,272.45
4141	DERECHOS POR EL USO, GOCE, APROVECHAMIENTO O EXPLOTACION DE BIENES DE DOMINIO PUBLICO	412,889.00
4143	DERECHOS POR PRESTACION DE SERVICIOS	8,515,561.02
4144	ACCESORIOS DE DERECHOS	600.00
4149	OTROS DERECHOS	1,005,222.43

001703

## NOTAS A LOS ESTADOS

### FINANCIEROS

4.1.5 El rubro de **PRODUCTOS**; registra un saldo por un importe de \$ **872.42 (Ochocientos Setenta y Dos Pesos 42/100 M.N.)**, el cual representa el total de ingresos por contraprestaciones por los servicios que preste el Estado en sus funciones de derecho privado.

415	PRODUCTOS	872.42
4151	PRODUCTOS	872.42
4151-051	PRODUCTOS	872.42
4151-051-00005	RENDIMIENTOS DE CAPITAL.	872.42
4151-051-00005-0001	RENDIMIENTOS DE CAPITAL.	85.54
4151-051-00005-0002	RENDIMIENTO DE CAPITAL CTA 1546 FIII 2021	662.89
4151-051-00005-0003	RENDIMIENTO DE CAPITAL CTA 1643 FIV 2021	123.99

4.1.6 En el rubro de **APROVECHAMIENTOS**; con saldo por la cantidad de \$ **1, 382,978.42 (Un Millón Trescientos Ochenta y Dos Mil Novecientos Setenta y Ocho Pesos 42/100 M.N.)**, se registra el importe de los ingresos que percibe el Ente Público por funciones de derecho público distintos de las contribuciones, los ingresos derivados de financiamientos y de los que obtengan los organismos descentralizados y las empresas de participación estatal y municipal.

416	APROVECHAMIENTOS	1,382,978.42
4162	MULTAS.	80,320.00
4169	OTROS APROVECHAMIENTOS	1,302,658.42

**PARTICIPACIONES, APORTACIONES, CONVENIOS, INCENTIVOS DERIVADOS DE LA COLABORACIÓN FISCAL, FONDOS DISTINTOS DE APORTACIONES, TRANSFERENCIAS, ASIGNACIONES, SUBSIDIOS Y SUBVENCIONES, Y PENSIONES Y JUBILACIONES.**

Comprende el importe de los recursos que reciben las Entidades Federativas y Municipios por concepto de participaciones, aportaciones, convenios, incentivos derivados de la colaboración fiscal, fondos distintos de aportaciones; así como los ingresos de los entes públicos provenientes de transferencias, asignaciones, subsidios y subvenciones, y pensiones y jubilaciones.

4.2.1. El rubro de **PARTICIPACIONES, APORTACIONES, CONVENIOS, INCENTIVOS DERIVADOS DE LA COLABORACIÓN FISCAL Y FONDOS DISTINTOS DE APORTACIONES**; cuyo saldo es de \$ **136,082,443.67 (Ciento Treinta y Seis Millones Ochenta y Dos Mil Cuatrocientos Cuarenta y Tres Pesos 67/100 M.N.)**, representa el importe de los recursos que reciben las Entidades Federativas y los Municipios por concepto de participaciones, aportaciones, convenios, incentivos derivados de la colaboración fiscal y fondos distintos de aportaciones.

421	PARTICIPACIONES, APORTACIONES, CONVENIOS, INCENTIVOS DERIVADOS DE LA COLABORACIÓN FISCAL Y FONDOS DISTINTOS DE APORTACIONES	136,082,443.67
4211	PARTICIPACIONES	68,087,568.00
4211-081	PARTICIPACIONES.	68,087,568.00
4211-081-00001	PARTICIPACIONES EN RECURSOS DE LA FEDERACION	67,989,364.00
4211-081-00001-0001	FONDO GENERAL DE PARTICIPACIONES	43,556,521.00

## NOTAS A LOS ESTADOS

### FINANCIEROS

4211-081-00001-0002	FONDO DE FOMENTO MUNICIPAL	13,937,559.00
4211-081-00001-0003	FONDO DE FISCALIZACION Y RECAUDACION	1,962,575.00
4211-081-00001-0006	IMPUESTO ESPECIAL SOBRE PRODUCCION Y SERVICIOS	1,252,880.00
4211-081-00001-0009	FONDO DE COMPENSACIÓN DE GASOLINAS Y DIÉSEL	649,557.00
4211-081-00001-0010	PARTICIPACIONES POR EL 100% DE LA RECAUDACIÓN DEL IMPUESTO SOBRE LA RENTA QUE SE ENTERE A LA FEDERACIÓN POR EL SALARIO	3,768,031.00
4211-081-00001-0011	IMPUESTO ESPECIAL SOBRE PRODUCCIÓN Y SERVICIOS A LA VENTA FINAL DE GASOLINAS Y DIESEL	1,193,391.00
4211-081-00001-0012	FONDO DE ESTABILIZACION DE LOS INGRESOS DE LAS ENTIDADES FEDERATIVAS	811,812.00
4211-081-00001-0013	INCENTIVOS POR LA ADMINISTRACIÓN DEL IMPUESTO SOBRE ENAJENACIÓN DE BIENES	165,864.00
4211-081-00001-0014	FONDO DE COMPENSACION DEL IMPUESTO SOBRE AUTOMOVILES NUEVOS	155,653.00
4211-081-00001-0015	IMPUESTO SOBRE AUTOMÓVILES NUEVOS	535,421.00
<b>4211-081-00002</b>	<b>PARTICIPACIONES EN RECURSOS DE LA ENTIDAD FEDERATIVA</b>	<b>52,349.00</b>
4211-081-00002-0001	IMPUESTO SOBRE LOTERIAS, RIFAS, SORTEOS Y CONCURSOS	52,249.00
4211-081-00002-0003	FONDO DE APORTACIONES ESTATALES PARA LA INFRAESTRUCTURA DE LOS SERVICIOS PUBLICOS MUNICIPALES.	100.00
<b>4211-081-00003</b>	<b>OTRAS PARTICIPACIONES</b>	<b>45,855.00</b>
4211-081-00003-0001	OTRAS PARTICIPACIONES	45,855.00
<b>4212</b>	<b>APORTACIONES</b>	<b>67,939,389.00</b>
<b>4212-082</b>	<b>APORTACIONES.</b>	<b>67,939,389.00</b>
<b>4212-082-00002</b>	<b>APORTACIONES DE LA FEDERACION PARA LOS MUNICIPIOS</b>	<b>67,939,389.00</b>
4212-082-00002-0001	FONDO DE APORTACIONES PARA LA INFRAESTRUCTURA SOCIAL MUNICIPAL Y LAS DEMARCACIONES TERRITORIALES DEL DISTRITO FEDERAL	35,426,515.00
4212-082-00002-0002	FONDO DE APORTACIONES PARA EL FORTALECIMIENTO DE LOS MUNICIPIOS Y DE LAS DEMARCACIONES TERRITORIALES DEL DISTRITO FEDERAL	32,512,874.00
<b>4213</b>	<b>CONVENIOS</b>	<b>55,486.67</b>
<b>4213-083</b>	<b>CONVENIOS.</b>	<b>55,486.67</b>
4213-083-00022	TRANSFERENCIAS MUNICIPALES POR CONVENIO	55,486.67

### OTROS INGRESOS Y BENEFICIOS

Este grupo se integra del importe de otros ingresos y beneficios obtenidos por los entes públicos, así como otros ingresos propios obtenidos por los Poderes Legislativo y Judicial, los Órganos Autónomos y las entidades de la administración pública paraestatal y paramunicipal por sus actividades diversas no inherentes a su operación que generan recursos y que no sean ingresos por venta de bienes o prestación de servicios.

4.3.9 En el rubro de **OTROS INGRESOS Y BENEFICIOS VARIOS**; se identifica un saldo por la cantidad de \$ **20,124.78 (Veinte Mil Ciento Veinticuatro Pesos 78/100 M.N.)**, el cual se conforma del **001705**

FINANCIEROS

de otros ingresos y beneficios varios no incluidos en los rubros anteriores, obtenidos por los entes públicos, como es la utilidad por venta de bienes inmuebles, muebles e intangibles, entre otros; asimismo, considera los otros ingresos propios obtenidos por los Poderes Legislativo y Judicial, los Órganos Autónomos y las entidades de la administración pública paraestatal y paramunicipal por sus actividades diversas no inherentes a su operación que generan recurso, tales como donativos en efectivo, entre otros.

43	OTROS INGRESOS Y BENEFICIOS	20,124.78
439	OTROS INGRESOS Y BENEFICIOS VARIOS	20,124.78
4399	OTROS INGRESOS Y BENEFICIOS VARIOS	20,124.78
4399-001	INGRESOS DE EJERCICIOS ANTERIORES	20,124.78

En el apartado de **TOTAL DE INGRESOS Y OTROS BENEFICIOS**; se percibe un saldo por la cantidad de **\$ 160,231,594.74 (Ciento Sesenta Millones Doscientos Treinta y Un Mil Quinientos Noventa y Cuatro Pesos 74/100 M.N.)**, importe que comprende la sumatoria total de los Ingresos, tales como: Ingresos de Gestión (impuestos, cuotas y aportaciones de seguridad social, contribuciones de mejoras, derechos, productos, aprovechamientos, ingresos por venta de bienes y prestación de servicios), Asignaciones, Subsidios y Subvenciones, y Pensiones y Jubilaciones (Participaciones, Aportaciones, Convenios, Incentivos Derivados de la Colaboración Fiscal y Fondos Distintos de Aportaciones, Transferencias, Asignaciones, Subsidios y Subvenciones, y Pensiones y Jubilaciones), Otros Ingresos y Beneficios (Ingresos Financieros, Incremento por Variación de Inventarios, Disminución del Exceso de Estimaciones por Pérdida o Deterioro u Obsolescencia, Disminución del Exceso de Provisiones, Otros Ingresos y Beneficios Varios).

<b>INGRESOS DE GESTION</b>	<b>24,129,026.29</b>
IMPUESTOS	12,810,903.00
CUOTAS Y APORTACIONES DE SEGURIDAD SOCIAL.	0.00
CONTRIBUCIONES DE MEJORAS.	0.00
DERECHOS.	9,934,272.45
PRODUCTOS	872.42
APROVECHAMIENTOS	1,382,978.42
INGRESOS POR VENTA DE BIENES Y PRESTACIÓN DE SERVICIOS.	0.00
<b>PARTICIPACIONES, APORTACIONES, CONVENIOS, INCENTIVOS DERIVADOS DE LA COLABORACIÓN FISCAL, FONDOS DISTINTOS DE APORTACIONES, TRANSFERENCIAS, ASIGNACIONES, SUBSIDIOS Y SUBVENCIONES, Y PENSIONES Y JUBILACIONES</b>	<b>136,082,443.67</b>
PARTICIPACIONES, APORTACIONES, CONVENIOS, INCENTIVOS DERIVADOS DE LA COLABORACIÓN FISCAL Y FONDOS DISTINTOS DE APORTACIONES	136,082,443.67
TRANSFERENCIAS, ASIGNACIONES, SUBSIDIOS Y SUBVENCIONES, Y PENSIONES Y JUBILACIONES	0.00
<b>OTROS INGRESOS Y BENEFICIOS</b>	<b>20,124.78</b>
INGRESOS FINANCIEROS	0.00
INCREMENTO POR VARIACION DE INVENTARIOS	0.00

001706

FINANCIEROS

DISMINUCION DEL EXCESO DE ESTIMACION POR PERDIDA O DETERIORO U OBSOLESCENCIA	0.00
DISMINUCION DEL EXCESO DE PROVISIONES	0.00
OTROS INGRESOS Y BENEFICIOS VARIOS	20,124.78
TOTAL DE INGRESOS Y OTROS BENEFICIOS	160,231,594.74

**GASTOS Y OTRAS PÉRDIDAS**

Representa el importe de los gastos y otras pérdidas del ente público, incurridos por gastos de funcionamiento, intereses, transferencias, participaciones y aportaciones otorgadas, otras pérdidas de la gestión y extraordinarias, entre otras.

**GASTOS DE FUNCIONAMIENTO**

Comprende el importe del gasto por servicios personales, materiales, suministros y servicios generales no personales, necesarios para el funcionamiento del ente público.

5.1.1. En el rubro de **SERVICIOS PERSONALES**; se refleja un saldo por la cantidad de **\$ 63, 591,810.67 (Sesenta y Tres Millones Quinientos Noventa y Un Mil Ochocientos Diez Pesos 67/100 M.N.)**, el cual representa el importe total del gasto por remuneraciones del personal de carácter permanente y transitorio al servicio del ente público y las obligaciones que de ello se deriven.

511	SERVICIOS PERSONALES.	63,591,810.67
5111	REMUNERACIONES AL PERSONAL DE CARÁCTER PERMANENTE.	50,284,635.78
5112	REMUNERACIONES AL PERSONAL DE CARÁCTER TRANSITORIO.	3,125,107.80
5113	REMUNERACIONES ADICIONALES Y ESPECIALES.	8,382,739.51
5114	SEGURIDAD SOCIAL.	653,802.58
5115	OTRAS PRESTACIONES SOCIALES Y ECONÓMICAS.	1,145,525.00

5.1.2. El rubro de **MATERIALES Y SUMINISTROS**; arroja un saldo por la cantidad de **\$ 20, 042,532.10 (Veinte Millones Cuarenta y Dos Mil Quinientos Treinta y Dos Pesos 10/100 M.N.)**, importe que se constituye del total del gasto por toda clase de insumos y suministros requeridos para la prestación de bienes y servicios, para el desempeño de las actividades administrativas.

512	MATERIALES Y SUMINISTROS.	20,042,532.10
5121	MATERIALES DE ADMINISTRACIÓN, EMISIÓN DE DOCUMENTOS Y ARTÍCULOS OFICIALES.	1,939,610.38
5122	ALIMENTOS Y UTENSILIOS.	863,131.64
5124	MATERIALES Y ARTÍCULOS DE CONSTRUCCIÓN Y DE REPARACIÓN	3,157,016.53
5125	PRODUCTOS QUÍMICOS, FARMACÉUTICOS Y DE LABORATORIO	1,594,286.59
5126	COMBUSTIBLES, LUBRICANTES Y ADITIVOS	9,584,049.37

001707

## NOTAS A LOS ESTADOS

### FINANCIEROS

5127	VESTUARIO, BLANCOS, PRENDAS DE PROTECCIÓN Y ARTÍCULOS DEPORTIVOS	753,065.52
5129	HERRAMIENTAS, REFACCIONES Y ACCESORIOS MENORES	2,151,372.07

5.1.3. En el rubro de **SERVICIOS GENERALES**; con saldo por la cantidad de **\$ 26, 254,101.87 (Veintiséis Millones Doscientos Cincuenta y Cuatro Mil Ciento Un Pesos 87/100 M.N.)** se indica el importe total del gasto por todo tipo de servicios que se contraten con particulares o instituciones del propio sector público; así como los servicios oficiales requeridos para el desempeño de actividades vinculadas con la función pública.

513	SERVICIOS GENERALES	26,254,101.87
5131	SERVICIOS BÁSICOS	19,589,165.09
5132	SERVICIOS DE ARRENDAMIENTO	1,615,954.80
5133	SERVICIOS PROFESIONALES, CIENTÍFICOS, TÉCNICOS Y OTROS SERVICIOS	1,719,205.76
5134	SERVICIOS FINANCIEROS, BANCARIOS Y COMERCIALES	441,341.08
5135	SERVICIOS DE INSTALACIÓN, REPARACIÓN, MANTENIMIENTO Y CONSERVACIÓN	993,632.85
5136	SERVICIOS DE COMUNICACIÓN SOCIAL Y PUBLICIDAD	168,200.00
5137	SERVICIOS DE TRASLADO Y VIÁTICOS	51,920.00
5138	SERVICIOS OFICIALES	1,553,672.28
5139	OTROS SERVICIOS GENERALES	121,010.01

### TRANSFERENCIAS, ASIGNACIONES, SUBSIDIOS Y OTRAS AYUDAS

Este grupo comprende el importe del gasto por las transferencias, asignaciones, subsidios y otras ayudas destinadas en forma directa o indirecta a los sectores público, privado y externo.

5.2.3 En el rubro de **SUBSIDIOS Y SUBVENCIONES**; se considera un saldo por la cantidad de **\$ 458,470.36 (Cuatrocientos Cincuenta y Ocho Mil Cuatrocientos Setenta Pesos 36/100 M.N.)**, el cual se integra del total del gasto por los subsidios y subvenciones que se otorgan para el desarrollo de actividades prioritarias de interés general a través del ente público a los diferentes sectores de la sociedad.

523	SUBSIDIOS Y SUBVENCIONES	458,470.36
5231	SUBSIDIOS	458,470.36
5231-431	SUBSIDIOS A LA PRODUCCIÓN	414,270.36
5231-431-43101	SUBSIDIOS A LA PRODUCCIÓN	414,270.36
5231-434	SUBSIDIOS A LA PRESTACIÓN DE SERVICIOS PÚBLICOS	44,200.00
5231-434-43401	SUBSIDIOS A LA PRESTACIÓN DE SERVICIOS PÚBLICOS	44,200.00

## NOTAS A LOS ESTADOS

### FINANCIEROS

5.2.4 El rubro de **AYUDAS SOCIALES**; con saldo por \$ **13,691,501.23 (Trece Millones Seiscientos Noventa y Un Mil Quinientos Un Pesos 23/100 M.N.)**, comprende el importe del gasto por las ayudas sociales que el ente público otorga a personas, instituciones y diversos sectores de la población para propósitos sociales.

<b>524</b>	<b>AYUDAS SOCIALES</b>	<b>13,691,501.23</b>
<b>5241</b>	<b>AYUDAS SOCIALES A PERSONAS</b>	<b>11,717,618.23</b>
<b>5241-441</b>	<b>AYUDAS SOCIALES A PERSONAS</b>	<b>11,717,918.23</b>
5241-441-44103	PREMIOS, ESTIMULOS, RECOMPENSAS, BECAS Y SEGUROS	577,600.00
5241-441-44108	AYUDAS SOCIALES A LA POBLACIÓN INDIVIDUAL	10,757,686.59
5241-441-44110	OTRAS AYUDAS	382,631.64
<b>5243</b>	<b>AYUDAS SOCIALES A INSTITUCIONES</b>	<b>1,973,583.00</b>
<b>5243-443</b>	<b>AYUDAS SOCIALES A INSTITUCIONES DE ENSEÑANZA</b>	<b>1,973,583.00</b>
5243-443-44301	AYUDAS SOCIALES A INSTITUCIONES DE ENSEÑANZA	1,973,583.00

5.2.5 En el rubro de **PENSIONES Y JUBILACIONES**; se identifica un saldo de \$ **1,401,296.76 (Un Millón Cuatrocientos Un Mil Doscientos Noventa y Seis Pesos 76/100 M.N.)**, el cual se integra del total del gasto por las pensiones y jubilaciones, que cubre el Gobierno Federal, Estatal y Municipal, o bien el Instituto de Seguridad Social correspondiente, conforme al régimen legal establecido, así como los pagos adicionales derivados de compromisos contractuales con el personal retirado.

<b>525</b>	<b>PENSIONES Y JUBILACIONES</b>	<b>1,401,296.76</b>
<b>5252</b>	<b>JUBILACIONES</b>	<b>1,401,296.76</b>
<b>5252-452</b>	<b>JUBILACIONES</b>	<b>1,401,296.76</b>
5252-452-45201	PAGO DE JUBILACIONES	373,222.00
5252-452-45202	PAGO DE PENSIONES Y JUBILACIONES CONTRACTUALES	1,028,074.76

5.5.1 En el rubro de **ESTIMACIONES, DEPRECIACIONES, DETERIOROS, OBSOLESCENCIA Y AMORTIZACIONES**; por la cantidad de \$ **2,094,682.30 (Dos Millones Noventa y Cuatro Mil Seiscientos Ochenta y Dos Pesos 30/100 M.N.)**, se concentra el total de gastos por estimaciones, depreciaciones, deterioros, obsolescencias y amortizaciones, de acuerdo con los lineamientos que emita el CONAC.

5.6.1 El rubro de **INVERSIÓN PÚBLICA NO CAPITALIZABLE**; arroja un saldo por \$ **34,937,147.47 (Treinta y Cuatro Millones Novecientos Treinta y Siete Mil Ciento Cuarenta y Siete Pesos 47/100 M.N.)**, cantidad que comprende la transferencia de inversión pública a otros entes públicos, el importe del gasto destinado a construcción y/o conservación de obras, proyectos productivos, acciones de fomento y en general a todos aquellos gastos destinados a aumentar, conservar y mejorar el patrimonio.

001709

## NOTAS A LOS ESTADOS

### FINANCIEROS

En el apartado de **TOTAL DE GASTOS Y OTRAS PERDIDAS**; se detecta un saldo por \$ **162,471,542.76 (Ciento Sesenta y Dos Millones Cuatrocientos Setenta y Un Mil Quinientos Cuarenta y Dos Pesos 76/100 M.N.)**, el cual corresponde a la sumatoria del total de los gastos efectuados en el periodo, tales como: Gastos de Funcionamiento (Servicios Personales, Materiales y Suministros, Servicios Generales), Transferencias, Asignaciones, Subsidios y Otras Ayudas (Transferencias Internas y Asignaciones al Sector Público, Transferencias al Resto de Sector Público, Subsidios y Subvenciones, Ayudas Sociales, Pensiones Y Jubilaciones, Transferencias A Fideicomisos, Mandatos y Contratos Análogos, Transferencias a la Seguridad Social, Donativos, Transferencias al Exterior), Participaciones y Aportaciones (Participaciones, Aportaciones, Convenios), Intereses, Comisiones y Otros Gastos de la Deuda Pública (Intereses de la Deuda Pública, Comisiones de la Deuda Pública, Gastos de la Deuda Pública, Costos por Coberturas, Apoyos Financieros), Otros Gastos y Perdidas Extraordinarias, (Estimaciones, Depreciaciones, Deterioros, Obsolescencia y Amortizaciones, Provisiones, Disminución de Inventarios, Aumento por Insuficiencia de Estimaciones Por Pérdida o Deterioro u Obsolescencia, Aumento por Insuficiencia de Provisiones, Otros Gastos), Inversión Pública (Inversión Pública no Capitalizable).

<b>GASTOS DE FUNCIONAMIENTO.</b>	<b>109,888,444.64</b>
SERVICIOS PERSONALES.	63,591,810.67
MATERIALES Y SUMINISTROS.	20,042,532.10
SERVICIOS GENERALES	26,254,101.87
<b>TRANSFERENCIAS, ASIGNACIONES, SUBSIDIOS Y OTRAS AYUDAS</b>	<b>15,551,268.35</b>
SUBSIDIOS Y SUBVENCIONES	458,470.36
AYUDAS SOCIALES	13,691,501.23
PENSIONES Y JUBILACIONES	1,401,296.76
<b>OTROS GASTOS Y PERDIDAS EXTRAORDINARIAS</b>	<b>2,094,682.30</b>
ESTIMACIONES, DEPRECIACIONES, DETERIOROS, OBSOLESCENCIA Y AMORTIZACIONES	2,094,682.30
<b>INVERSION PÚBLICA.</b>	<b>34,937,147.47</b>
INVERSION PÚBLICA NO CAPITALIZABLE.	34,937,147.47
<b>TOTAL DE GASTOS Y OTRAS PERDIDAS</b>	<b>162,471,542.76</b>

En el renglón de **RESULTADOS DEL EJERCICIO (AHORRO/DESAHORRO)**; se muestra un saldo por \$ **-2, 239,948.02 (-Dos Millones Doscientos Treinta y Nueve Mil Novecientos Cuarenta y Ocho Pesos 02/100 M.N.)**, el cual corresponde al resultado de restar al Total de Ingresos y Otros Beneficios el Total de Gastos y Otras Pérdidas.

TOTAL DE INGRESOS Y OTROS BENEFICIOS	160,231,594.74
TOTAL DE GASTOS Y OTRAS PERDIDAS	162,471,542.76

## NOTAS A LOS ESTADOS

### FINANCIEROS

RESULTADOS DEL EJERCICIO (AHORRO/DESAHORRO)	-2,239,948.02
---	---------------

### III) NOTAS AL ESTADO DE VARIACIÓN EN LA HACIENDA PÚBLICA

**EVHP-01** En este rubro se informa de manera agrupada, sobre las modificaciones al patrimonio contribuido por tipo, naturaleza y monto.

En el rubro de **APORTACIONES**; se refleja un saldo por \$ **63,442,463.02 (Sesenta y Tres Millones Cuatrocientos Cuarenta y Dos Mil Cuatrocientos Sesenta y Tres Pesos 02/100 M.N.)**, cantidad que se integra de los recursos aportados en efectivo o en especie con fines permanentes de incrementar el patrimonio de nuestro Ente Público.

El rubro de **DONACIONES DE CAPITAL**; con saldo por un importe de \$ **0.00 (Cero Pesos 00/100 M.N.)**, representa el monto de las donaciones en especie, recibidas con el fin de dotar al ente público de activos necesarios para su funcionamiento y que lleva relación con los activos fijos del Ente Público como son los; bienes Inmuebles, Muebles e Intangibles durante el periodo que informamos.

En el rubro de **ACTUALIZACIÓN DE LA HACIENDA PÚBLICA/PATRIMONIO**; se detecta un saldo por la cantidad de \$ **0.00 (Cero Pesos 00/100 M.N.)**, importe que representa el valor actualizado de nuestros activos, pasivos y patrimonio que han sido reconocidos contablemente, por transacciones y otros eventos cuantificables una vez formalizados en términos de las disposiciones que resulten aplicables en nuestro Ente Público.

#### HACIENDA PÚBLICA/PATRIMONIO CONTRIBUIDO

NOMBRE	SALDO INICIAL	MOVIMIENTOS	SALDO FINAL
APORTACIONES	63,442,463.02	0.00	63,442,463.02
DONACIONES DE CAPITAL	0.00	0.00	0.00
ACTUALIZACIÓN DE LA HACIENDA PÚBLICA/PATRIMONIO	0.00	0.00	0.00
<b>TOTAL</b>	<b>63,442,463.02</b>	<b>0.00</b>	<b>63,442,463.02</b>

**EVHP-02** En este rubro se informa de manera agrupada, acerca del monto y procedencia de los recursos que modifican al patrimonio generado durante el ejercicio fiscal correspondiente.

En el rubro de **RESULTADO DEL EJERCICIO (AHORRO/DESAHORRO)**; se denota un saldo por la cantidad de \$ **-2, 239,948.02 (-Dos Millones Doscientos Treinta y Nueve Mil Novecientos Cuarenta y Ocho Pesos 02/100 M.N.)**, mismo que se constituye del monto del resultado derivado de la gestión del ejercicio, respecto a nuestros ingresos y gastos corrientes que son congruentes al cierre del periodo, trimestre o cuenta pública.

En el rubro de **RESULTADO DE EJERCICIOS ANTERIORES**; con saldo por un importe de \$ **43,960,979.95 (-Cuarenta y Tres Millones Novecientos Sesenta Mil Novecientos Setenta y Nueve**

## NOTAS A LOS ESTADOS

### FINANCIEROS

**Pesos 95/100 M.N.**), se registra la cifra correspondiente a los resultados de la gestión acumulados provenientes de ejercicios anteriores y que no necesariamente provienen de la administración actual, sin embargo, es nuestra responsabilidad analizar la información de dicho rubro y presentar cifras más reales para su cotejo y entrega de información a las instancias fiscalizadoras.

En el rubro de **REVALÚOS**; se registra un saldo por **\$ 0.00 (Cero Pesos 00/100 M.N.)**, cantidad que representa el importe de la actualización acumulada de los activos, también son los valores que derivan de la conciliación física - contable y de la baja de bienes muebles, inmuebles e intangibles de nuestro Ente Público, que se han afectado a esta cuenta.

El rubro de **RESERVAS**; refleja un saldo por la cantidad de **\$ 0.00 (Cero Pesos 00/100 M.N.)**, monto que se compone de las cuentas con saldo acreedor, que se crean o incrementan; las cuales son destinadas a programas de vivienda y desarrollo urbano con el propósito de garantizar el crecimiento ordenado al generar oferta de suelo en los sitios y orientaciones señalados en los programas de desarrollo urbano.

En el rubro de **RECTIFICACIONES DE RESULTADOS DE EJERCICIOS ANTERIORES**; con saldo de **\$ 0.00 (Cero Pesos 00/100 M.N.)**, se registra la afectación, los ajustes de un activo, pasivo o las partidas; ya sea por las correcciones de las omisiones, inexactitudes e imprecisiones de registros en nuestros estados financieros, o bien, por los registros contables extemporáneos, por correcciones por errores aritméticos, por errores en la aplicación de políticas contables, así como la inadvertencia o mala interpretación de hechos, afectaciones que deben de ir soportadas con la documentación que comprueba cada movimiento y por la aprobación de nuestro órgano máximo en nuestro Ente.

#### HACIENDA PÚBLICA/PATRIMONIO GENERADO

NOMBRE	SALDO INICIAL	MOVIMIENTOS	SALDO FINAL
RESULTADO DEL EJERCICIO (AHORRO/DESAHORRO)	0.00	-2,239,948.02	2,239,948.02
RESULTADO DE EJERCICIOS ANTERIORES	-32,177,312.10	-11,783,667.85	43,960,979.95
REVALÚOS	0.00	0.00	0.00
RESERVAS	0.00	0.00	0.00
RECTIFICACIONES DE RESULTADOS DE EJERCICIOS ANTERIORES	0.00	0.00	0.00
<b>TOTAL</b>	<b>-32,177,312.10</b>	<b>-14,023,615.87</b>	<b>-46,200,927.97</b>

#### IV) NOTAS AL ESTADO DE FLUJOS DE EFECTIVO

Este estado le permite al Ente Público evaluar la capacidad que tiene para generar efectivo y equivalentes al efectivo, determinar las necesidades de este para utilizar esos flujos de efectivo y poder tomar decisiones económicas, así mismo a través de este estado se pueden analizar los cambios generados en el efectivo derivados de las actividades propias de la entidad, como son las de operación, inversión y financiamiento.

## NOTAS A LOS ESTADOS

### FINANCIEROS

1.- El análisis de los saldos iniciales y finales que figuran en la última parte del Estado de Flujo de Efectivo en la cuenta de **EFFECTIVO Y EQUIVALENTES AL EFFECTIVO**, registra un saldo por un importe de \$ **3,206,484.63 (Tres Millones Doscientos Seis Mil Cuatrocientos Ochenta y Cuatro Pesos 63/100 M.N.)**, monto que se integra de la manera siguiente:

EFFECTIVO Y EQUIVALENTES AL EFFECTIVO	2021	2020
EFFECTIVO.	0.00	0.00
BANCOS / TESORERIA.	3,204,153.76	2,799,914.50
BANCOS / DEPENDENCIAS Y OTROS.	0.00	0.00
INVERSIONES TEMPORALES (HASTA 3 MESES).	0.00	0.00
FONDOS CON AFECTACIÓN ESPECÍFICA.	0.00	0.00
DEPÓSITOS DE FONDOS DE TERCEROS EN GARANTÍA Y/O	0.00	0.00
OTROS EFFECTIVOS Y EQUIVALENTES.	2,330.87	2,330.87
<b>TOTAL DE EFFECTIVO Y EQUIVALENTES</b>	<b>3,206,484.63</b>	<b>2,802,245.37</b>

2.- Se detallan las adquisiciones de los **Bienes Muebles e Inmuebles** con su monto global, los cuales nos revelan los pagos que durante el periodo se hicieron por la compra de los elementos citados y son los que se observan en el renglón de **FLUJOS DE EFFECTIVO DE LAS ACTIVIDADES DE INVERSION**, como sigue:

APLICACIÓN	2021	2020
BIENES INMUEBLES, INFRAESTRUCTURA Y CONSTRUCCIONES EN PROCESO	4,293,166.20	19,016,753.84
BIENES MUEBLES	75,153.00	29,603,402.54
OTRAS APLICACIONES DE INVERSION	2,094,682.30	0.00

FINANCIEROS

3.- Conciliación de los **Flujos de Efectivo de las Actividades de Operaciones** y la cuenta de **Ahorro/Desahorro**, antes de los rubros extraordinarios.

CONCEPTO	2021	2020
RESULTADOS DEL EJERCICIO (AHORRO/DESAHORRO)	-2,239,948.02	188,506.76
INTERESES DE LA DEUDA PÚBLICA	0.00	0.00
COMISIONES DE LA DEUDA PÚBLICA	0.00	0.00
GASTOS DE LA DEUDA PÚBLICA	0.00	0.00
COSTOS POR COBERTURAS	0.00	0.00
APOYOS FINANCIEROS	0.00	0.00
ESTIMACIONES, DEPRECIACIONES, DETERIOROS, OBSOLESCENCIA Y AMORTIZACIONES	\$ 2,094,682.30	0.00
PROVISIONES	0.00	0.00
DISMINUCIÓN DE INVENTARIOS	0.00	0.00
FLUJOS NETOS DE EFECTIVO POR ACTIVIDADES DE OPERACIÓN	-145,265.72	188,506.76

**V) CONCILIACIÓN ENTRE LOS INGRESOS PRESUPUESTARIOS Y CONTABLES, ASÍ COMO ENTRE LOS EGRESOS PRESUPUESTARIOS Y LOS GASTOS CONTABLES**

La conciliación se presentará atendiendo a lo dispuesto por el Acuerdo por el que se emite el formato de conciliación entre los ingresos presupuestarios y contables, así como entre los egresos presupuestarios y los gastos contables.

La conciliación se generará de forma periódica, cuando menos en la Cuenta Pública, y se presentará al final de las Notas de Desglose de las Notas a los Estados Financieros.

La conciliación de **INGRESOS** se encuentra conformada de la siguiente manera:

001714

## NOTAS A LOS ESTADOS

### FINANCIEROS

<b>MUNICIPIO DE ZINAPECUARO MICHOACAN</b>	
<b>Conciliación entre los Ingresos Presupuestarios y Contables</b>	
<b>CORRESPONDIENTE DEL 1 DE ENERO DE 2021 AL 31 DE DICIEMBRE DE 2021</b>	
<b>(Cifras en pesos)</b>	
<b>1. Total de Ingresos Presupuestarios</b>	<b>160,211,469.96</b>
<b>2. Más Ingresos Contables No Presupuestarios</b>	<b>20,124.78</b>
Ingresos Financieros	0.00
Incremento por Variación de Inventarios	0.00
Disminución del Exceso de Estimaciones por Pérdida o Deterioro u Obsolescencia	0.00
Disminución del Exceso de Provisiones	0.00
Otros Ingresos y Beneficios Varios	0.00
Otros Ingresos Contables No Presupuestarios	20,124.78
<b>3. Menos Ingresos Presupuestarios No Contables</b>	<b>0.00</b>
Aprovechamientos Patrimoniales	0.00
Ingresos Derivados de Financiamientos	0.00
Otros Ingresos Presupuestarios No Contables	0.00
<b>4. Total de Ingresos Contables</b>	<b>160,231,594.74</b>

La conciliación de **EGRESOS** se integra como sigue:

<b>MUNICIPIO DE ZINAPECUARO MICHOACAN</b>	
<b>Conciliación entre los Egresos Presupuestarios y los Gastos Contables</b>	
<b>CORRESPONDIENTE DEL 1 DE ENERO DE 2021 AL 31 DE DICIEMBRE DE 2021</b>	
<b>(Cifras en pesos)</b>	
<b>1. Total de Egresos Presupuestarios</b>	<b>170,536,092.25</b>
<b>2. Menos Egresos Presupuestarios No Contables</b>	<b>46,096,379.26</b>
Materias Primas y Materiales de Producción y Comercialización	0.00

001715

## NOTAS A LOS ESTADOS

### FINANCIEROS

Materiales y Suministros	0.00
Mobiliario y Equipo de Administración	67,563.00
Mobiliario y Equipo Educativo y Recreativo	0.00
Equipo e Instrumental Médico y de Laboratorio	0.00
Vehículos y Equipo de Transporte	0.00
Equipo de Defensa y Seguridad	0.00
Maquinaria, Otros Equipos y Herramientas	7,590.00
Activos Biológicos	0.00
Bienes Inmuebles	7,104,739.08
Activos Intangibles	0.00
Obra Pública en Bienes de Dominio Público	27,730,008.42
Obra Pública en Bienes Propios	102,399.97
Acciones y Participaciones de Capital	0.00
Compra de Títulos y Valores	0.00
Concesión de Préstamos	0.00
Inversiones en Fideicomisos, Mandatos y Otros Análogos	0.00
Provisiones para Contingencias y Otras Erogaciones Especiales	0.00
Amortización de la Deuda Pública	0.00
Adeudos de Ejercicios Fiscales Anteriores (ADEFAS)	11,084,078.79
Otros Egresos Presupuestarios No Contables	0.00
<b>3. Más Gastos Contables No Presupuestarios</b>	<b>37,031,829.77</b>
Estimaciones, Depreciaciones, Deterioros, Obsolescencia y Amortizaciones	2,094,682.30
Provisiones	0.00
Disminución de Inventarios	0.00
Aumento por Insuficiencia de Estimaciones por Pérdida o Deterioro u Obsolescencia	0.00
Aumento por Insuficiencia de Provisiones	0.00
Otros Gastos	0.00
Otros Gastos Contables No Presupuestarios	34,937,147.47
<b>4. Total de Gastos Contables</b>	<b>162,471,542.76</b>

### B) NOTAS DE MEMORIA (CUENTAS DE ORDEN)

En las Notas de Memoria se consideran dos géneros de cuentas como son: las Cuentas de Orden Contables y las Cuentas de Orden Presupuestarias.

#### CUENTAS DE ORDEN CONTABLES

Registran eventos, que, si bien no representan hechos económico-financieros que alteren el patrimonio y por lo tanto los resultados del ente público, informan sobre circunstancias contingentes o eventuales de

### FINANCIEROS

---

importancia respecto de éste, que, en determinadas condiciones, pueden producir efectos patrimoniales en el mismo. Y se informa que el Municipio de Zinapécuaro, Michoacán al 31 de diciembre de 2021 no cuenta con registros contables de operaciones en cuentas de orden contables.

### CUENTAS DE ORDEN PRESUPUESTARIAS

Representan el importe de las operaciones presupuestarias que afectan la Ley de Ingresos y el Presupuesto de Egresos.

#### LEY DE INGRESOS

Esta ley tiene por finalidad registrar, a partir de la Ley y a través de los rubros que la componen las operaciones de ingresos del período.

8.1.1 En la cuenta de **LEY DE INGRESOS ESTIMADA**; se refleja un saldo por la cantidad de \$ **170,697,554.00 (Ciento Setenta Millones Seiscientos Noventa y Siete Mil Quinientos Cincuenta y Cuatro Pesos 00/100 M.N.)**, monto que se conforma del importe que se aprueba anualmente en la Ley de Ingresos, e incluyen los impuestos, cuotas y aportaciones de seguridad social, contribuciones de mejoras, derechos, productos, aprovechamientos, ingresos por venta de bienes y prestación de servicios, participaciones, aportaciones, convenios, incentivos derivados de la colaboración fiscal, fondos distintos de aportaciones, transferencias, asignaciones, subsidios y subvenciones, pensiones y jubilaciones, ingresos derivados de financiamientos, y otros ingresos.

8.1.2 El apartado de **LEY DE INGRESOS POR EJECUTAR**; emite un saldo de \$ **0.00 (Cero Pesos 00/100 M.N.)**, cantidad que representa el total de los ingresos estimados incluyendo las modificaciones por ampliaciones y reducciones autorizadas, así como, los ingresos devengados.

8.1.3 La cuenta de **MODIFICACIONES A LA LEY DE INGRESOS ESTIMADA**; registra un saldo por un importe de \$ **-10, 486,084.04 (-Diez Millones Cuatrocientos Ochenta y Seis Mil Ochenta y Cuatro Pesos 04/100 M.N.)**, en el cual se concentra el importe de los incrementos y decrementos a la Ley de Ingresos Estimada, derivado de las ampliaciones y reducciones autorizadas.

8.1.4 En el apartado de **LEY DE INGRESOS DEVENGADA**; con saldo por la cantidad de \$ **160,211,469.96 (Ciento Sesenta Millones Doscientos Once Mil Cuatrocientos Sesenta y Nueve Pesos 96/100 M.N.)**, se registran los derechos de cobro de los impuestos, cuotas y aportaciones de seguridad social, contribuciones de mejoras, derechos, productos, aprovechamientos, ingresos por venta de bienes y prestación de servicios, participaciones, aportaciones, convenios, incentivos derivados de la colaboración fiscal, fondos distintos de aportaciones, transferencias, asignaciones, subsidios y subvenciones, pensiones y jubilaciones, ingresos derivados de financiamientos, y otros ingresos. En el caso de resoluciones en firme (definitivas) y pago en parcialidades se deberán reconocer y registrar cuando ocurre la notificación de la resolución y/o en la firma del convenio de pago en parcialidades, respectivamente. Su saldo representa la Ley de Ingresos Devengada pendiente de recaudar.

8.1.5 En la cuenta de **LEY DE INGRESOS RECAUDADA**; se indica un saldo por la cantidad de \$ **160,211,469.96 (Ciento Sesenta Millones Doscientos Once Mil Cuatrocientos Sesenta y Nueve Pesos 96/100 M.N.)**, monto que representa el cobro en efectivo o por cualquier otro medio de pago de los impuestos, cuotas y aportaciones de seguridad social, contribuciones de mejoras, derechos, productos,

001717

## FINANCIEROS

---

aprovechamientos, ingresos por venta de bienes y prestación de servicios, participaciones, aportaciones, convenios, incentivos derivados de la colaboración fiscal, fondos distintos de aportaciones, transferencias, asignaciones, subsidios y subvenciones, pensiones y jubilaciones, ingresos derivados de financiamientos, y otros ingresos.

### PRESUPUESTO DE EGRESOS

Este grupo tiene por finalidad registrar, a partir del Presupuesto de Egresos del período y mediante los rubros que lo componen, las operaciones presupuestarias del período.

8.2.1 El apartado de **PRESUPUESTO DE EGRESOS APROBADO**; arroja un saldo de \$ **170, 697,554.00 (Ciento Setenta Millones Seiscientos Noventa y Siete Mil Quinientos Cincuenta y Cuatro Pesos 00/100 M.N.)**, cantidad que se integra del importe de las asignaciones presupuestarias que se autorizan mediante el Presupuesto de Egresos.

8.2.2 La cuenta de **PRESUPUESTO DE EGRESOS POR EJERCER**; revela un saldo por un importe de \$ **552,895.00 (Quinientos Cincuenta y Dos Mil Ochocientos Noventa y Cinco Pesos 00/100 M.N.)**, cantidad en la que se considera el Presupuesto de Egresos Autorizado, para gastar con las adecuaciones presupuestarias realizadas menos el presupuesto comprometido. Su saldo representa el Presupuesto de Egresos por Comprometer.

8.2.3 En el apartado de **MODIFICACIONES AL PRESUPUESTO DE EGRESOS APROBADO**; con saldo por la cantidad de \$ **1, 461,274.73 (Un Millón Cuatrocientos Sesenta y Un Mil Doscientos Setenta y Cuatro Pesos 73/100 M.N.)**, representa el importe de los incrementos y decrementos al Presupuesto de Egresos Aprobado, derivado de las ampliaciones y reducciones autorizadas.

8.2.4 En la cuenta de **PRESUPUESTO DE EGRESOS COMPROMETIDO**; se identifica un saldo por la cantidad de \$ **171, 605,933.73 (Ciento Setenta y Un Millones Seiscientos Cinco Mil Novecientos Treinta y Tres Pesos 73/100 M.N.)**, el cual se compone del monto de las aprobaciones por autoridad competente de actos administrativos, u otros instrumentos jurídicos que formalizan una relación jurídica con terceros para la adquisición de bienes y servicios o ejecución de obras. En el caso de las obras a ejecutarse o de bienes y servicios a recibir durante varios ejercicios, el compromiso refleja la parte que se ejecutará o recibirá, durante cada ejercicio. Su saldo representa el Presupuesto de Egresos Comprometido pendiente de devengar.

8.2.5 El apartado de **PRESUPUESTO DE EGRESOS DEVENGADO**; cuyo saldo es de \$ **171, 536,092.25 (Ciento Setenta y Un Millones Quinientos Treinta y Seis Mil Noventa y Dos Pesos 25/100 M.N.)**, representa el monto de los reconocimientos de las obligaciones de pago a favor de terceros por la recepción de conformidad de bienes, servicios y obras oportunamente contratados; así como de las obligaciones que derivan de tratados, leyes, decretos, resoluciones y sentencias definitivas. Su saldo representa el Presupuesto de Egresos Devengado pendiente de ejercer.

8.2.6 En la cuenta de **PRESUPUESTO DE EGRESOS EJERCIDO**; se exhibe un saldo por un importe de \$ **171, 013,228.43 (Ciento Setenta y Un Millones Trece Mil Doscientos Veintiocho Pesos 43/100 M.N.)**, cantidad que refleja el monto de la emisión de las cuentas por liquidar certificadas o documentos equivalentes debidamente aprobados por la autoridad competente. Su saldo representa el Presupuesto de Egresos Ejercido pendiente de pagar.

FINANCIEROS

8.2.7 El apartado de **PRESUPUESTO DE EGRESOS PAGADO**; muestra un saldo de \$ 161, 917,575.44 (**Ciento Sesenta y Un Millones Novecientos Diecisiete Mil Quinientos Setenta y Cinco Pesos 44/100 M.N.**), monto que representa la cancelación total o parcial de las obligaciones de pago, que se concreta mediante el desembolso de efectivo o por cualquier otro medio de pago.

<b>MOVIMIENTOS PRESUPUESTALES</b>				
LEY DE INGRESOS ESTIMADA	170,697,554.00	0.00	0.00	170,697,554.00
LEY DE INGRESOS POR EJECUTAR	170,697,554.00	189,940,288.07	19,242,734.07	0.00
MODIFICACIONES A LA LEY DE INGRESOS ESTIMADA	0.00	19,242,734.07	29,728,818.11	-10,486,084.04
LEY DE INGRESOS DEVENGADA	0.00	160,211,469.96	160,211,469.96	0.00
LEY DE INGRESOS RECAUDADA	0.00	0.00	160,211,469.96	160,211,469.96
PRESUPUESTO DE EGRESOS APROBADO	170,697,554.00	0.00	0.00	170,697,554.00
PRESUPUESTOS DE EGRESOS POR EJERCER	170,697,554.00	97,554,408.30	267,699,067.30	552,895.00
MODIFICACIONES AL PRESUPUESTO DE EGRESOS APROBADO	0.00	96,093,133.57	97,554,408.30	1,461,274.73
PRESUPUESTO DE EGRESOS COMPROMETIDO	0.00	171,605,933.73	171,536,092.25	69,841.48
PRESUPUESTO DE EGRESOS DEVENGADO	0.00	171,536,092.25	171,013,228.43	522,863.82
PRESUPUESTO DE EGRESOS EJERCIDO	0.00	171,013,228.43	161,917,575.44	9,095,652.99
PRESUPUESTO DE EGRESOS PAGADO	0.00	161,917,575.44	0.00	161,917,575.44
<b>TOTALES</b>		<b>1,239,114,863.82</b>	<b>1,239,114,863.82</b>	

**C) NOTAS DE GESTIÓN ADMINISTRATIVA**

**1.- INTRODUCCIÓN**

Los Estados Financieros de Municipio de Zinapécuaro Michoacán, proveen de información financiera a los principales usuarios de la misma, al Congreso y a los ciudadanos de nuestro Municipio.

El objetivo del presente documento es la revelación del contexto y de los aspectos económicos-financieros más relevantes que influyeron en las decisiones del período, y que han sido considerados en la elaboración de los estados financieros para la mayor comprensión de los mismos y sus particularidades.

De esta manera, se informa y explica por parte de nuestro gobierno de las condiciones relacionadas con la información financiera de cada período de gestión; además, de exponer aquellas políticas que podrían afectar la toma de decisiones en períodos posteriores.

**2.- PANORAMA ECONÓMICO Y FINANCIERO**

Se informa sobre las principales condiciones económico- financieras bajo las cuales el ente público estuvo operando; y las cuales influyeron en la toma de decisiones de la administración; tanto a nivel local como federal y que ha influido en nuestro Municipio.

001719

### FINANCIEROS

---

Derivado de las condiciones de crisis de salud generadas por la pandemia Covid-19, durante el periodo de enero a diciembre de 2021, se tuvo un impacto económico negativo en la recaudación por concepto de participaciones y en la recaudación de los ingresos propios.

Sin embargo, esta administración municipal ha actuado de manera responsable en el manejo de las finanzas públicas, manteniendo flujos razonables de pasivos con proveedores y dando cumplimiento a las principales obligaciones del ayuntamiento.

Nuestro Municipio depende en gran medida de las participaciones federales y en la medida de que mejoren la situación económica a nivel federal y estatal, se estarán mejorando las condiciones económicas y laborales en nuestro Municipio.

### 3.- AUTORIZACIÓN E HISTORIA

#### Historia

Zinapécuaro es el nombre en lengua chichimeca de uno de los municipios del estado de Michoacán en México. La cabecera municipal recibe el nombre de Zinapécuaro de Figueroa. El municipio se encuentra ubicado en la región purépecha (tarasca), al norponiente del estado.

Antes de la conquista, el lugar fue sometido por el señorío tarasco de Hirepan, Hiquíngare y finalmente Tanganxoán. Ellos construyeron un templo para adorar a la diosa Cuerecuaperi, la madre creadora de la vida y de la muerte.

Después de la llegada de los españoles, la región fue dominada por el conquistador Luis Montañez, quien fundó el pueblo de Zinapécuaro hacia 1530. Se instaló ahí una república de indios. La evangelización la llevaron a cabo frailes franciscanos.

Durante el desarrollo de la lucha por la independencia, en octubre de 1810, estuvieron en el pueblo de Zinapécuaro las fuerzas insurgentes encabezadas por Miguel Hidalgo y Costilla.

Después de la independencia de México, en 1831, se decretó la creación del municipio de Zinapécuaro. Posteriormente, a la cabecera municipal se le llamó Villa de Figueroa, en memoria del cura del pueblo, Juan Bautista Figueroa.

Se localiza al noroeste del Estado, a una altitud de 1.880 msnm. Limita al este con el municipio de Maravatío, al sureste con el municipio de Hidalgo, al suroeste con el municipio de Queréndaro, y al oeste con el municipio de Indaparapeo y con el municipio de Álvaro Obregón; al norte limita con el municipio de Acámbaro del estado de Guanajuato. Se encuentra a 45 km de Morelia, la capital del estado.

Tiene una superficie de 580 km<sup>2</sup>, que representa el 0,98 por ciento de la extensión del estado.

Su relieve orográfico está constituido por el sistema volcánico transversal, la sierra de San Andrés y los cerros del Pedrillo, Comalera, Cruz, Clavelina, Piojo, Monterrey, Mozo, Doncellas, Cuesta del Conejo y San Andrés.

001720

### FINANCIEROS

---

Su hidrografía incluye los ríos Zinapécuaro, Las Lajas, Ojo de Agua de Bucio y Bocaneo. Tiene manantiales termales y de agua fría.

#### 4.- ORGANIZACIÓN Y OBJETO SOCIAL

El artículo 3 de la Ley Orgánica Municipal del Estado de Michoacán de Ocampo establece que El Municipio es la base de la división territorial y de la organización política y administrativa del Estado de Michoacán de Ocampo.

El Estado se divide para los efectos de su organización política y administrativa, en 113 Municipios, correspondiendo a nuestra la denominación de Municipio de Zinapécuaro Michoacán (clave 110) con cabecera municipal en Zinapécuaro de Figueroa.

##### a) Objeto Social:

Administración Pública Municipal/ Persona Moral con Fines No Lucrativos

**Fecha de inicio de operaciones:** 01 de febrero de 1962

**Estatus:** Activo

**Fecha de último cambio o estado:** 14 de septiembre de 1992

**Dato de Ubicación:**

Hidalgo Número 32, Zinapécuaro de Figueroa, Zinapécuaro de Michoacán de Ocampo. C.P. 58930

##### b) Principal actividad:

- 1) Administración Pública Municipal en General 22/10/1999
- 2) Fondos y Fideicomisos Financieros para el Desarrollo 01/02/1962

##### c) Ejercicio fiscal:

El ejercicio fiscal por el que se informan estas notas corresponde al periodo de enero a diciembre del año 2021.

##### d) Régimen jurídico:

Persona Moral con Fines No Lucrativos/Sin Tipo de Sociedad

#### Constitución Política Delos Estados Unidos Mexicanos

Artículo 115. Los Estados adoptarán, para su régimen interior, la forma de gobierno republicano, representativo, popular, teniendo como base de su división territorial y de su organización política y administrativa el Municipio Libre, conforme a las bases siguientes:

III. Los Municipios tendrán a su cargo las funciones y servicios públicos siguientes:

- a) Agua potable, drenaje, alcantarillado, tratamiento y disposición de sus aguas residuales. b) Alumbrado público.

001721

## FINANCIEROS

---

- c) Limpia, recolección, traslado, tratamiento y disposición final de residuos.
- d) Mercados y centrales de abasto.
- e) Panteones.
- f) Rastro.
- g) Calles, parques y jardines y su equipamiento.
- h) Seguridad pública, en los términos del artículo 21 de esta Constitución, policía preventiva municipal y tránsito.

### **Constitución Política Del Estado De Michoacán De Ocampo**

**Artículo 15.-** El Estado tendrá como base de su división territorial y de su organización política y administrativa el Municipio Libre.

El Estado de Michoacán está conformado por los siguientes municipios: Acuitzio, Aguililla, Álvaro Obregón, Angamacutiro, Angangueo, Apatzingán, Aporo, Aquila, Ario, Arteaga, Briseñas, Buenavista, Carácuaro, Coahuayana, Coacomán, Coeneo, Cojumatlán, Contepec, Copándaro, Cotija, Cuitzeo, Charapan, Charo, Chavinda, Cherán, Chilchota, Chinicuila, Chucándiro, Churintzio, Churumuco, Ecuandureo, Epitacio Huerta, Erongarícuaro, Gabriel Zamora, Hidalgo, Huandacareo, Huaniqueo, Huetamo, Huiramba, Indaparapeo, Irimbo, Ixtlán, Jacona, Jiménez, Jiquilpan, José Sixto Verduzco, Juárez, Jungapeo, Lagunillas, La Huacana, La Piedad, Lázaro Cárdenas, Los Reyes, Madero, Maravatío, Marcos Castellanos, Morelia, Morelos, Múgica, Nahuatzen, Nocupétaro, Nuevo Parangaricutiro, Nuevo Urecho, Numarán, Ocampo, Pajacuarán, Panindícuaro, Parácuaro, Paracho, Pátzcuaro, Penjamillo, Peribán, Purépero, Puruándiro, Queréndaro, Quiroga, Sahuayo, San Lucas, Santa Ana Maya, Salvador Escalante, Senguio, Susupuato, Tacámbaro, Tancítaro, Tangamandapio, Tangancícuaro, Tanhuato, Taretan, Tarímbaro, Tepalcatepec, Tingambato, Tingüindín, Tiquicheo, Tlalpujahuá, Tlazazalca, Tocombo, Tumbiscatío, Turicato, Tuxpan, Tuzantla, Tzintzuntzan, Tzitzio, Uruapan, Venustiano Carranza, Villamar, Vista Hermosa, Yurécuaro, Zacapu, Zamora, Zináparo, Zinapécuaro, Ziracuaretiro y Zitácuaro.

Cada Municipio conservará la extensión y límites que le señale la legislación correspondiente.

**Artículo 111.-** El Estado adopta como base de su división territorial y de su organización política y administrativa el Municipio Libre. Su funcionamiento se sujetará a las disposiciones de esta Constitución y de la legislación reglamentaria respectiva.

**Artículo 112.-** Cada Municipio será gobernado por un Ayuntamiento de elección popular directa, que deberá residir en la cabecera que señala la Ley. La competencia que esta Constitución otorga al gobierno municipal se ejercerá de manera exclusiva por el Ayuntamiento y no habrá autoridad intermedia entre éste y el Gobierno del Estado.

**Artículo 113.-** El Ayuntamiento tendrá personalidad jurídica para todos los efectos legales.

### **Ley Orgánica Municipal**

Artículo 1º. La presente Ley regula el ejercicio de las atribuciones que corresponden a los Municipios del Estado y establece las bases para su gobierno, integración, organización, funcionamiento, fusión y división y regula el ejercicio de las funciones de sus dependencias y entidades, de conformidad con las disposiciones de la Constitución Política de los Estados Unidos Mexicanos; la Constitución Política del Estado de Michoacán de Ocampo y las demás disposiciones aplicables.

## NOTAS A LOS ESTADOS

### FINANCIEROS

Artículo 2º. El Municipio Libre es una entidad política y social investida de personalidad jurídica, con libertad interior, patrimonio propio y autonomía para su gobierno; se constituye por un conjunto de habitantes asentados en un territorio determinado, gobernado por un Ayuntamiento para satisfacer sus intereses comunes.

**e) Consideraciones fiscales del ente: revelar el tipo de contribuciones que esté obligado a pagar o retener:**

- 1) Entero de Retenciones Mensuales de ISR por Sueldos y Salarios 31/03/2002
- 2) Entero Mensual de ISR de ingresos por arrendamiento 09/03/2018

**f) Estructura organizacional básica:**

Se informa que el Municipio de Zinapécuaro Michoacán al 31 de diciembre de 2021 cuenta con la siguiente estructura organizacional básica y presupuestal:

MUNICIPIO DE ZINAPECUARO MICHOACAN			
ESTRUCTURA ORGANIZACIONAL BASICA Y PRESUPUESTAL			
EJERCICIO 2021			
UR	PRG	PRY	N O M B R E
001			PRESIDENCIA
001	101		ATENCIÓN INT.E INCLUYENTE DE LAS NECESIDADES DE LA POBLACIÓN
001	101	001	GESTION Y ATENCIÓN CIUDADANA (115)
001	101	002	GESTION Y ATENCION CIUDADANA REMANENTE RECURSOS FISCALES(102)
001	101	003	GESTION Y ATENCION CIUDADANA (101 RECURSOS FISCALES)
001	101	004	GESTION Y ATENCIÓN CIUDADANA (116)
001	101	005	MANTENIMIENTO DE OFICINAS ADMINISTRATIVAS
002			REGIDORES
002	101		ATENCIÓN INT.E INCLUYENTE DE LAS NECESIDADES DE LA POBLACIÓN
002	101	002	CELEBRACIÓN DE REUNIONES DE TRABAJO SESIONES DE AYUNTAMIENTO
002	101	003	CELEBRACION DE REUNIONES DE TRABAJO SESIONES (101)
002	101	004	CELEBRACIÓN DE REUNIONES DE TRABAJO SESIONES (116)
002	101	005	CELEBRACION DE REUNIONES DE TRABAJO SESIONES (102)
003			SINDICATURA
003	101		ATENCIÓN INT.E INCLUYENTE DE LAS NECESIDADES DE LA POBLACIÓN
003	101	003	VIGILANCIA DEL PATRIMONIO Y LA HACIENDA MUNICIPAL
003	101	004	VIGILANCIA DEL PATRIMONIO Y LA HACIENDA MUNICIPAL (101) RECUR
003	101	005	VIGILANCIA DEL PATRIMONIO Y LA HACIENDA MUNICIPAL (116)
004			SECRETARIA
004	101		ATENCIÓN INT.E INCLUYENTE DE LAS NECESIDADES DE LA POBLACIÓN

## NOTAS A LOS ESTADOS

### FINANCIEROS

004	101	004	ATENCIÓN DE LOS ASUNTOS OFICIALES
004	101	005	ATENCION DE LOS ASUNTOS OFICIALES (101) RECURSO LOCAL
004	101	006	ATENCIÓN DE LOS ASUNTOS OFICIALES (116)
004	101	007	ATENCION DE LOS ASUNTOS OFICIALES (102)
005			TESORERIA
005	106		GOBIERNO CONTIGO
005	106	005	RECAUDACIÓN, CONTROL PRESUPUESTAL Y CONTABILIDAD
005	106	006	RECAUDACIÓN DE IMPUESTO PREDIAL
005	106	007	SANEAMIENTO DE LAS FINANZAS MUNICIPALES (ADEFAS)
005	106	008	SANEAMIENTO DE LAS FINANZAS MUNICIPALES (ADEFAS F IV)
005	106	009	SANEAMINTO DE LAS FINANZAS MUNICIPALES (ADEFAS REMANENTE FIV)
005	106	010	SANEAMIENTO DE LAS FINANZAS MUNICIPALES(ADEFAS REMANENTE 102)
005	106	011	SANEAMINETO DE LAS FINANZAS MUNICIPALES (101 RECURSOS FISCALE
005	106	012	SANEAMIENTO DE LAS FINANZAS MUNICIPALES(ADEFAS REMANENTE 116)
005	106	013	RECAUDACION CONTROL PRESUPUESTAL Y CONTABILIDAD (116)
005	106	014	RECAUDACION CONTROL PRESUPUESTAL Y CONTABILIDAD(101) R.L
005	106	015	SANEAMINETO DE LAS FINANZAS MUNICIPALES (ADEFAS FIV CON 115)
005	106	016	RECAUDACIÓN, CONTROL PRESUPUESTAL Y CONTABILIDAD FIV
005	106	017	SANEAMINETO DE LAS FINANZAS MUNICIPALES (ADEFAS FIV CON 101)
005	106	018	RECAUDACION DE IMPUESTO PREDIAL (101)
006			OFICIALIA MAYOR
006	104		ZINAPECUARO PARA TODOS
006	104	006	CONTROL DE LOS RECURSOS MATERIALES Y HUMANOS
006	104	007	CONTROL DE LOS RECURSOS MATERIALES Y HUMANOS F.F.116
006	104	008	CONTROL DE LOS RECURSOS MATERIALES Y HUMANOS (101)
006	104	009	CONTROL DE LOS RECURSOS MATERIALES Y HUMANOS 102
007			DIRECCIÓN OBRAS PÚBLICAS
007	104		ZINAPECUARO PARA TODOS
007	104	007	SUPERVISIÓN, CONTROL Y EJECUCIÓN DE OBRA PUBLICA (115)
007	104	008	SUPERVISIÓN, CONTROL Y EJECUCIÓN DE OBRA PUBLICA(101)
007	104	009	SUPERVISIÓN, CONTROL Y EJECUCIÓN DE OBRA PUBLICA (116)
007	104	010	PROGRAMA DE MANTENIMIENTO DE INFRAESTRUCTURA URBANA
007	104	011	SUPERVISIÓN, CONTROL Y EJECUCIÓN DE OBRA PUBLICA 102
007	104	012	PROGRAMA DE MANTENIMIENTO DE INFRAESTRUCTURA URBANA 101
007	104	013	PROGRAMA DE MANTENIMIENTO DE INFRAESTRUCTURA URBANA (115)
008			DESARROLLO RURAL
008	105		ZINAPECUARO PROSPERO
008	105	008	COORDINACIÓN DE LOS PROGRAMAS DE DESARROLLO RURAL
008	105	009	COORDINACION DE LOS PROGRAMAS DE DESARROLLO (101) RECURSOS LO

001724

## NOTAS A LOS ESTADOS

### FINANCIEROS

008	105	010	COORDINACIÓN DE LOS PROGRAMAS DE DESARROLLO RURAL (116)
008	105	011	PROGRAMA DE DESARROLLO RURAL MUNICIPALIZADO (116)
009			SERVICIOS MUNICIPALES
009	103		ZINAPECUARO CON EQUIDAD, SEGURIDAD, EDUCACIÓN Y SALUD
009	103	009	PRESTAR E INCREMENTAR LA COBERTURA DE LOS SERVICIOS PUBLICOS
009	103	010	SERVICIO DE ALUMBRADO PÚBLICO
009	103	011	SERVICIO DE ALUMBRADO PÚBLICO (FONDO IV)
009	103	012	PRESTAR E INCREMENTAR LA COBERTURA SER PUB(101) RECURSOS FISC
009	103	013	PRESTAR E INCREMENTAR LA COBERTURA DE LOS SERV PUB (116)
009	103	014	SERVICIO DE ALUMBRADO PUBLICO (FIV CON 101)
009	103	015	SERVICIO DE ALUMBRADO PUBLICO (101)
009	103	016	PRESTAR E INCREMENTAR LA COBERTURA DE LOS SER PUB (102)
009	103	017	SERVICIO DE ALUMBRADO PÚBLICO CON F.F. 116
010			DESARROLLO SOCIAL
010	104		ZINAPECUARO PARA TODOS
010	104	010	ATENCIÓN A PERSONAS EN CONDICIONES DE VULNERABILIDAD
010	104	011	ATENCIÓN A PERSONAS EN CONDICIONES DE VULNERABILIDAD (116)
010	104	012	ATENCION A PERSONAS EN CONDICIONES DE VULNERABILIDAD (101) RF
011			TURISMO
011	105		ZINAPECUARO PROSPERO
011	105	011	DIFUSION DE LOS ATRACTIVOS TURISTICOS
011	105	012	DIFUSION DE LOS ATRACTIVOS TURISTICOS (101) RECURSO LOCAL
011	105	013	DIFUSION DE LOS ATRACTIVOS TURISTICOS (116)
012			ECOLOGIA
012	104		ZINAPECUARO PARA TODOS
012	104	012	FOMENTAR EL CUIDADO DEL ENTORNO Y LA CULTURA AMBIENTAL
012	104	013	FOMENTAR EL CUIDADO DEL ENTORNO Y LA CULTURA AMBIENTAL (101)
012	104	014	FOMENTAR EL CUIDADO DEL ENTORNO Y LA CULTURA AMBIENTAL (116)
013			DEPORTES
013	104		ZINAPECUARO PARA TODOS
013	104	013	PROMOCIÓN DE ACTIVIDADES DEPORTIVAS
013	104	014	PROMOCION DE ACTIVIDADES DEPORTIVAS (101 RECURSOS FISCALES)
014			CONTRALORIA
014	106		GOBIERNO CONTIGO
014	106	014	REVISIÓN FINANCIERA, EVALUACIÓN Y CUMPLIMIENTO LEGAL
014	106	015	REVISIÓN FINANCIERA EVALUACIÓN Y CUMPLIMIENTO 101
015			DIF MUNICIPAL
015	104		ZINAPECUARO PARA TODOS
015	104	015	DAR SUFICIENTE COBERTURA A LAS ACCIONES DE ASISTENCIA SOCIAL

001725

## NOTAS A LOS ESTADOS

### FINANCIEROS

015	104	016	COORDINAR LA ACCIONES DE ATENCIÓN A LA MUJER
015	104	017	DAR SUFICIENTE COBERTURA A LAS ACCIONES DE ASISTENCIA (101)
015	104	018	DAR SUFICIENTE COBERTURA A LAS ACCIONES DE ASIS SOC (116)
015	104	019	DAR SUFICIENTE COBERTURA A LAS ACCIONES DE ASISTENCIA SOCIAL
016			COMUNICACION SOCIAL
016	106		GOBIERNO CONTIGO
016	106	016	DIFUSIÓN DE LAS ACTIVIDADES Y ACCIONES DE GOBIERNO
016	106	017	DIFUSION DE LAS ACTIVIDADES Y ACCIONES DE GOBIERNO (101)
017			SEGURIDAD PÚBLICA
017	103		ZINAPECUARO CON EQUIDAD, SEGURIDAD, EDUCACIÓN Y SALUD
017	103	017	SEGURIDAD PÚBLICA Y PREVENCIÓN DEL DELITO
017	103	018	COORDINAR Y ATENDER LAS SOLICITUDES DE EMERGENCIAS (PROTECCIÓN
017	103	019	FONDO IV PAGADO CON R.F.L. (101)
017	103	020	FONDO IV PAGADO CON (115)
017	103	021	FONDO IV PAGADO CON (116)
017	103	022	FONDO IV PAGADO CON 102
017	104		ZINAPECUARO PARA TODOS
017	104	019	PROMOVER EL RESPETO Y LA CULTURA VIAL (TRANSITO MUNICIPAL)
017	104	020	PROGRAMA DE BACHEO
018			CASA DE LA CULTURA
018	104		ZINAPECUARO PARA TODOS
018	104	018	ORGANIZACIÓN DE TALLERES Y EVENTOS CULTURALES
018	104	019	ORGANIZACION DE TALLERES Y EVENTOS CULTURALES
018	104	020	ORGANIZACIÓN DE TALLERES Y EVENTOS CULTURALES (116)
019			OBRAS PÚBLICAS
019	102		INVERSIÓN DE OBRA PÚBLICA FONDO III 2021
019	102	001	AGUA POTABLE FIII
019	102	002	DRENAJE SANITARIO FIII
019	102	003	INFRAESTRUCTURA BASICA EDUCATIVA FIII
019	102	004	CAMINOS RURALES FIII
019	102	005	URBANIZACIÓN MUNICIPAL FIII
019	102	006	GASTOS INDIRECTOS
019	105		INVERSIÓN DE OBRA PÚBLICA FAEISPUM 2021
019	105	001	URBANIZACIÓN MUNICIPAL

**g) Fideicomisos, mandatos y análogos de los cuales es fideicomitente o fideicomisario:**

Se informa que el Municipio de Zinapécuaro Michoacán no ha autorizado la creación de Fideicomisos, Mandatos y Análogos, ya sea con estructura o sin estructura orgánica, por lo que no se es fideicomitente o fideicomisario.

001726

FINANCIEROS

---

**5.- BASES DE PREPARACIÓN DE LOS ESTADOS FINANCIEROS**

Con fundamento en el artículo 34 de la Ley General de Contabilidad Gubernamental, el registro contable de las transacciones se llevaron a cabo con base acumulativa, expresadas en términos monetarios, captando los diversos eventos económicos, identificables y cuantificables que afectaron los bienes e inversiones, las obligaciones y pasivos así como el patrimonio, conforme a las normas, criterios y principios técnicos emitidos por el Consejo Nacional de Armonización Contable y las disposiciones legales aplicables, considerando las mejores prácticas de contabilidad nacional e internacional y verificando de manera constante la aplicación de los Postulados Básicos de Contabilidad Gubernamental, con la finalidad de generar información financiera razonable.

El reconocimiento, valuación y revelación de los diferentes rubros de la información financiera, así como las bases de medición utilizadas para la elaboración de los estados financieros se realizó a costo histórico.

**Postulados básicos aplicados en la elaboración de estados financieros**

**1)SUSTANCIA ECONOMICA**

El sistema de contabilidad gubernamental se apega a la normatividad emitida por el Consejo Nacional de Armonización Contable; refleja la situación económica contable de las transacciones, y genera información para una adecuada toma de decisiones.

**2) ENTES PUBLICOS**

El ente público es establecido por un marco normativo específico, el cual determina sus objetivos, su ámbito de acción y sus limitaciones; con atribuciones para asumir derechos y contraer obligaciones. Lo anterior se encuentra señalado en la Constitución Política de los Estados Unidos Mexicanos y Constitución Política del Estado de Michoacán de Ocampo.

**3) EXISTENCIA PERMANENTE**

El periodo de vida del sistema contable es indefinido.

**4) REVELACION SUFICIENTE**

Los estados y la información financiera muestran amplia y claramente la situación financiera y los resultados del Municipio de Zinapécuaro Michoacán, el sistema de contabilidad, emite información contable y presupuestaria la cual se presenta en estados financieros, reportes e informes, acompañados de notas explicativas e información necesaria

**5) IMPORTANCIA RELATIVA**

La información debe mostrar los aspectos importantes de la entidad que fueron reconocidos contablemente.

**6) REGISTRO E INTEGRACION PRESUPUESTARIA**

El sistema de contabilidad gubernamental cumple con lo siguiente

### FINANCIEROS

---

- a) Considera cuentas de orden, para el registro del ingreso y el egreso, a fin de proporcionar información presupuestaria que permita evaluar los resultados obtenidos respecto de los presupuestos autorizados;
- b) Identificar la vinculación entre las cuentas de orden y las de balance o resultados;
- c) La contabilización de los presupuestos sigue la metodología y registros equilibrados o igualados, representando las etapas presupuestarias de las transacciones a través de cuentas de orden del ingreso y del egreso; así como su efecto en la posición financiera y en los resultados;
- d) Permitir identificar de forma individual y agregada el registro de las operaciones en las cuentas de orden, de balance y de resultados correspondientes; así como genera registros a diferentes niveles de agrupación;
- e) Clasifica los egresos presupuestarios en al menos: administrativa, conforme al Decreto del Presupuesto de Egresos, que es la que permite identificar quién gasta; funcional y programática, que indica para qué se gasta; y económica y por objeto del gasto que identifica en qué se gasta.
- f) Realiza la integración presupuestaria sumando la información presupuestaria de entes independientes para presentar un solo informe.

#### 7) CONSOLIDACION DE LA INFORMACION FINANCIERA

Los estados financieros de los entes públicos deberán presentar de manera consolidada la situación financiera, los resultados de operación, el flujo de efectivo o los cambios en la situación financiera y las variaciones a la Hacienda Pública, como si se tratara de un solo ente público.

#### 8) DEVENGO CONTABLE

El Sistema de Contabilidad Gubernamental realiza los registros contables del devengo del ente público.

El ingreso derivado de contribuciones y participaciones cuando exista jurídicamente el derecho de cobro;

El devengo del gasto se formaliza las transacciones, mediante la recepción de los servicios o bienes a satisfacción, independientemente de la fecha de pago.

#### 9) VALUACION

Todos los eventos que afectan económicamente al ente público se cuantifican en términos monetarios y se registrarán al costo histórico o al valor económico más objetivo registrándose en moneda nacional.

#### 10) DUALIDAD ECONOMICA

Los activos representan recursos que fueron asignados y capitalizados por el ente público, en tanto que los pasivos y el patrimonio representan los financiamientos y los activos netos, respectivamente; Las fuentes de los recursos están reconocidas dentro de los conceptos de la Ley de Ingresos.

FINANCIEROS

**11) CONSISTENCIA**

Ante la existencia de operaciones similares en un ente público, debe corresponder un mismo tratamiento contable, el cual debe permanecer a través del tiempo, en tanto no cambie la esencia económica de las operaciones.

**Normatividad supletoria**

Ley Orgánica Municipal del Estado de Michoacán de Ocampo.

Ley de Planeación Hacendaria, Presupuesto, Gasto Público y Contabilidad Gubernamental del Estado de Michoacán de Ocampo.

Ley de Disciplina Financiera.

**6.- POLÍTICAS DE CONTABILIDAD SIGNIFICATIVAS**

En el ejercicio fiscal de 2021 la administración pública municipal llevó a cabo la actualización de los activos, pasivos hacienda/patrimonio y su corrección.

A partir del ejercicio 2021 se ha estado realizando la actualización del Inventario de Bienes Muebles e Inmuebles.

**7.- POSICIÓN EN LA MONEDA EXTRANJERA Y PROTECCIÓN POR RIESGO CAMBIARIO**

Se informa que El Municipio De Zinapécuaro Michoacán no realiza operaciones en Moneda Extranjera

**8.- REPORTE ANALÍTICO DEL ACTIVO**

Se informa que el Municipio de Zinapécuaro Michoacán cuenta con el software adecuado de control de inventarios de bienes muebles e inmuebles que permite emitir información de vida útil y porcentajes de depreciación.

MUNICIPIO DE ZINAPECUARO MICHOACAN					
ESTADO ANALITICO DEL ACTIVO					
DEL 1 DE ENERO AL 31 DE DICIEMBRE DE 2021					
(Cifras en Pesos)					
CONCEPTO	SALDO INICIAL	CARGOS DEL PERIODO	ABONOS DEL PERIODO	SALDO FINAL	VARIACION EN EL PERIODO
<b>ACTIVO</b>	<b>46,491,863.47</b>	<b>416,517,294.69</b>	<b>428,664,552.21</b>	<b>34,344,605.95</b>	<b>12,147,257.52</b>
<b>ACTIVO CIRCULANTE.</b>	<b>7,266,732.83</b>	<b>376,120,349.53</b>	<b>374,431,918.11</b>	<b>8,955,164.25</b>	<b>1,688,431.42</b>
EFFECTIVO Y EQUIVALENTES	2,802,245.37	188,616,508.35	188,212,269.09	3,206,484.63	404,239.26
DERECHOS A RECIBIR EFECTIVO O EQUIVALENTES.	1,486,849.92	175,844,745.83	175,211,452.71	2,120,143.04	633,293.12
DERECHOS A RECIBIR BIENES O SERVICIOS.	2,977,637.54	11,659,095.35	11,008,196.31	3,628,536.58	650,899.04
INVENTARIOS.	0.00	0.00	0.00	0.00	0.00
ALMACENES.	0.00	0.00	0.00	0.00	0.00

## NOTAS A LOS ESTADOS

### FINANCIEROS

ESTIMACIÓN POR PÉRDIDA O DETERIORO DE ACTIVOS CIRCULANTES	0.00	0.00	0.00	0.00	0.00
OTROS ACTIVOS CIRCULANTES.	0.00	0.00	0.00	0.00	0.00
<b>ACTIVO NO CIRCULANTE.</b>	<b>39,225,130.64</b>	<b>40,396,945.16</b>	<b>54,232,634.10</b>	<b>25,389,441.70</b>	<b>13,835,688.94</b>
INVERSIONES FINANCIERAS A LARGO PLAZO.	0.00	0.00	0.00	0.00	0.00
DERECHOS A RECIBIR EFECTIVO O EQUIVALENTES A LARGO PLAZO	0.00	0.00	0.00	0.00	0.00
BIENES INMUEBLES, INFRAESTRUCTURA Y CONSTRUCCIONES EN PROCESO.	19,016,753.84	40,321,792.16	52,137,951.80	7,200,594.20	11,816,159.64
BIENES MUEBLES.	29,603,402.54	75,153.00	0.00	29,678,555.54	75,153.00
ACTIVOS INTANGIBLES.	0.00	0.00	0.00	0.00	0.00
DEPRECIACIÓN, DETERIORO Y AMORTIZACIÓN ACUMULADA DE BIENES.	9,395,025.74	0.00	2,094,682.30	11,489,708.04	2,094,682.30
ACTIVOS DIFERIDOS.	0.00	0.00	0.00	0.00	0.00
ESTIMACIÓN POR PÉRDIDA O DETERIORO DE ACTIVOS NO CIRCULANTES.	0.00	0.00	0.00	0.00	0.00
OTROS ACTIVOS NO CIRCULANTES.	0.00	0.00	0.00	0.00	0.00

### 9.- FIDEICOMISOS, MANDATOS Y ANÁLOGOS

Se informa que el Municipio de Zinapécuaro Michoacán no ha autorizado la creación de Fideicomisos, Mandatos y Análogos, ya sea con estructura o sin estructura orgánica, por lo que no se es fideicomitente o fideicomisario.

### 10.- REPORTE DE LA RECAUDACIÓN

Se generaron políticas de recaudación que han permitido un incremento en los ingresos propios.

MUNICIPIO DE ZINAPÉCUARO MICHOACAN		
(Cifras en Pesos)		
INGRESOS Y OTROS BENEFICIOS	2021	2020
INGRESOS DE GESTION	24,129,026.29	21,672,953.09
IMPUESTOS	12,810,903.00	11,108,310.00
CUOTAS Y APORTACIONES DE SEGURIDAD SOCIAL.	0.00	0.00
CONTRIBUCIONES DE MEJORAS.	0.00	0.00

001730

FINANCIEROS

DERECHOS.	9,934,272.45	8,475,689.81
PRODUCTOS	872.42	43,211.38
APROVECHAMIENTOS	1,382,978.42	2,045,741.90
INGRESOS POR VENTA DE BIENES Y PRESTACIÓN DE SERVICIOS.	0.00	0.00
<b>PARTICIPACIONES, APORTACIONES, CONVENIOS, INCENTIVOS DERIVADOS DE LA COLABORACIÓN FISCAL, FONDOS DISTINTOS DE APORTACIONES, TRANSFERENCIAS, ASIGNACIONES, SUBSIDIOS Y SUBVENCIONES, Y PENSIONES Y JUBILACIONES</b>	<b>136,082,443.67</b>	<b>135,481,412.06</b>
PARTICIPACIONES, APORTACIONES, CONVENIOS, INCENTIVOS DERIVADOS DE LA COLABORACIÓN FISCAL Y FONDOS DISTINTOS DE APORTACIONES	136,082,443.67	135,481,412.06
TRANSFERENCIAS, ASIGNACIONES, SUBSIDIOS Y SUBVENCIONES, Y PENSIONES Y JUBILACIONES	0.00	0.00
<b>OTROS INGRESOS Y BENEFICIOS</b>	<b>20,124.78</b>	<b>0.00</b>
INGRESOS FINANCIEROS	0.00	0.00
INCREMENTO POR VARIACION DE INVENTARIOS	0.00	0.00
DISMINUCION DEL EXCESO DE ESTIMACION POR PERDIDA O DETERIORO U OBSOLESCENCIA	0.00	0.00
DISMINUCION DEL EXCESO DE PROVISIONES	0.00	0.00
OTROS INGRESOS Y BENEFICIOS VARIOS	20,124.78	0.00
<b>TOTAL DE INGRESOS Y OTROS BENEFICIOS</b>	<b>160,231,594.74</b>	<b>157,154,365.15</b>

**11.- INFORMACIÓN SOBRE LA DEUDA Y EL REPORTE ANALÍTICO DE LA DEUDA**

Se informa que el Municipio de Zinapécuaro Michoacán no tiene deuda contratada con Instituciones de Crédito, así mismo, se informa que la deuda contraída con proveedores y cuentas por pagar a corto plazo asciende a la cantidad contable de \$ 17,103,070.90 (Diecisiete Millones Ciento Tres Mil Setenta Pesos 90/100 M.N.).

001731

## NOTAS A LOS ESTADOS

### FINANCIEROS

MUNICIPIO DE ZINAPÉCUARO MICHOACÁN							
Informe Análítico de la Deuda Pública y Otros Pasivos							
DEL 1 DE ENERO AL 31 DE DICIEMBRE DE 2021							
(PESOS)							
DENOMINACIÓN DE LA DEUDA PÚBLICA Y OTROS PASIVOS	SALDO AL 31 DE DICIEMBRE DE 2020	DISPOSICIONES DEL PERIODO	AMORTIZACIONES DEL PERIODO	REVALUACIONES, RECLASIFICACIONES Y OTROS AJUSTES	SALDO FINAL DEL PERIODO	PAGO DE INTERESES DEL PERIODO	PAGO DE COMISIONES Y DEMÁS COSTOS ASOCIADOS DURANTE EL PERIODO
<b>1. DEUDA PÚBLICA</b>	0.00	0.00	0.00	0.00	0.00	0.00	0.00
<b>A. CORTO PLAZO</b>	0.00	0.00	0.00	0.00	0.00	0.00	0.00
A1. INSTITUCIONES DE CREDITO	0.00	0.00	0.00	0.00	0.00	0.00	0.00
A2. TITULOS Y VALORES	0.00	0.00	0.00	0.00	0.00	0.00	0.00
A3. ARRENDAMIENTOS FINANCIEROS	0.00	0.00	0.00	0.00	0.00	0.00	0.00
<b>B. LARGO PLAZO</b>	0.00	0.00	0.00	0.00	0.00	0.00	0.00
B1. INSTITUCIONES DE CREDITO	0.00	0.00	0.00	0.00	0.00	0.00	0.00
B2. TITULOS Y VALORES	0.00	0.00	0.00	0.00	0.00	0.00	0.00
B3. ARRENDAMIENTOS FINANCIEROS	0.00	0.00	0.00	0.00	0.00	0.00	0.00
<b>2. OTROS PASIVOS</b>	15,226,712.55	201,255,530.62	199,379,172.27	0.00	17,103,070.90	0.00	0.00
<b>3. TOTAL DE LA DEUDA PÚBLICA Y OTROS PASIVOS</b>	15,226,712.55	201,255,530.62	199,379,172.27	0.00	17,103,070.90	0.00	0.00
<b>4. DEUDA CONTINGENTE 1 (INFORMATIVO)</b>	0.00	0.00	0.00	0.00	0.00	0.00	0.00
<b>5. VALOR DE INSTRUMENTOS BONO CUPÓN CERQ (INFORMATIVO)</b>	0.00	0.00	0.00	0.00	0.00	0.00	0.00
<b>6. OBLIGACIONES A CORTO PLAZO (INFORMATIVO)</b>	0.00	0.00	0.00	0.00	0.00	0.00	0.00

#### 12.- CALIFICACIONES OTORGADAS.

Se informa que el Municipio de Zinapécuaro Michoacán no ha solicitado calificación crediticia a entidades autorizadas para ello.

#### 13.- PROCESOS DE MEJORA

Se informa que el Municipio de Zinapécuaro Michoacán cuenta con su manual de contabilidad gubernamental.

#### 14.- INFORMACIÓN POR SEGMENTOS

La información financiera se presenta de manera oficial en los informes trimestrales, por lo que no se genera información financiera por segmentos.

#### 15.- EVENTOS POSTERIORES AL CIERRE

Se informa que el Municipio de Zinapécuaro Michoacán no ha generado información que afecte a eventos posteriores al cierre.

#### 16.- PARTES RELACIONADAS

Se informa que el Municipio de Zinapécuaro Michoacán no cuenta con vínculos ni realiza operaciones con partes relacionadas.

001732

FINANCIEROS

---

**17.- RESPONSABILIDAD SOBRE LA PRESENTACIÓN RAZONABLE DE LA INFORMACIÓN CONTABLE**

Es responsabilidad del Municipio de Zinapécuaro Michoacán la Presentación Razonable de la Información Contable. Redactándose en cada reporte emitido la siguiente leyenda:

“Bajo protesta de decir verdad, declaramos que este reporte y sus notas son razonablemente correctos, y son responsabilidad del emisor”

---

MTRO. ALEJANDRO CORREA GÓMEZ  
PRESIDENTE MUNICIPAL

---

L.A.E. ERNESTO TLACAELEL RAMIREZ MUÑOZ  
TESORERO

---

PROFA. ADRIANA PATRICIA ROMERO BLANQUET  
SÍNDICA MUNICIPAL

---

LIC. RUBEN GONZALEZ MARIN  
ENCARGADO DEL DESPACHO DE CONTRALORIA

001733



# MUNICIPIO DE ZINAPÉCUARO MICHOACÁN

## ESTADO ANALITICO DEL ACTIVO

DEL 1 DE ENERO AL 31 DE DICIEMBRE DE 2021

(Cifras en Pesos)

CONCEPTO	SALDO INICIAL	CARGOS DEL PERIODO	ABONOS DEL PERIODO	SALDO FINAL	VARIACION DEL PERIODO
<b>ACTIVO</b>	<b>46,491,863.47</b>	<b>416,517,294.69</b>	<b>428,664,552.21</b>	<b>34,344,605.95</b>	<b>-12,147,257.52</b>
<b>ACTIVO CIRCULANTE.</b>	<b>7,266,732.83</b>	<b>376,120,349.53</b>	<b>374,431,918.11</b>	<b>8,955,164.25</b>	<b>1,688,431.42</b>
EFFECTIVO Y EQUIVALENTES	2,802,245.37	188,616,508.35	188,212,269.09	3,206,484.63	404,239.26
DERECHOS A RECIBIR EFFECTIVO O EQUIVALENTES.	1,486,849.92	175,844,745.83	175,211,452.71	2,120,143.04	633,293.12
DERECHOS A RECIBIR BIENES O SERVICIOS.	2,977,637.54	11,659,095.35	11,008,196.31	3,628,536.58	650,899.04
INVENTARIOS.	0.00	0.00	0.00	0.00	0.00
ALMACENES.	0.00	0.00	0.00	0.00	0.00
ESTIMACIÓN POR PÉRDIDA O DETERIORO DE ACTIVOS CIRCULANTES	0.00	0.00	0.00	0.00	0.00
OTROS ACTIVOS CIRCULANTES.	0.00	0.00	0.00	0.00	0.00
<b>ACTIVO NO CIRCULANTE.</b>	<b>39,225,130.64</b>	<b>40,396,945.16</b>	<b>54,232,634.10</b>	<b>25,389,441.70</b>	<b>-13,835,688.94</b>
INVERSIONES FINANCIERAS A LARGO PLAZO.	0.00	0.00	0.00	0.00	0.00
DERECHOS A RECIBIR EFFECTIVO O EQUIVALENTES A LARGO PLAZO	0.00	0.00	0.00	0.00	0.00
BIENES INMUEBLES, INFRAESTRUCTURA Y CONSTRUCCIONES EN PROCESO.	19,016,753.84	40,321,792.16	52,137,951.80	7,200,594.20	-11,816,159.64
BIENES MUEBLES.	29,603,402.54	75,153.00	0.00	29,678,555.54	75,153.00
ACTIVOS INTANGIBLES.	0.00	0.00	0.00	0.00	0.00
DEPRECIACIÓN, DETERIORO Y AMORTIZACIÓN ACUMULADA DE BIENES.	9,395,025.74	0.00	2,094,682.30	11,489,708.04	2,094,682.30
ACTIVOS DIFERIDOS.	0.00	0.00	0.00	0.00	0.00
ESTIMACIÓN POR PÉRDIDA O DETERIORO DE ACTIVOS NO CIRCULANTES.	0.00	0.00	0.00	0.00	0.00
OTROS ACTIVOS NO CIRCULANTES.	0.00	0.00	0.00	0.00	0.00

001734

"Bajo protesta de decir verdad declaramos que los Estados Financieros y sus notas, son razonablemente correctos y son responsabilidad del emisor."

MTR. ALEJANDRO CORREA GOMEZ  
PRESIDENTE MUNICIPAL

PROFA. ADRIANA PATRICIA ROMERO  
BLANQUET  
SÍNDICO

L.F.E. ERNESTO TLACAELEL RAMIREZ MUÑOZ  
TESORERO

LIC. RUBEN GONZALEZ MARIN  
ENCARGADO DEL DESPACHO DE  
CONTRALORIA



H. AYUNTAMIENTO  
**ZINAPÉCUARO**  
2021 - 2024

**MUNICIPIO DE ZINAPÉCUARO MICHOACÁN.  
H. AYUNTAMIENTO CONSTITUCIONAL  
2021-2024**

**h) Estados Financieros Básicos y sus  
Notas Consolidados**

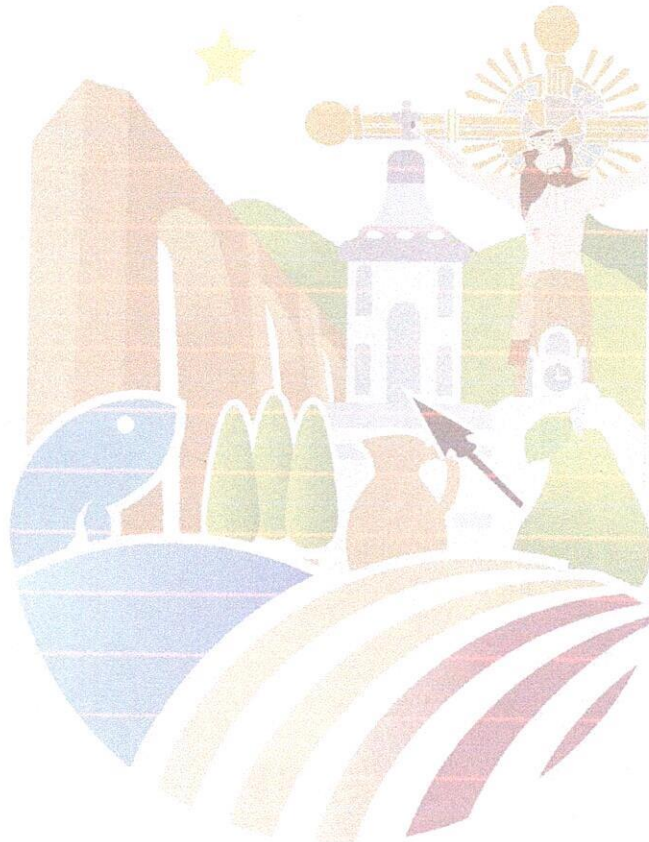

001735



**MUNICIPIO DE ZINAPÉCUARO MICHOACÁN.  
H. AYUNTAMIENTO CONSTITUCIONAL  
2021-2024**

**V.- ESTADOS FINANCIEROS CONSOLIDADOS:**

- a) Estado de Actividades
- b) Estado de Situación Financiera
- c) Estado de Variaciones en la Hacienda Pública/Patrimonio
- d) Estado de Cambios en la Situación Financiera
- e) Estado de Flujo de Efectivo
- f) Notas a los Estados Financieros

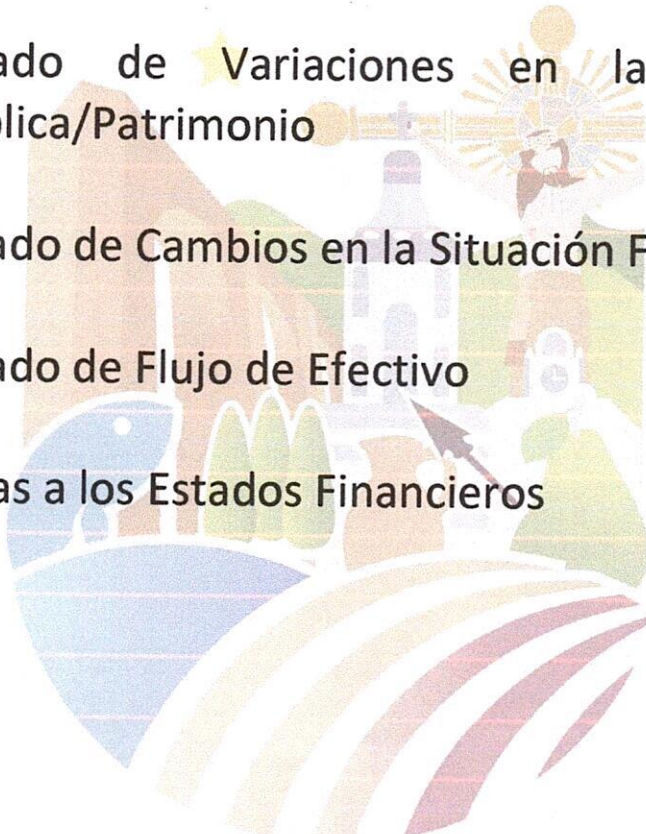

001736

INGRESOS Y OTROS BENEFICIOS	2021	2020
<b>INGRESOS DE GESTION</b>	<b>31,367,501.84</b>	<b>28,297,184.08</b>
IMPUESTOS	12,810,903.00	11,108,310.00
CUOTAS Y APORTACIONES DE SEGURIDAD SOCIAL.	0.00	0.00
CONTRIBUCIONES DE MEJORAS.	0.00	0.00
DERECHOS.	17,172,748.00	15,099,920.80
PRODUCTOS	872.42	43,211.38
APROVECHAMIENTOS	1,382,978.42	2,045,741.90
INGRESOS POR VENTA DE BIENES Y PRESTACIÓN DE SERVICIOS.	0.00	0.00
<b>PARTICIPACIONES, APORTACIONES, CONVENIOS, INCENTIVOS DERIVADOS DE LA COLABORACIÓN FISCAL, FONDOS DISTINTOS DE APORTACIONES, TRANSFERENCIAS, ASIGNACIONES, SUBSIDIOS Y SUBVENCIONES, Y PENSIONES Y JUBILACIONES</b>	<b>136,223,109.67</b>	<b>135,582,334.06</b>
PARTICIPACIONES, APORTACIONES, CONVENIOS, INCENTIVOS DERIVADOS DE LA COLABORACIÓN FISCAL Y FONDOS DISTINTOS DE APORTACIONES	136,223,109.67	135,582,334.06
TRANSFERENCIAS, ASIGNACIONES, SUBSIDIOS Y SUBVENCIONES, Y PENSIONES Y JUBILACIONES	0.00	0.00
<b>OTROS INGRESOS Y BENEFICIOS</b>	<b>20,124.78</b>	<b>7.25</b>
INGRESOS FINANCIEROS	0.00	0.00
INCREMENTO POR VARIACION DE INVENTARIOS	0.00	0.00
DISMINUCION DEL EXCESO DE ESTIMACION POR PERDIDA O DETERIORO U OBSOLESCENCIA	0.00	0.00
DISMINUCION DEL EXCESO DE PROVISIONES	0.00	0.00
OTROS INGRESOS Y BENEFICIOS VARIOS	20,124.78	7.25
<b>TOTAL DE INGRESOS Y OTROS BENEFICIOS</b>	<b>167,610,736.29</b>	<b>124,123,103.44</b>
<b>GASTOS Y OTRAS PERDIDAS</b>		
<b>GASTOS DE FUNCIONAMIENTO.</b>	<b>116,798,941.65</b>	<b>112,589,943.15</b>
SERVICIOS PERSONALES.	66,357,679.55	68,945,551.86
MATERIALES Y SUMINISTROS.	21,191,026.06	19,238,585.16
SERVICIOS GENERALES	29,250,236.04	24,405,806.13
<b>TRANSFERENCIAS, ASIGNACIONES, SUBSIDIOS Y OTRAS AYUDAS</b>	<b>15,656,028.35</b>	<b>15,340,221.44</b>
TRANSFERENCIAS INTERNAS Y ASIGNACIONES AL SECTOR	0.00	0.00
TRANSFERENCIAS AL RESTO DE SECTOR PÚBLICO	0.00	0.00
SUBSIDIOS Y SUBVENCIONES	458,470.36	90,727.98
AYUDAS SOCIALES	13,691,501.23	13,969,132.29
PENSIONES Y JUBILACIONES	1,506,056.76	1,280,361.17
TRANSFERENCIAS A FIDEICOMISOS, MANDATOS Y CONTRATOS	0.00	0.00
TRANSFERENCIAS A LA SEGURIDAD SOCIAL	0.00	0.00
DONATIVOS	0.00	0.00
TRANSFERENCIAS AL EXTERIOR	0.00	0.00

001737

<b>PARTICIPACIONES Y APORTACIONES</b>	<b>0.00</b>	<b>0.00</b>
PARTICIPACIONES	0.00	0.00
APORTACIONES	0.00	0.00
CONVENIOS	0.00	0.00
<b>INTERESES, COMISIONES Y OTROS GASTOS DE LA DEUDA PÚBLICA</b>	<b>0.00</b>	<b>0.00</b>
INTERESES DE LA DEUDA PÚBLICA	0.00	0.00
COMISIONES DE LA DEUDA PÚBLICA	0.00	0.00
GASTOS DE LA DEUDA PÚBLICA	0.00	0.00
COSTOS POR COBERTURAS	0.00	0.00
APOYOS FINANCIEROS	0.00	0.00
<b>OTROS GASTOS Y PERDIDAS EXTRAORDINARIAS</b>	<b>2,133,137.14</b>	<b>1,129,236.15</b>
ESTIMACIONES, DEPRECIACIONES, DETERIOROS, OBSOLESCENCIA Y AMORTIZACIONES	2,133,137.14	0.00
PROVISIONES	0.00	0.00
DISMINUCIÓN DE INVENTARIOS	0.00	0.00
AUMENTO POR INSUFICIENCIA DE ESTIMACIONES POR PÉRDIDA O DETERIORO U OBSOLESCENCIA	0.00	0.00
AUMENTO POR INSUFICIENCIA DE PROVISIONES	0.00	0.00
OTROS GASTOS	0.00	1,129,236.15
<b>INVERSION PUBLICA.</b>	<b>34,937,147.47</b>	<b>35,460,412.72</b>
INVERSION PUBLICA NO CAPITALIZABLE.	34,937,147.47	35,460,412.72
<b>TOTAL DE GASTOS Y OTRAS PERDIDAS</b>	<b>169,525,254.61</b>	<b>164,519,813.46</b>
<b>RESULTADOS DEL EJERCICIO (AHORRO/DESAHORRO)</b>	<b>-1,914,518.32</b>	<b>-640,288.07</b>

**MTRO. ALEJANDRO CORREA GOMEZ**  
**PRESIDENTE MUNICIPAL**

**PROFA. ADRIANA PATRICIA ROMERO BLANQUET**  
**SÍNDICA MUNICIPAL**

**L.A.E. ERNESTO TLAQUELEL RAMIREZ MUÑOZ**  
**TESORERO MUNICIPAL**

**LIC. RUBEN GONZALEZ MARIN**  
**ENCARGADO DEL DESPACHO DE CONTRALORIA**

"Bajo protesta de decir verdad, declaramos que este reporte y sus notas son razonablemente correctos, y son responsabilidad del emisor."

001738

ACTIVO	2021	2020	PASIVO	2021	2020
<b>ACTIVO CIRCULANTE.</b>			<b>PASIVO CIRCULANTE.</b>		
EFFECTIVO Y EQUIVALENTES	3,664,137.27	2,952,447.66	CUENTAS POR PAGAR A CORTO PLAZO.	17,210,428.21	16,705,674.60
DERECHOS A RECIBIR EFFECTIVO O EQUIVALENTES.	3,424,526.22	4,131,395.03	DOCUMENTOS POR PAGAR A CORTO PLAZO. PORCIÓN A CORTO PLAZO DE LA DEUDA PÚBLICA A LARGO PLAZO.	0	0
DERECHOS A RECIBIR BIENES O SERVICIOS.	3,629,896.58	2,978,997.54	TÍTULOS Y VALORES A CORTO PLAZO.	0	0
INVENTARIOS.	0	0	PASIVOS DIFERIDOS A CORTO PLAZO.	0	0
ALMACENES.	0	0	FONDOS Y BIENES DE TERCEROS EN GARANTÍA Y/O ADMINISTRACIÓN A CORTO PLAZO	0	0
ESTIMACIÓN POR PÉRDIDA O DETERIORO DE ACTIVOS CIRCULANTES	0	0	PROVISIONES A CORTO PLAZO.	0	0
OTROS ACTIVOS CIRCULANTES.	0	0	OTROS PASIVOS A CORTO PLAZO.	0	0
<b>TOTAL DE ACTIVOS CIRCULANTES</b>	<b>10,718,560.07</b>	<b>10,062,840.23</b>	<b>TOTAL DE PASIVOS CIRCULANTES</b>	<b>17,210,428.21</b>	<b>16,705,674.60</b>
<b>ACTIVO NO CIRCULANTE.</b>			<b>PASIVO NO CIRCULANTE.</b>		
INVERSIONES FINANCIERAS A LARGO PLAZO.	0	0	CUENTAS POR PAGAR A LARGO PLAZO.	0	0
DERECHOS A RECIBIR EFFECTIVO O EQUIVALENTES A LARGO PLAZO	0	0	DOCUMENTOS POR PAGAR A LARGO PLAZO.	0	0
BIENES INMUEBLES, INFRAESTRUCTURA Y CONSTRUCCIONES EN PROCESO.	7,262,594.20	19,078,753.84	DEUDA PÚBLICA A LARGO PLAZO.	0	0
BIENES MUEBLES.	29,875,167.36	29,775,022.98	PASIVOS DIFERIDOS A LARGO PLAZO. FONDOS Y BIENES DE TERCEROS EN GARANTÍA Y/O EN ADMINISTRACIÓN A LARGO PLAZO	0	0
ACTIVOS INTANGIBLES.	124,189.66	127,589.66	PROVISIONES A LARGO PLAZO.	0	0
DEPRECIACIÓN, DETERIORO Y AMORTIZACIÓN ACUMULADA DE BIENES.	11,698,554.83	9,696,702.33	<b>TOTAL DE PASIVOS NO CIRCULANTES</b>	<b>0</b>	<b>0</b>
ACTIVOS DIFERIDOS.	0	0			
ESTIMACIÓN POR PÉRDIDA O DETERIORO DE ACTIVOS NO CIRCULANTES.	0	0			
OTROS ACTIVOS NO CIRCULANTES.	0	0			
<b>TOTAL DE ACTIVOS NO CIRCULANTES</b>	<b>25,563,396.39</b>	<b>39,284,664.15</b>	<b>TOTAL DEL PASIVO</b>	<b>17,210,428.21</b>	<b>16,705,674.60</b>
<b>TOTAL DEL ACTIVO</b>	<b>36,281,956.46</b>	<b>49,347,504.38</b>	<b>HACIENDA PÚBLICA/PATRIMONIO</b>		
			HACIENDA PÚBLICA/PATRIMONIO CONTRIBUIDO.	63,442,463.02	63,442,463.02
			APORTACIONES	63,442,463.02	63,442,463.02
			DONACIONES DE CAPITAL	0	0
			ACTUALIZACIÓN DE LA HACIENDA PÚBLICA/PATRIMONIO	0	0

001739

HACIENDA PÚBLICA/PATRIMONIO GENERADO	-44,370,934.77	-30,800,633.24
RESULTADOS DEL EJERCICIO (AHORRO/DESAHORRO)	-1,914,518.32	-640,288.07
RESULTADOS DE EJERCICIOS ANTERIORES	-42,456,416.45	-30,160,345.17
REVALÚOS	0	0
RESERVAS	0	0
RECTIFICACIONES DE RESULTADOS DE EJERCICIOS ANTERIORES	0	0
EXCESO O INSUFICIENCIA EN LA ACTUALIZACIÓN DE LA HACIENDA PÚBLICA/PATRIMONIO	0	0
RESULTADO POR POSICIÓN MONETARIA	0	0
RESULTADO POR TENENCIA DE ACTIVOS NO MONETARIOS	0	0
<b>TOTAL DE HACIENDA PUBLICA/PATRIMONIO</b>	<b>19,071,528.25</b>	<b>32,641,829.78</b>
<b>TOTAL DEL PASIVO Y HACIENDA PÚBLICA/PATRIMONIO</b>	<b>36,281,956.46</b>	<b>49,347,504.38</b>

*[Handwritten signature in blue ink]*

MTRO. ALEJANDRO CORREA GOMEZ  
PRESIDENTE MUNICIPAL

L.A.E. ERNESTO TLACAELEL RAMIREZ MUÑOZ  
TESORERO MUNICIPAL

*[Handwritten signature in blue ink]*

PROFA. ADRIANA PATRICIA RÓMERO-BLANQUET  
SÍNDICA MUNICIPAL

*[Handwritten signature in blue ink]*  
LIC. RUBEN GONZALEZ MARIN  
ENCARGADO DEL DESPACHO DE CONTRALORIA

"Bajo protesta de decir verdad, declaramos que este reporte y sus notas son razonablemente correctos, y son responsabilidad del emisor."



001740

CONCEPTO	HACIENDA PÚBLICA/PATRIMONIO CONTRIBUIDO	HACIENDA PÚBLICA/PATRIMONIO GENERADO DE EJERCICIOS ANTERIORES	HACIENDA PÚBLICA/PATRIMONIO GENERADO DEL EJERCICIO	EXCESO O INSUFICIENCIA EN LA ACTUALIZACIÓN DE LA HACIENDA PÚBLICA / PATRIMONIO	TOTAL
<b>HACIENDA PÚBLICA/PATRIMONIO CONTRIBUIDO NETO DE 2020</b>	<b>63,442,463.02</b>	<b>0.00</b>	<b>0.00</b>	<b>0.00</b>	<b>63,442,463.02</b>
APORTACIONES	63,442,463.02	0.00	0.00	0.00	63,442,463.02
DONACIONES DE CAPITAL	0.00	0.00	0.00	0.00	0.00
ACTUALIZACIÓN DE LA HACIENDA PÚBLICA/PATRIMONIO	0.00	0.00	0.00	0.00	0.00
<b>HACIENDA PÚBLICA/PATRIMONIO GENERADO NETO DE 2020</b>	<b>0.00</b>	<b>-30,160,345.17</b>	<b>-640,288.07</b>	<b>0.00</b>	<b>-30,800,633.24</b>
RESULTADOS DEL EJERCICIO (AHORRO/DESAHORRO)	0.00	0.00	-640,288.07	0.00	-640,288.07
RESULTADOS DE EJERCICIOS ANTERIORES	0.00	-30,160,345.17	0.00	0.00	-30,160,345.17
REVALUOS	0.00	0.00	0.00	0.00	0.00
RESERVAS	0.00	0.00	0.00	0.00	0.00
RECTIFICACIONES DE RESULTADOS DE EJERCICIOS ANTERIORES	0.00	0.00	0.00	0.00	0.00
<b>EXCESO O INSUFICIENCIA EN LA ACTUALIZACIÓN DE LA HACIENDA PÚBLICA/PATRIMONIO NETO DE 2020</b>	<b>0.00</b>	<b>0.00</b>	<b>0.00</b>	<b>0.00</b>	<b>0.00</b>
RESULTADO POR POSICION MONETARIA	0.00	0.00	0.00	0.00	0.00
RESULTADO POR TENENCIA DE ACTIVOS NO MONETARIOS	0.00	0.00	0.00	0.00	0.00
<b>HACIENDA PÚBLICA / PATRIMONIO NETO FINAL DE 2020</b>	<b>63,442,463.02</b>	<b>-30,160,345.17</b>	<b>-640,288.07</b>	<b>0.00</b>	<b>32,641,829.78</b>

001741

CONCEPTO	HACIENDA PÚBLICA/PATRIMONIO CONTRIBUIDO	HACIENDA PÚBLICA/PATRIMONIO GENERADO DE EJERCICIOS ANTERIORES	HACIENDA PÚBLICA/PATRIMONIO GENERADO DEL EJERCICIO	EXCESO O INSUFICIENCIA EN LA ACTUALIZACIÓN DE LA HACIENDA PÚBLICA / PATRIMONIO	TOTAL
<b>CAMBIOS EN LA HACIENDA PÚBLICA / PATRIMONIO CONTRIBUIDO NETO DE 2021</b>	0.00	0.00	0.00	0.00	0.00
APORTACIONES	0.00	0.00	0.00	0.00	0.00
DONACIONES DE CAPITAL	0.00	0.00	0.00	0.00	0.00
ACTUALIZACIÓN DE LA HACIENDA PÚBLICA/PATRIMONIO	0.00	0.00	0.00	0.00	0.00
<b>VARIACIONES DE LA HACIENDA PÚBLICA/PATRIMONIO GENERADO NETO DE 2021</b>	0.00	-12,423,955.92	-1,274,230.25	0.00	-13,698,186.17
RESULTADOS DEL EJERCICIO (AHORRO/DESAHORRO)	0.00	0.00	-1,914,518.32	0.00	-1,914,518.32
RESULTADOS DE EJERCICIOS ANTERIORES	0.00	-12,423,955.92	640,288.07	0.00	-11,783,667.85
REVALUOS	0.00	0.00	0.00	0.00	0.00
RESERVAS	0.00	0.00	0.00	0.00	0.00
RECTIFICACIONES DE RESULTADOS DE EJERCICIOS ANTERIORES	0.00	0.00	0.00	0.00	0.00
<b>CAMBIOS EN EL EXCESO O INSUFICIENCIA EN LA ACTUALIZACIÓN DE LA HACIENDA PÚBLICA/PATRIMONIO NETO DE 2021</b>	0.00	0.00	0.00	0.00	0.00
RESULTADO POR POSICION MONETARIA	0.00	0.00	0.00	0.00	0.00
RESULTADO POR TENENCIA DE ACTIVOS NO MONETARIOS	0.00	0.00	0.00	0.00	0.00
<b>HACIENDA PÚBLICA / PATRIMONIO NETO FINAL DE 2021</b>	63,442,463.02	-42,584,301.09	-1,914,518.32	0.00	18,943,643.61

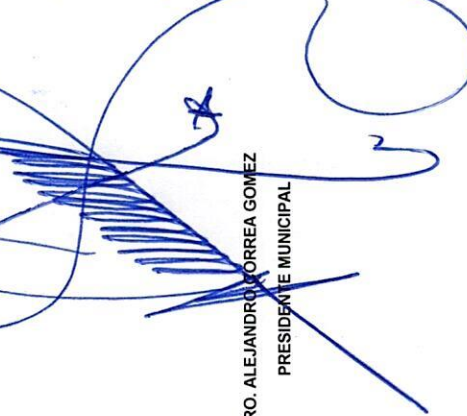
  
**MTR. ALEJANDRO CORREA GOMEZ**  
 PRESIDENTE MUNICIPAL

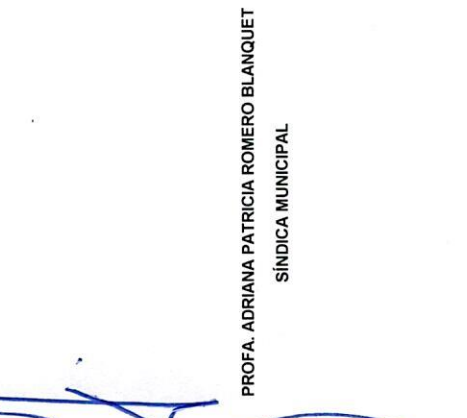
  
**PROFA. ADRIANA PATRICIA ROMERO BLANQUET**  
 SINDICA MUNICIPAL

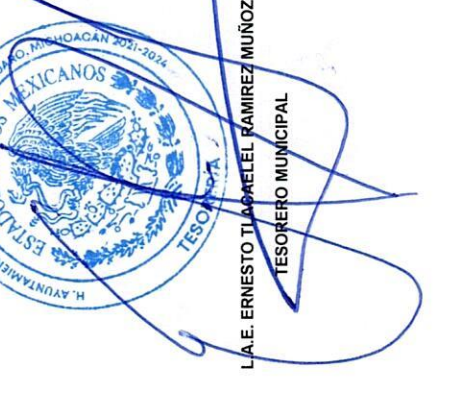
  
**LIC. RUBEN GONZALEZ MARIN**  
 ENCARGADO DEL DESPACHO DE CONTRALORIA

  
**L.A.E. ERNESTO TAPARELL RAMIREZ MUÑOZ**  
 TESORERO MUNICIPAL



	ORIGEN	APLICACION
<b>ACTIVO</b>	<b>13,065,547.92</b>	
<b>ACTIVO CIRCULANTE.</b>		<b>655,719.84</b>
EFFECTIVO Y EQUIVALENTES		711,689.61
DERECHOS A RECIBIR EFECTIVO O EQUIVALENTES.	706,868.81	
DERECHOS A RECIBIR BIENES O SERVICIOS.		650,899.04
INVENTARIOS.		
ALMACENES.		
ESTIMACIÓN POR PÉRDIDA O DETERIORO DE ACTIVOS CIRCULANTES		
OTROS ACTIVOS CIRCULANTES.		
<b>ACTIVO NO CIRCULANTE.</b>	<b>13,721,267.76</b>	
INVERSIONES FINANCIERAS A LARGO PLAZO.		
DERECHOS A RECIBIR EFECTIVO O EQUIVALENTES A LARGO PLAZO		
BIENES INMUEBLES, INFRAESTRUCTURA Y CONSTRUCCIONES EN PROCESO.	11,816,159.64	
BIENES MUEBLES.		100,144.38
ACTIVOS INTANGIBLES.	3,400.00	
DEPRECIACIÓN, DETERIORO Y AMORTIZACIÓN ACUMULADA DE BIENES.	2,001,852.50	
ACTIVOS DIFERIDOS.		
ESTIMACIÓN POR PÉRDIDA O DETERIORO DE ACTIVOS NO CIRCULANTES.		
OTROS ACTIVOS NO CIRCULANTES.		
<b>PASIVO</b>	<b>504,753.61</b>	
<b>PASIVO CIRCULANTE.</b>	<b>504,753.61</b>	
CUENTAS POR PAGAR A CORTO PLAZO.	504,753.61	
DOCUMENTOS POR PAGAR A CORTO PLAZO.		
PORCIÓN A CORTO PLAZO DE LA DEUDA PÚBLICA A LARGO PLAZO.		
TÍTULOS Y VALORES A CORTO PLAZO.		
PASIVOS DIFERIDOS A CORTO PLAZO.		
FONDOS Y BIENES DE TERCEROS EN GARANTÍA Y/O ADMINISTRACIÓN A CORTO PLAZO		
PROVISIONES A CORTO PLAZO.		
OTROS PASIVOS A CORTO PLAZO.		

001743



	<b>ORIGEN</b>	<b>APLICACION</b>
<b>PASIVO NO CIRCULANTE.</b>		
CUENTAS POR PAGAR A LARGO PLAZO.		
DOCUMENTOS POR PAGAR A LARGO PLAZO.		
DEUDA PÚBLICA A LARGO PLAZO.		
PASIVOS DIFERIDOS A LARGO PLAZO.		
FONDOS Y BIENES DE TERCEROS EN GARANTÍA Y/O EN ADMINISTRACIÓN A LARGO PLAZO		
PROVISIONES A LARGO PLAZO.		
<b>HACIENDA PUBLICA/PATRIMONIO</b>		<b>13,570,301.53</b>
<b>HACIENDA PÚBLICA/PATRIMONIO CONTRIBUIDO.</b>		
APORTACIONES		
DONACIONES DE CAPITAL		
ACTUALIZACIÓN DE LA HACIENDA PÚBLICA/PATRIMONIO		
<b>HACIENDA PÚBLICA/PATRIMONIO GENERADO</b>		<b>13,570,301.53</b>
RESULTADOS DEL EJERCICIO (AHORRO/DESAHORRO)		1,274,230.25
RESULTADOS DE EJERCICIOS ANTERIORES		12,296,071.28
REVALÚOS		
RESERVAS		
RECTIFICACIONES DE RESULTADOS DE EJERCICIOS ANTERIORES		
<b>EXCESO O INSUFICIENCIA EN LA ACTUALIZACIÓN DE LA HACIENDA PÚBLICA/PATRIMONIO</b>		
RESULTADO POR POSICIÓN MONETARIA		
RESULTADO POR TENENCIA DE ACTIVOS NO MONETARIOS		
 <b>MTRO. ALEJANDRO CORREA GOMEZ</b> <b>PRESIDENTE MUNICIPAL</b>		  <b>PROFA. ADRIANA PATRICIA ROMERO BLANQUET</b> <b>SINDICA MUNICIPAL</b>
 <b>L.A.E. ERNESTO TLACAELEL RAMIREZ MUÑOZ</b> <b>TESORERO MUNICIPAL</b>		  <b>LIC. RUBEN GONZALEZ MARIN</b> <b>ENCARGADO DEL DESPACHO DE CONTRALORIA</b>
<p>Bajo protesta de decir verdad, declaramos que este reporte y sus notas son razonablemente correctos, y son responsabilidad del emisor.</p>		

**MUNICIPIO DE ZINAPÉCUARO MICHOACÁN**  
**ESTADO DE FLUJOS DE EFECTIVO CONSOLIDADO**  
**DEL 1 DE ENERO AL 31 DE DICIEMBRE DE 2021**

CONCEPTO	2021	2020
<b>FLUJOS DE EFECTIVO DE LAS ACTIVIDADES DE OPERACION</b>		
<b>ORIGEN</b>	<b>167,610,736.29</b>	<b>163,879,525.39</b>
IMPUESTOS	12,810,903.00	11,108,310.00
CUOTAS Y APORTACIONES DE SEGURIDAD SOCIAL.	0.00	0.00
CONTRIBUCIONES DE MEJORAS.	0.00	0.00
DERECHOS.	17,172,748.00	15,099,920.80
PRODUCTOS	872.42	43,211.38
APROVECHAMIENTOS	1,382,978.42	2,045,741.90
INGRESOS POR VENTA DE BIENES Y PRESTACIÓN DE SERVICIOS. PARTICIPACIONES, APORTACIONES, CONVENIOS, INCENTIVOS DERIVADOS DE LA COLABORACIÓN FISCAL Y FONDOS DISTINTOS DE APORTACIONES	0.00	0.00
TRANSFERENCIAS, ASIGNACIONES, SUBSIDIOS Y SUBVENCIONES, Y PENSIONES Y JUBILACIONES	136,223,109.67	135,582,334.06
OTROS ORÍGENES DE OPERACIÓN	0.00	0.00
	20,124.78	7.25
<b>APLICACION.</b>	<b>167,392,117.47</b>	<b>164,519,813.46</b>
SERVICIOS PERSONALES.	66,357,679.55	68,945,551.86
MATERIALES Y SUMINISTROS.	21,191,026.06	19,238,585.16
SERVICIOS GENERALES	29,250,236.04	24,405,806.13
TRANSFERENCIAS INTERNAS Y ASIGNACIONES AL SECTOR PÚBLICO	0.00	0.00
TRANSFERENCIAS AL RESTO DE SECTOR PÚBLICO	0.00	0.00
SUBSIDIOS Y SUBVENCIONES	458,470.36	90,727.98
AYUDAS SOCIALES	13,691,501.23	13,969,132.29
PENSIONES Y JUBILACIONES	1,506,056.76	1,280,361.17
TRANSFERENCIAS A FIDEICOMISOS, MANDATOS Y CONTRATOS ANÁLOGOS	0.00	0.00
TRANSFERENCIAS A LA SEGURIDAD SOCIAL	0.00	0.00
DONATIVOS	0.00	0.00
TRANSFERENCIAS AL EXTERIOR	0.00	0.00
PARTICIPACIONES	0.00	0.00
APORTACIONES	0.00	0.00
CONVENIOS	0.00	0.00
OTRAS APLICACIONES DE OPERACION	34,937,147.47	36,589,648.87
<b>FLUJOS NETOS DE EFECTIVO POR ACTIVIDADES DE OPERACIÓN</b>	<b>218,618.82</b>	<b>-640,288.07</b>
<b>FLUJOS DE EFECTIVO DE LAS ACTIVIDADES DE INVERSION</b>		
<b>ORIGEN</b>	<b>18,207,408.14</b>	<b>9,696,702.33</b>
BIENES INMUEBLES, INFRAESTRUCTURA Y CONSTRUCCIONES EN PROCESO	16,112,989.68	2,160.63
BIENES MUEBLES	2,091,018.46	9,694,541.70
OTROS ORIGENES DE INVERSION	3,400.00	0.00

MUNICIPIO DE ZINAPÉCUARO MICHOACAN  
ESTADO DE FLUJOS DE EFECTIVO CONSOLIDADO  
DEL 1 DE ENERO AL 31 DE DICIEMBRE DE 2021

CONCEPTO	2021	2020
<b>APLICACION</b>	<b>6,619,277.52</b>	<b>48,981,366.48</b>
BIENES INMUEBLES, INFRAESTRUCTURA Y CONSTRUCCIONES EN PROCESO	4,293,166.20	19,078,753.84
BIENES MUEBLES	192,974.18	29,775,022.98
OTRAS APLICACIONES DE INVERSION	2,133,137.14	127,589.66
<b>FLUJOS NETOS DE EFECTIVO POR ACTIVIDADES DE INVERSION</b>	<b>11,588,130.62</b>	<b>-39,284,664.15</b>
<b>FLUJO DE EFECTIVO DE LAS ACTIVIDADES DE FINANCIAMIENTO</b>		
<b>ORIGEN</b>	<b>3,914,744.75</b>	<b>82,353,611.31</b>
ENDEUDAMIENTO NETO	2,574,582.82	82,353,611.31
INTERNO	2,574,582.82	82,353,611.31
EXTERNO	0.00	0.00
OTROS ORIGENES DE FINANCIAMIENTO	1,340,161.93	0.00
<b>APLICACION</b>	<b>15,009,804.58</b>	<b>39,476,211.43</b>
SERVICIOS DE LA DEUDA	13,725,612.42	32,365,818.86
INTERNO	13,725,612.42	32,365,818.86
EXTERNO	0.00	0.00
OTRAS APLICACIONES DE FINANCIAMIENTO	1,284,192.16	7,110,392.57
<b>FLUJOS NETOS DE EFECTIVO POR ACTIVIDADES DE FINANCIAMIENTO</b>	<b>-11,095,059.83</b>	<b>42,877,399.88</b>
<b>INCREMENTO / DISMINUCION NETA EN EL EFECTIVO Y EQUIVALENTES AL EFECTIVO</b>	<b>711,689.61</b>	<b>2,952,447.66</b>
<b>EFFECTIVO Y EQUIVALENTES AL EFECTIVO AL INICIO DEL EJERCICIO</b>	<b>2,952,447.66</b>	<b>0.00</b>
<b>EFFECTIVO Y EQUIVALENTES AL EFECTIVO AL FINAL DEL EJERCICIO</b>	<b>3,664,137.27</b>	<b>2,952,447.66</b>

MTRO. ALEJANDRO CORREA GOMEZ  
PRESIDENTE MUNICIPAL

L.A.E/ ERNESTO TLACAPUEL RAMIREZ MUÑOZ  
TESORERO MUNICIPAL

PROFA. ADRIANA PATRICIA ROMERO BLANQUET  
SINDICA MUNICIPAL

LIC. RUBEN GONZALEZ MARIN  
ENCARGADO DEL DESPACHO DE CONTRALORIA

001746

## NOTAS A LOS ESTADOS

### FINANCIEROS

#### MUNICIPIO DE ZINAPECUARO MICHOACAN 2021-2024

*Con el propósito de dar cumplimiento a los artículos 46 y 49 de la Ley General de Contabilidad Gubernamental, y al Acuerdo por el que se reforma la Norma en materia de consolidación de Estados Financieros y demás información contable presentamos las siguientes notas:*

**AL 31 DE DICIEMBRE DE 2021**

#### A) NOTAS DE DESGLOSE:

##### I) NOTAS AL ESTADO DE SITUACIÓN FINANCIERA

##### ACTIVO

##### ACTIVO CIRCULANTE

1.1.1 En este rubro de **EFFECTIVO Y EQUIVALENTES**; por la cantidad de **\$ 3, 664,137.27 (Tres Millones Seiscientos Sesenta y Cuatro Mil Ciento Treinta y Siete Pesos 27/100 M.N.)** nos representa recursos a corto plazo de gran liquidez, que son fácilmente convertibles en importes determinados de efectivo, estando sujetos a un riesgo mínimo de cambio en su valor. El presente rubro lo integran las siguientes cuentas contables: Efectivo, Bancos/Tesorería, Bancos/Dependencias y Otros, Inversiones Temporales (Hasta 3 meses), Fondos con Afectación Específica, Depósitos de Fondos con Terceros en Garantía y/o Administración y Otros Efectivos y Equivalentes.

Concepto	2021	2020
Municipio de Zinapécuaro Michoacán	\$ 3, 206,484.63	2,802,245.37
Organismo Operador de Agua Potable, Alcantarillado y Saneamiento de Zinapécuaro	\$ 457,652.64	150,202.29
<b>Suma</b>	<b>\$3,664,137.27</b>	<b>\$2,952,447.66</b>

1.1.1.1. La cuenta de **EFFECTIVO**; refleja saldo de **\$ 0.00 (Cero Pesos 00/100 M.N.)**, mismo que corresponde al valor en dinero propiedad del ente público recibido en cajas y a los fondos fijos o revolventes con los que cuenta la administración responsable que están bajo su cuidado de esta.

1111	EFFECTIVO.	0.00
1111-004	FONDOS REVOLVENTES 2021	0.00
1111-004-00001	FONDO REVOLVENTE FGENERAL 115 2021	0.00
1111-004-00002	FONDO REVOLVENTE FONDO IV 521 2021	0.00
1111-004-00003	115 FONDO REVOLVENTE DIF MUNICIPAL 2021	0.00

001747

## NOTAS A LOS ESTADOS

### FINANCIEROS

#### OOAPAS:

1.1.1.1. La cuenta de **EFFECTIVO**; refleja saldo de \$ **72,810.68 (Setenta y Dos Mil Ochocientos Diez Pesos 68/100 M.N.)**, mismo que corresponde al valor en dinero propiedad del ente público recibido en cajas y a los fondos fijos o revolventes con los que cuenta la administración responsable que están bajo su cuidado de esta.

CUENTA CONTABLE	DESCRIPCION	MONTO
1111-001	CAJA	72,810.68

1.1.1.2. En la cuenta de **BANCOS/TESORERÍA**; se contempla un saldo de \$ **3, 204,153.76 (Tres Millones Doscientos Cuatro Mil Ciento Cincuenta y Tres Pesos 76/100 M.N.)**, el cual representa el importe de efectivo disponible propiedad del ente público, de las diferentes cuentas bancarias que tiene registradas el municipio en las instituciones bancarias.

<b>1112</b>	<b>BANCOS / TESORERIA.</b>	<b>3,204,153.76</b>
<b>1112-001</b>	<b>HSBC</b>	<b>280,968.95</b>
1112-001-00001	CTA 4056844608 FOPADEM 2015	36,303.02
1112-001-00007	HSBC CTA. 04056825318 II FONDO GENERAL	35,531.40
1112-001-00011	CTA. 4055035695 PROGRAMA FAMI	3,009.98
1112-001-00012	CTA. 4053736922 FONDO GENERAL 2015	55,927.12
1112-001-00017	CTA 4058893314 VIVIENDA 2016	98,161.49
1112-001-00018	CTA4058893249 FORFIN 2016	0.00
1112-001-00021	CTA 4059977728 FEISPUM 2016	1,141.44
1112-001-00022	CTA-4059977751 DESARROLLO RURAL MUNICIPALIZADO 2017	890.33
1112-001-00023	CTA 4060838703 HSBC FONDO GENERAL 2018	2,830.69
1112-001-00024	CTA. 4062270509 HSBC	0.00
1112-001-00025	CTA 4065472110 RECURSOS FEDERALES (115)	47,173.48
<b>1112-002</b>	<b>BANCOMER</b>	<b>2,923,184.81</b>
1112-002-00001	CTA. 0103140946 BANCOMER F. GENERAL	100,127.85
1112-002-00002	CTA. 0103751341 BANCOMER F. GENERAL	513,654.54
1112-002-00015	CTA 0111211390 FEISPUM 2017	196,071.72
1112-002-00024	CTA.0111717774 FAEISPUM 2018	2,319.82
1112-002-00029	CTA. 0112714779 INGRESOS	0.00
1112-002-00032	CTA. 0113420183 RECURSOS PROPIOS 2019	165.61
1112-002-00034	CTA.0113166368 FAEISPUM 2019	13,101.22
1112-002-00035	CTA. 0114205227 FONDO III 2020	0.00
1112-002-00036	CTA. 0114205251 FIV 2020	0.00
1112-002-00037	CTA. 0116071546 FONDO III 2021	1,969,786.60
1112-002-00038	CTA. 0116071643 FONDO IV 2021	0.00
1112-002-00039	CTA. 0116071694 RECURSOS FISCALES 2021	127,957.45

## NOTAS A LOS ESTADOS

### FINANCIEROS

#### OOAPAS:

1.1.1.2. En la cuenta de **BANCOS/TESORERÍA**; se contempla un saldo de **\$ 307,450.35 (Trescientos Siete Mil Cuatrocientos Cincuenta Pesos 35/100 M.N.)**, el cual representa el importe de efectivo disponible propiedad del ente público, de las diferentes cuentas bancarias que tiene registradas el municipio en las instituciones bancarias.

CUENTA CONTABLE	DESCRIPCION	MONTO
1112-014-00001-0001	0112400219 BBVA 2021 (101)	267,013.35
1112-014-00001-0002	BBVA 0112311933	40,437.00

#### OOAPAS:

1.1.1.6. La cuenta **DEPÓSITOS DE FONDOS DE TERCEROS EN GARANTÍA Y/O ADMINISTRACIÓN**; refleja un importe de **\$ 77,391.61 (Setenta y Siete Mil Trescientos Noventa y Un Pesos 61/100 M.N.)**, nos representa los recursos propiedad de terceros que se encuentran en poder del ente público, en garantía del cumplimiento de obligaciones contractuales o legales o para su administración.

CUENTA CONTABLE	DESCRIPCION	MONTO
1116-001-00002	CFE SUMINISTRADOR DE SERVICIOS BASICOS DEPOSITOS EN GARANTIA 2020	1,704.49
1116-001-00003	CFE SUMINISTRADOR DE SERVICIOS BASICOS 2019	75,687.12

1.1.1.9. En la cuenta de **OTROS EFECTIVOS Y EQUIVALENTES**, se muestra el importe de **\$ 2,330.87 (Dos Mil Trescientos Treinta Pesos 87/100 M.N.)**, cantidad donde se registra el monto de otros efectivos y equivalentes del ente público, no incluidos en las cuentas anteriores.

1119	OTROS EFECTIVOS Y EQUIVALENTES.	2,330.87
1119-001	OTROS EFECTIVOS Y EQUIVALENTES A FAVOR.	2,330.87
1119-001-00001	EJERCICIO 2018	2,330.87
1119-001-00001-0001	SUBSIDIO AL EMPLEO RECURSOS FISCALES	375.16
1119-001-00001-0002	SUBSIDIO AL EMPLEO FONDO IV	1,955.71

1.1.2. El rubro de **DERECHOS A RECIBIR EFECTIVO O EQUIVALENTES**; arroja un saldo de **\$ 3, 424,526.22 (Tres Millones Cuatrocientos Veinticuatro Mil Quinientos Veintiséis Pesos 22/100 M.N.)**, el cual nos representa los derechos de cobro originados en el desarrollo de las actividades del ente público, de los cuales se espera recibir una contraprestación representada en recursos, bienes o servicios; en un plazo menor o igual a doce meses.

Concepto	2021	2020
Municipio de Zinapécuaro Michoacán	\$ 2, 120,143.04	\$ 1,486,849.92
Organismo Operador de Agua Potable, Alcantarillado y Saneamiento de Zinapécuaro	\$ 1,304,383.18	\$ 2,644,545.11
<b>Suma</b>	<b>\$ 3,424,526.22</b>	<b>\$4,131,395.03</b>

001749

## NOTAS A LOS ESTADOS

### FINANCIEROS

1.1.2.3. En el apartado de **DEUDORES DIVERSOS POR COBRAR A CORTO PLAZO**; se contempla un saldo de \$ **1,752,916.13 (Un Millón Setecientos Cincuenta y Dos Mil Novecientos Dieciséis Pesos 13/100 M.N.)**, cantidad que representa el monto de los derechos de cobro a favor del ente público por responsabilidades y gastos por comprobar, ya sean préstamos a empleados entre otros, mimos que se deben saldar en un corto plazo menor a doce meses.

CUENTA	NOMBRE DE LA CUENTA	MONTO	A 90 DIAS	A 180 DIAS	A 365 DIAS	A MÁS DE 365 DIAS
<b>1123</b>	<b>DEUDORES DIVERSOS POR COBRAR A CORTO PLAZO.</b>	<b>1,752,916.13</b>				<b>1,752,916.13</b>
<b>1123-001</b>	<b>DEUDORES A CORTO PLAZO</b>	<b>279,118.50</b>				<b>279,118.50</b>
1123-001-00004	ROMERO MENDEZ MERIDA MONSERRAT	13,640.00				13,640.00
1123-001-00005	PEREZ PEREZ MA DEL ROSARIO	500.00				500.00
1123-001-00009	ALFARO GONZALEZ OMAR	68,000.00				68,000.00
1123-001-00010	BERMUDEZ MEJIA JAVIER	150.00				150.00
1123-001-00012	TAPIA GARCIA ROSA MARTHA	5,000.00				5,000.00
1123-001-00013	CARMONA NIEVES MA. DE LOS ANGELES	200.00				200.00
1123-001-00014	MEJIA GONZALEZ DAVID	986.00				986.00
1123-001-00015	JIMENEZ ACOSTA (SINDICO) JOSE LUIS	9,600.00				9,600.00
1123-001-00016	HUERTA PIÑA HERIBERTO	5,000.00				5,000.00
1123-001-00017	TENA SANCHEZ ANGEL	2,403.00				2,403.00
1123-001-00018	TELLEZ VILLAFUERTE JAIME	11,500.00				11,500.00
1123-001-00019	ESPINO HEREDIA VICTOR MANUEL	6,291.00				6,291.00
1123-001-00020	TORRES QUEZADA ANTONIO	8,000.00				8,000.00
1123-001-00021	CORREA GONZALEZ GABRIEL	494.50				494.50
1123-001-00022	PEREZ HEREDIA HERIBERTO	11,000.00				11,000.00
1123-001-00023	SERRATO TAPIA (REGIDOR) JOSE LUIS	27,000.00				27,000.00
1123-001-00024	LOPEZ DE ARRIAGA (REGIDOR) AIZAR RAFFOUL	37,230.50				37,230.50
1123-001-00025	AVILA GUZMAN FELIPE	6,000.00				6,000.00
1123-001-00026	TOLEDO BUCIO ABDIAS	600.00				600.00
1123-001-00027	O.O.A.P.A.S.	10,000.00				10,000.00
1123-001-00028	CRAMONA NIEVEZ JUAN GABRIEL	9,513.50				9,513.50
1123-001-00029	FRAGOSO MEDINA ARTEMIO	5,000.00				5,000.00
1123-001-00030	CORONA LOPEZ DOMINGO	111.00				111.00
1123-001-00031	CRISTOBAL NAJA MARIA DE LOS ANGELES	1,436.00				1,436.00
1123-001-00032	MUÑOZ CARRILLO EPIFANIO	4,600.00				4,600.00
1123-001-00033	VALADEZ GUSTAVO	6,000.00				6,000.00
1123-001-00034	VARGAS PEREZ DAGOBERTO	1,863.00				1,863.00
1123-001-00035	SILVA CANEDO NOE	2,000.00				2,000.00
1123-001-00036	AGUILAR GARCIA JUAN CARLOS	13,000.00				13,000.00
1123-001-00037	HERNANDEZ MEJIA JULES MISAEAL	12,000.00				12,000.00
<b>1123-002</b>	<b>DEUDORES 2019</b>	<b>162,000.00</b>				<b>162,000.00</b>

## NOTAS A LOS ESTADOS

### FINANCIEROS

1123-002-00008	MANUEL DURAN MENDOZA DEUDOR 2019	19,000.00			19,000.00
1123-002-00014	IVAN HERNANDEZ VAZQUEZ FG 2019 DEUDOR	113,000.00			113,000.00
1123-002-00018	ANA CRISTINA TREJO HERNANDEZ FG 2019 DEUDOR	30,000.00			30,000.00
<b>1123-003</b>	<b>DEUDORES 2020</b>	<b>71,864.08</b>			<b>71,864.08</b>
1123-003-00016	VICTOR HUGO SANCHEZ MEDINA	8,904.84			8,904.84
1123-003-00018	MARCELA CONTRERAS RUBIO FG 2020	19,999.24			19,999.24
1123-003-00022	MARIA DENISSE PEREZ CORREA FG 2020	6,960.00			6,960.00
1123-003-00023	CABALGATA POR AMOR A MEXICO FG 2020	30,000.00			30,000.00
1123-003-00024	JORGE ARTURO FERNANDEZ HERRERA FG 2020	6,000.00			6,000.00
<b>1123-007</b>	<b>DEUDORES DIVERSO FG 2018</b>	<b>343,430.23</b>			<b>343,430.23</b>
1123-007-00002	GEORGINA TORRES JIMENEZ	343,430.23			343,430.23
<b>1123-056</b>	<b>DEUDORES DIVERSOS EJERCICIO 2021</b>	<b>896,503.32</b>			<b>1,214,603.76</b>
<b>1123-056-00001</b>	<b>DEUDORES 2021 DE RECURSOS DE LIBRE DISPOSICION</b>	<b>867,209.96</b>			<b>1,185,310.40</b>
<b>1123-056-00001-0001</b>	<b>DEUDORES 2021 TRANSFERENCIA DE LIBRE DISPO (115)</b>	<b>69,865.96</b>			<b>69,865.96</b>
1123-056-00001-0001-0006	115 SAT	2,857.19			2,857.19
1123-056-00001-0001-0007	115 MARIA DENNIS PEREZ CORREA 2021	3,399.40			3,399.40
1123-056-00001-0001-0010	ESPINO GUTIERREZ LUIS 2021 (115)	5,558.00			5,558.00
1123-056-00001-0001-0011	MARIA IMELDA RANGEL AREVALO 2021 (115)	10,000.00			10,000.00
1123-056-00001-0001-0012	ERNESTO TLACAELEL RAMIREZ MUÑOZ (115)	41.37			41.37
1123-056-00001-0001-0016	GUSTAVO VILLALOBOS ESPINOZA 115	7,000.00			7,000.00
1123-056-00001-0001-0018	J. JESUS MEJIA GONZALEZ (115)	25,000.00			25,000.00
1123-056-00001-0001-0023	115 ANA CRISITINA TREJO HERNANDEZ DEUDOR	2,500.00			2,500.00
1123-056-00001-0001-0024	115 JORDAN REYES GARCIA	12,500.00			12,500.00
1123-056-00001-0001-0025	115 LUIS ESPINO GUTIERREZ 2021	1,000.00			1,000.00
<b>1123-056-00001-0002</b>	<b>DEUDORES 2021 RECURSOS FISCALES (101)</b>	<b>797,344.00</b>			<b>797,344.00</b>
1123-056-00001-0002-0006	101 HSBC 2110	782,873.00			782,873.00
1123-056-00001-0002-0011	101 OPERADORA DEL HOTEL VILLA MONTAÑA SA DE CV	14,471.00			14,471.00
<b>1123-056-00002</b>	<b>DEUDORES 2021 APORTACIONES FEDERALES ETIQUETADAS</b>	<b>29,293.36</b>			<b>29,293.36</b>
1123-056-00002-0001	DEUDORES 2021 FIV (521)	29,293.36			29,293.36
1123-056-00002-0001-0009	521 OPERADORA AVE FENIX 2021	29,293.36			29,293.36

#### OOAPAS:

1.1.2.3. En el apartado de **DEUDORES DIVERSOS POR COBRAR A CORTO PLAZO**; se contempla un saldo de \$ **811,861.04** (Ochocientos Once Mil Ochocientos Sesenta y Un Pesos 04/100 M.N.), cantidad que representa el

001751

## NOTAS A LOS ESTADOS

### FINANCIEROS

monto de los derechos de cobro a favor del ente público por responsabilidades y gastos por comprobar, ya sean préstamos a empleados entre otros, mimos que se deben saldar en un corto plazo menor a doce meses.

CUENTA CONTABLE	DESCRIPCION	MONTO	A 90 DÍAS	A 180 DÍAS	A 365 DÍAS	A MÁS DE 365 DÍAS
1123-001-00001	PEREZ MUÑOZ BRICIO LAURENCIO	5,070.00				5,070.00
1123-001-00002	PIÑA GUERRA SALVADOR	26,924.00				26,924.00
1123-001-00003	JUNTA LOCAL DE BOCANEO	29,331.00				29,331.00
1123-002-00002	MEJIA GONZALEZ DAVID	200,000.00				200,000.00
1123-002-00003	MUNICIPIO DE ZINAPÉCUARO	25,405.85				25,405.85
1123-002-00004	SECRETARIA DE EDUCACION PUBLICA	33,059.07				33,059.07
1123-002-00007	COMUNIDAD VALLE DE JUAREZ (JERAHUARO)	22,502.00				22,502.00
1123-003-00003	BRICIO RICARDO LULE GUERRERO	444,412.02				444,412.02
1123-005-00001	INFONAVIT 2019	21,648.10				21,648.10
1123-014-00001-0003	101 CONAGUA (SAT) 2021	3,509.00				3,509.00

1.1.2.9. En la cuenta de **OTROS DERECHOS A RECIBIR EFECTIVO O EQUIVALENTES A CORTO PLAZO**; se registra un saldo de **\$ 367,226.91 (Trescientos Sesenta y Siete Mil Doscientos Veintiséis Pesos 91/100 M.N.)**, cantidad que nos representa el monto de los derechos de cobro originados en el desarrollo de las actividades del ente público, de los cuales se espera recibir una contraprestación representada en recursos, bienes o servicios; en un plazo menor o igual a doce meses, no incluidos en las cuentas anteriores.

CUENTA	NOMBRE DE LA CUENTA	MONTO	A 90 DIAS	A 180 DIAS	A 365 DIAS	A MÁS DE 365 DIAS
1129	<b>OTROS DERECHOS A RECIBIR EFECTIVO O EQUIVALENTES A CORTO PLAZO.</b>	<b>367,226.91</b>				<b>367,226.91</b>
1129-001	<b>SUBSIDIO AL EMPLEO</b>	<b>325,684.88</b>				<b>325,684.88</b>
1129-001-00010	SUBSIDIO AL EMPLEO 2019	325,168.46				325,168.46
1129-001-00012	SUBSIDIO AL EMPLEO FONDO IV 2020	516.42				516.42
1129-056	<b>OTROS DERECHOS A RECIBIR EJERCICIO 2021</b>	<b>41,542.03</b>				<b>41,542.03</b>
1129-056-00001	<b>OTROS DERECHOS A RECIBIR 2021 DE RECURSOS DE LIBRE DISPOSICION</b>	<b>41,542.03</b>				<b>41,542.03</b>
1129-056-00001-0001	<b>OTROS DERECHOS A RECIBIR 2021 TRANSFERENCIAS LIBRE DISPOSICION (115)</b>	<b>40,834.13</b>				<b>40,834.13</b>
1129-056-00001-0001-0001	SUBSIDIO AL EMPLEO 2021 (115) RECURSO FEDERAL	40,834.13				40,834.13
1129-056-00001-0002	<b>OTROS DERECHOS A RECIBIR 2021 RECURSOS FISCALES (101)</b>	<b>589.18</b>				<b>589.18</b>
1129-056-00001-0002-0001	SUBSIDIO AL EMPLEO 2021 (101)	589.18				589.18
1129-056-00001-0006	<b>OTROS DERECHOS A RECIBIR 2021 TRANSFERENCIAS LIBRE D (116)</b>	<b>118.72</b>				<b>118.72</b>
1129-056-00001-0006-0001	SUBSIDIO AL EMPLEO 2021 (116) RECURSO FEDERAL	118.72				118.72

001752

## NOTAS A LOS ESTADOS

### FINANCIEROS

#### OOAPAS:

1.1.2.9. En la cuenta de OTROS DERECHOS A RECIBIR EFECTIVO O EQUIVALENTES A CORTO PLAZO; se registra un saldo de \$ 492,522.14 (Cuatrocientos Noventa y Dos Mil Quinientos Veintidós Pesos 14/100 M.N.), cantidad que nos representa el monto de los derechos de cobro originados en el desarrollo de las actividades del ente público, de los cuales se espera recibir una contraprestación representada en recursos, bienes o servicios; en un plazo menor o igual a doce meses, no incluidos en las cuentas anteriores.

CUENTA CONTABLE	DESCRIPCION	MONTO
1129-003	IVA ACREDITABLE	289,195.05
1129-009	IVA A FAVOR 2019	48,694.00
1129-010	IVA A FAVOR 2020	31,964.45
1129-012	IVA A FAVOR 2017	21,316.00
1129-014-00001-0002	IVA POR ACREDITAR 2021 (101)	6,099.35
1129-014-00001-0003	IVA A FAVOR 2021 (101)	95,276.07

1.1.3. En el rubro de DERECHOS A RECIBIR BIENES O SERVICIOS; se considera un saldo por el importe de \$ 3, 629,896.58 (Tres Millones Seiscientos Veintinueve Mil Ochocientos Noventa y Seis Pesos 58/100 M.N.), monto que se constituye de los anticipos entregados a proveedores y contratistas, previo a la recepción parcial o total de bienes o prestación de servicios, que serán exigibles en un plazo menor o igual a doce meses.

Concepto	2021	2020
Municipio de Zinapécuaro Michoacán	\$ 3, 628,536.58	\$ 2,977,637.54
Organismo Operador de Agua Potable, Alcantarillado y Saneamiento de Zinapécuaro	\$ 1,360.00	\$ 1,360.00
<b>Suma</b>	<b>\$ 3,629,896.58</b>	<b>\$ 2,978,997.54</b>

1.1.3.1. En el apartado de ANTICIPO A PROVEEDORES POR ADQUISICIÓN DE BIENES Y PRESTACIÓN DE SERVICIOS A CORTO PLAZO; por la cantidad de \$ 2,290,719.94 (Dos Millones Dosecientos Noventa Mil Setecientos Diecinueve Pesos 94/100 M.N.), se registra el monto de los anticipos entregados a proveedores por adquisición de bienes y prestación de servicios, previo a la recepción parcial o total, que serán exigibles en un plazo menor o igual a doce meses, dicho anticipo se aplicará como parte del pago hasta terminar de amortizarlo.

CUENTA	NOMBRE DE LA CUENTA	MONTO	A 90 DIAS	A 180 DIAS	A 365 DIAS	A MÁS DE 365 DIAS
<b>1131</b>	<b>ANTICIPO A PROVEEDORES POR ADQUISICION DE BIENES Y PRESTACION DE SERVICIOS A CORTO PLAZO.</b>	<b>2,290,719.94</b>				<b>2,290,719.94</b>
1131-002	GUEVARA AGUILAR JOSE ANTONIO	4,000.00				4,000.00
1131-003	AGRICULTORES TECNICOS DEL VALLE	37,950.00				37,950.00
1131-004	CARMONA RAMIREZ MA. YOLANDA	8,000.00				8,000.00
1131-005	RODRIGUEZ SANCHEZ CANDIDO ALBERTO	6,000.00				6,000.00

## NOTAS A LOS ESTADOS

### FINANCIEROS

1131-006	VENEGAS JIMENEZ JOSE EPIFANIO	17,000.00			17,000.00
1131-007	MARTINEZ ORTIZ ALBERTO	152,015.29			152,015.29
1131-008	AVILA LOPEZ MIGUEL	5,000.00			5,000.00
1131-009	RUBIO ESCOBEDO ANGEL	3,000.00			3,000.00
1131-010	GARCIA BUCIO JUAN	2,000.00			2,000.00
1131-011	SANCHEZ JOSE LUIS	11,000.00			11,000.00
1131-012	MUÑOZ PETRA	1,000.00			1,000.00
1131-013	CRUZ CARMONA ALBERTO	6,000.00			6,000.00
1131-014	SANCHEZ DURAN JOSE LUIS	4,000.00			4,000.00
1131-015	ANAYA FRANCO MARIO	5,000.00			5,000.00
1131-016	CAMACHO MIRANDA JUAN CARLOS	56,350.00			56,350.00
1131-017	CHAVEZ HERNANDEZ LONGINO	10,000.00			10,000.00
1131-018	RUBIO RAMIREZ ISMAEL	150,000.00			150,000.00
1131-019	RIVERA BEDOLLA ROBERTO	857,741.21			857,741.21
1131-021	NIEVES MONTOYA VERONICA	228,577.48			228,577.48
<b>1131-024</b>	<b>ANTICIPO A PROVEEDORES FONDO GENERAL 2018</b>	<b>2,498.11</b>			<b>2,498.11</b>
1131-024-00007	MARIA DEL CARMEN CORREA ZERMEÑO	2,498.11			2,498.11
<b>1131-027</b>	<b>ANTICIPO A PROVEEDORES 2019 F.G</b>	<b>133,932.87</b>			<b>133,932.87</b>
1131-027-00004	PHI MEXICO S.A. DE C.V	5,000.00			5,000.00
1131-027-00005	GRUPO PADIHER S.A.	12,000.00			12,000.00
1131-027-00006	AGROSERVICIOS DEL BAJIO S.A	30,000.00			30,000.00
1131-027-00009	MARIANA TAVERA LUCATERO	480.40			480.40
1131-027-00013	NADIA ELIZABETH LOPEZ RUBIO FG 19 ANTICIPOS	500.00			500.00
1131-027-00015	JUAN CARLOS SERENO GONZALEZ FG 2019 ANT	50,000.00			50,000.00
1131-027-00016	SERGIO GABRIEL GARCIA VILLA FG 2019	15,952.47			15,952.47
1131-027-00024	RAVISA MOTORS S.A.	20,000.00			20,000.00
<b>1131-028</b>	<b>ANTICIPO A PROVEEDORES FG 2020</b>	<b>237,160.00</b>			<b>237,160.00</b>
1131-028-00003	JOSE MARTIN ORTIZ GARCIA FG 2020	1,960.00			1,960.00
1131-028-00011	COMERCIALIZADORA DE PRODUCTOS EN INSUMOS DEL GOLFO FG 2020	235,200.00			235,200.00
<b>1131-056</b>	<b>ANTICIPO PROVEEDORES 2021</b>	<b>352,494.98</b>			<b>383,784.18</b>
<b>1131-056-00001</b>	<b>RECURSOS FISCALES DE LIBRE DISPOSICION</b>	<b>352,494.98</b>			<b>383,784.18</b>
<b>1131-056-00001-0001</b>	<b>115 RECURSOS FEDERALES NO ETIQUETADOS</b>	<b>352,494.98</b>			<b>369,864.18</b>
1131-056-00001-0001-0007	115 DANIEL GASTON TAPIA CAMARGO	350,000.00			350,000.00
1131-056-00001-0001-0012	115 VICTOR CARLOS GONZALEZ TORRES 2021	17,369.20			17,369.20
1131-056-00001-0001-0013	115 MAURICIO CARDENAS AYALA ANT.	2,494.98			2,494.98

OOAPAS:

## NOTAS A LOS ESTADOS

### FINANCIEROS

1.1.3.1. En el apartado de **ANTICIPO A PROVEEDORES POR ADQUISICIÓN DE BIENES Y PRESTACIÓN DE SERVICIOS A CORTO PLAZO**; por la cantidad de **\$ 1,360.00 (Un Mil Trescientos Sesenta Pesos 00/100 M.N.)**, se registra el monto de los anticipos entregados a proveedores por adquisición de bienes y prestación de servicios, previo a la recepción parcial o total, que serán exigibles en un plazo menor o igual a doce meses, dicho anticipo se aplicará como parte del pago hasta terminar de amortizarlo.

CUENTA CONTABLE	DESCRIPCION	MONTO
1131-001	DEPOSITOS EN GARANTIA CFE	1,360.00

1.1.3.2. En la cuenta de **ANTICIPO A PROVEEDORES POR ADQUISICIÓN DE BIENES INMUEBLES Y MUEBLES A CORTO PLAZO**; por la cantidad de **\$ 96,900.00 (Noventa y Seis Mil Novecientos Pesos 00/100 M.N.)**, se registra el monto de los anticipos entregados a proveedores por adquisición de bienes inmuebles y muebles, previo a la recepción parcial o total, que serán exigibles en un plazo menor o igual a doce meses, mismo anticipo que se aplicará como parte del pago hasta terminar de amortizarlo.

CUENTA	NOMBRE DE LA CUENTA	MONTO	A 90 DIAS	A 180 DIAS	A 365 DIAS	A MÁS DE 365 DIAS
1132	ANTICIPO A PROVEEDORES POR ADQUISICION DE BIENES INMUEBLES Y MUEBLES A CORTO PLAZO.	96,900.00				96,900.00
1132-002	PROMOTORA NACIONAL AGROPECUARIA S.A. DE C.V.	96,900.00				96,900.00

1.1.3.4. En la cuenta de **ANTICIPO A CONTRATISTAS POR OBRAS PÚBLICAS A CORTO PLAZO**; se considera un saldo por **\$ 1,240,916.64 (Un Millón Doscientos Cuarenta Mil Novecientos Dieciséis Pesos 64/100 M.N.)**, cantidad que está conformada por los anticipos entregados a contratistas por obras públicas, previo a la recepción parcial o total, que serán exigibles en un plazo menor o igual a doce meses, los cuales se amortizarán a la entrega de las estimaciones hasta que quede concluida la obra y al mismo tiempo el anticipo quede totalmente amortizado, de cada uno de los anticipos generados.

CUENTA	NOMBRE DE LA CUENTA	MONTO	A 90 DIAS	A 180 DIAS	A 365 DIAS	A MÁS DE 365 DIAS
1134	ANTICIPO A CONTRATISTAS POR OBRAS PÚBLICAS A CORTO PLAZO.	1,240,916.64				1,240,916.64
1134-013	CONSTRUCTORA ARCUBI-K SA DE CV " CONST. CUB MET EN ESP PUB LOC DE RANCHO LOS GUERREROS"	63,250.44				63,250.44
1134-030	ANTICIPO A CONTRATISTAS FIII 2017	66,333.28				66,333.28
1134-030-00013	ARQUITECTURA E INGENIERIA DEL ESTADO DE MEXICO S.A DE C.V	66,333.28				66,333.28
1134-030-00013-0001	OBRA 88 REHABILITACION DE CALLE DEL DESIERTO EN ZINAPÉCUARO EN EL MUNICIPIO DE ZINAPÉCUARO EN EL ESTADO DE MICHOACAN	66,333.28				66,333.28
1134-050	ANTICIPO A CONTRATISTAS 2018-2021	260,663.85				260,663.85
1134-050-00001	ANTICIPO A CONTRATISTAS 2018	260,642.78				260,642.78
1134-050-00001-0001	EDIFICADORA MOAKUNI, S.A. DE C.V.	260,642.78				260,642.78
1134-050-00001-0001-0001	136 CONSTRUCCIÓN DE CANCHA DE USOS MÚLTIPLES EN LA COL. LÁZARO CÁRDENAS	260,642.78				260,642.78

## NOTAS A LOS ESTADOS

### FINANCIEROS

1134-050-00003	ANTICIPO A CONTRATISTAS FAEISPUM 2019	21.07				21.07
1134-050-00003-0001	PROYECTO Y CONSTRUCCIÓN DE OBRA CIVIL DE ORIENTE, S.A. DE C.V.	21.07				21.07
1134-050-00003-0001-0001	074 - PAVIMENTACIÓN DE LA CALLE LIC. RAFAEL CARRILLO	21.07				21.07
1134-056	ANTICIPO 2021 A CONTRATISTAS POR OBRAS PUBLICAS	850,669.07				850,669.07
1134-056-00009	YARATHZET CORREA PÉREZ	850,669.07				850,669.07
1134-056-00009-0002	042 - REHABILITACION DE PLAZA PUBLIZA	426,901.70				426,901.70
1134-056-00009-0003	045 - CONSTRUCCION DE UNIDAD DEPORTIVA	423,767.37				423,767.37

### ACTIVO NO CIRCULANTE

Este grupo está constituido por el conjunto de bienes requeridos por el ente público, sin el propósito de venta; inversiones, valores y derechos cuya realización o disponibilidad se considera en un plazo mayor a doce meses.

1.2.3. El rubro de **BIENES INMUEBLES, INFRAESTRUCTURA Y CONSTRUCCIONES EN PROCESO**; cuyo saldo total es de **\$ 7,262,594.20 (Siete Millones Doscientos Sesenta y Dos Mil Quinientos Noventa y Cuatro Pesos 20/100 M.N.)**, refleja el monto de todo tipo de bienes inmuebles, infraestructura y construcciones en proceso; así como los gastos derivados de actos de adquisición, adjudicación, expropiación e indemnización y los que se generen por estudios de pre inversión, cuando se realicen por causas de interés público.

Concepto	2021	2020
Municipio de Zinapécuaro Michoacán	\$ 7, 200,594.20	\$ 19,016,753.84
Organismo Operador de Agua Potable, Alcantarillado y Saneamiento de Zinapécuaro	\$ 62,000.00	\$ 62,000.00
<b>Suma</b>	<b>\$ 7,262,594.20</b>	<b>\$ 19,078,753.84</b>

1.2.3.1. La cuenta de **TERRENOS**; emite un saldo por un importe de **\$ 2, 797,513.00 (Dos Millones Setecientos Noventa y Siete Mil Quinientos Trece Pesos 00/100 M.N.)**, mismo que se refiere al valor de tierras, terrenos y predios urbanos baldíos, campos con o sin mejoras, necesarios para los usos propios del ente público, que permiten la ejecución de actividades, tareas productivas y prestación de servicios de este.

1231	TERRENOS.	2,797,513.00
1231-581	TERRENOS.	2,797,513.00

### OOAPAS:

1.2.3.1. La cuenta de **TERRENOS**; emite un saldo por un importe de **\$ 62,000.00 (Sesenta y Dos Mil Pesos 00/100 M.N.)**, mismo que se refiere al valor de tierras, terrenos y predios urbanos baldíos, campos con o sin mejoras, necesarios para los usos propios del ente público, que permiten la ejecución de actividades, tareas productivas y prestación de servicios de este.

## NOTAS A LOS ESTADOS

### FINANCIEROS

1231	TERRENOS.	62,000.00
1231-581	TERRENOS.	62,000.00

1.2.3.3. En el apartado de **EDIFICIOS NO HABITACIONALES**; con saldo por la cantidad de \$ 4, 403,081.20 (Cuatro Millones Cuatrocientos Tres Mil Ochenta y Un Pesos 20/100 M.N.), se registra el valor de edificios, que requiere el ente público para desarrollar sus actividades y que forman parte de su patrimonio.

CUENTA	NOMBRE DE LA CUENTA	MONTO	DEPRECIACIÓN ACUMULADA	TASA APLICABLE	PERIODICIDAD
1233	EDIFICIOS NO HABITACIONALES.	4,403,081.20	4,579.80	3.30%	Anual
1233-583	EDIFICIOS NO HABITACIONALES.	4,403,081.20	4,579.80		

1.2.4. El rubro de **BIENES MUEBLES**; se integra por un saldo de \$ 29, 875,167.36 (Veintinueve Millones Ochocientos Setenta y Cinco Mil Ciento Sesenta y Siete Pesos 36/100 M.N.), el cual se constituye del total de los bienes muebles que son propiedad del ente público y que son requeridos para el desempeño de las actividades de este.

Concepto	2021	2020
Municipio de Zinapécuaro Michoacán	\$ 29, 678,555.54	\$ 29,603,402.54
Organismo Operador de Agua Potable, Alcantarillado y Saneamiento de Zinapécuaro	196,611.82	\$ 171,620.44
<b>Suma</b>	<b>29,875,167.36</b>	<b>\$ 29,775,022.98</b>

1.2.4.1. La cuenta de **MOBILIARIO Y EQUIPO DE ADMINISTRACIÓN**; cuyo saldo es de \$ 4,558,558.96 (Cuatro Millones Quinientos Cincuenta y Ocho Mil Quinientos Cincuenta y Ocho Pesos 96/100 M.N. contempla toda clase de mobiliario y equipo de administración, bienes informáticos y equipo de cómputo, bienes artísticos, obras de arte, objetos valiosos y otros elementos coleccionables. Así como también las refacciones mayores correspondientes a este concepto. Incluye los pagos por adjudicación, expropiación e indemnización de bienes muebles a favor del Gobierno.

CUENTA	NOMBRE DE LA CUENTA	MONTO	DEPRECIACIÓN ACUMULADA	TASA APLICABLE	PERIODICIDAD
1241	MOBILIARIO Y EQUIPO DE ADMINISTRACIÓN.	4,558,558.96	2,235,370.74		
12411	MUEBLES DE OFICINA Y ESTANTERÍA	1,738,537.09	565,291.86	10%	Anual
12411-511	MUEBLES DE OFICINA Y ESTANTERIA.	1,738,537.09	565,291.86		
12412	MUEBLES, EXCEPTO DE OFICINA Y ESTANTERÍA	164,575.00	56,368.32	10%	Anual
12412-512	MUEBLES, EXCEPTO DE OFICINA Y ESTANTERÍA.	164,575.00	56,368.32		
12413	EQUIPO DE COMPUTO Y DE TECNOLOGÍAS DE LA INFORMACIÓN	2,244,690.04	1,486,995.97	33.30%	Anual
12413-515	EQUIPO DE CÓMPUTO Y DE TECNOLOGÍAS DE LA INFORMACIÓN.	2,244,690.04	1,486,995.97		
12419	OTROS MOBILIARIOS Y EQUIPOS DE ADMINISTRACION.	410,756.83	126,714.59	10%	Anual
12419-519	OTROS MOBILIARIOS Y EQUIPOS DE ADMINISTRACION.	410,756.83	126,714.59		

001757

## NOTAS A LOS ESTADOS

### FINANCIEROS

#### OOAPAS:

1.2.4.1. La cuenta de **MOBILIARIO Y EQUIPO DE ADMINISTRACIÓN**; cuyo saldo es de \$ **51,561.82 (Cincuenta y Un Mil Quinientos Sesenta y Un Pesos 82/100 M.N.)**, contempla toda clase de mobiliario y equipo de administración, bienes informáticos y equipo de cómputo, bienes artísticos, obras de arte, objetos valiosos y otros elementos coleccionables. Así como también las refacciones mayores correspondientes a este concepto. Incluye los pagos por adjudicación, expropiación e indemnización de bienes muebles a favor del Gobierno.

CUENTA	NOMBRE DE LA CUENTA	MONTO	DEPRECIACIÓN ACUMULADA	TASA APLICABLE	PERIODICIDAD
<b>124</b>	<b>BIENES MUEBLES.</b>				
<b>1241</b>	<b>MOBILIARIO Y EQUIPO DE ADMINISTRACIÓN.</b>	<b>51,561.82</b>	<b>33,190.55</b>	<b>10%</b>	<b>ANUAL</b>
12411	MUEBLES DE OFICINA Y ESTANTERÍA	6,309.75	6,939.71		
12411-511	MUEBLES DE OFICINA Y ESTANTERIA.	6,309.75	25,102.44		
12413	EQUIPO DE COMPUTO Y DE TECNOLOGÍAS DE LA INFORMACIÓN	43,094.82	1,148.40		
12413-515	EQUIPO DE CÓMPUTO Y DE TECNOLOGÍAS DE LA INFORMACIÓN.	43,094.82	0.00		
<b>12419</b>	<b>OTROS EQUIPOS EDUCACIONAL Y RECREATIVO.</b>	<b>2,157.25</b>	<b>0.00</b>	<b>20%</b>	<b>ANUAL</b>
12419-519	OTROS MOBILIARIO Y EQUIPO DE ADMINISTRACION.	2,157.25	0.00		
<b>1244</b>	<b>VEHICULOS Y EQUIPO DE TRANSPORTE.</b>	<b>87,383.25</b>	<b>104,858.93</b>	<b>20%</b>	<b>ANUAL</b>
12441	AUTOMÓVILES Y EQUIPO TERRESTRE.	87,383.25	104,858.93		
12441-541	AUTOMOVILES Y EQUIPO TERRESTRE.	87,383.25	104,858.93		
<b>1246</b>	<b>MAQUINARÍA, OTROS EQUIPOS Y HERRAMIENTAS.</b>	<b>57,666.75</b>	<b>70,797.31</b>	<b>10%</b>	<b>ANUAL</b>
12467	HERRAMIENTAS Y MÁQUINAS-HERRAMIENTA.	57,666.75	70,797.31		
12467-567	HERRAMIENTAS Y MAQUINAS-HERRAMIENTA.	57,666.75	70,797.31		
<b>125</b>	<b>ACTIVOS INTANGIBLES.</b>	<b>124,189.66</b>	<b>0.00</b>		
<b>1251</b>	<b>SOFTWARE.</b>	<b>120,689.66</b>	<b>0.00</b>		
1251-591	SOFTWARE.	120,689.66	0.00		
<b>1254</b>	<b>LICENCIAS.</b>	<b>3,500.00</b>	<b>0.00</b>		
12541	LICENCIAS INFORMÁTICAS E INTELECTUALES.	3,500.00	0.00		

1.2.4.2. La cuenta de **MOBILIARIO Y EQUIPO EDUCACIONAL Y RECREATIVO**; con saldo por la cantidad de \$ **519,586.02 (Quinientos Diecinueve Mil Quinientos Ochenta y Seis Pesos 02/100 M.N.)**, mismo que se integra del monto de adquisición de equipos educacionales y recreativos. Incluye refacciones y accesorios mayores correspondientes a estos activos.

CUENTA	NOMBRE DE LA CUENTA	MONTO	DEPRECIACIÓN ACUMULADA	TASA APLICABLE	PERIODICIDAD
<b>1242</b>	<b>MOBILIARIO Y EQUIPO EDUCACIONAL Y RECREATIVO.</b>	<b>519,586.02</b>			
<b>12421</b>	<b>EQUIPOS Y APARATOS AUDIOVISUALES.</b>	<b>246,608.02</b>	<b>167,309.68</b>	<b>33.30%</b>	Anual
12421-521	EQUIPOS Y APARATOS AUDIOVISUALES.	246,608.02	167,309.68		
<b>12422</b>	<b>APARATOS DEPORTIVOS.</b>	<b>11,955.00</b>	<b>597.78</b>	<b>20%</b>	Anual
12422-522	APARATOS DEPORTIVOS.	11,955.00	597.78		
<b>12423</b>	<b>CÁMARAS FOTOGRÁFICAS Y DE VIDEO.</b>	<b>220,213.00</b>	<b>413,701.72</b>	<b>33.30%</b>	Anual
12423-523	CÁMARAS FOTOGRÁFICAS Y DE VIDEO.	220,213.00	413,701.72		
<b>12429</b>	<b>OTRO MOBILIARIO Y EQUIPO EDUCACIONAL Y RECREATIVO.</b>	<b>40,810.00</b>	<b>2,622.63</b>	<b>20%</b>	Anual
12429-529	OTRO MOBILIARIO Y EQUIPO EDUCACIONAL Y RECREATIVO.	40,810.00	2,622.63		

## NOTAS A LOS ESTADOS

### FINANCIEROS

1.2.4.3. En el apartado de **EQUIPO E INSTRUMENTAL MÉDICO Y DE LABORATORIO**; se considera un saldo por la cantidad de **\$ 92,359.00 (Noventa y Dos Mil Trescientos Cincuenta y Nueve Pesos 00/100 M.N.)**, importe en el que se registra el monto de equipo e instrumental médico y de laboratorio requerido para proporcionar los servicios médicos, hospitalarios y demás actividades de salud e investigación científica y técnica. Incluye refacciones y accesorios mayores correspondientes a estos activos.

CUENTA	NOMBRE DE LA CUENTA	MONTO	DEPRECIACIÓN ACUMULADA	TASA APLICABLE	PERIODICIDAD
1243	EQUIPO E INSTRUMENTAL MÉDICO Y DE LABORATORIO.	92,359.00	168,290.76		
12431	EQUIPO MÉDICO Y DE LABORATORIO.	39,440.00	81,571.83	20%	Anual
12431-531	EQUIPO MÉDICO Y DE LABORATORIO.	39,440.00	81,571.83		
12432	INSTRUMENTAL MÉDICO Y DE LABORATORIO.	52,919.00	2,573.55	20%	Anual
12432-532	INSTRUMENTAL MÉDICO Y DE LABORATORIO.	52,919.00	2,573.55		

1.2.4.4. La cuenta de **VEHÍCULOS Y EQUIPO DE TRANSPORTE**; con saldo por el importe de **\$ 15,796,854.62 (Quince Millones Setecientos Noventa y Seis Mil Ochocientos Cincuenta y Cuatro Pesos 62/100 M.N.)**, representa el monto de toda clase de equipo de transporte terrestre, ferroviario, aéreo, aeroespacial, marítimo, lacustre, fluvial y auxiliar de transporte. Incluye refacciones y accesorios mayores correspondientes a estos activos.

CUENTA	NOMBRE DE LA CUENTA	MONTO	DEPRECIACIÓN ACUMULADA	TASA APLICABLE	PERIODICIDAD
1244	VEHICULOS Y EQUIPO DE TRANSPORTE.	15,796,854.62	6,171,306.05		
12441	AUTOMÓVILES Y EQUIPO TERRESTRE.	14,922,174.62	6,121,500.65	20%	Anual
12441-541	AUTOMOVILES Y EQUIPO TERRESTRE.	14,922,174.62	6,121,500.65		
12442	CARROCEÍAS Y REMOLQUES.	800,000.00	39,999.99	20%	Anual
12442-542	CARROCEÍAS Y REMOLQUES.	800,000.00	39,999.99		
12449	OTROS EQUIPOS DE TRANSPORTE.	74,680.00	9,805.41	20%	Anual
12449-549	OTROS EQUIPOS DE TRANSPORTE.	74,680.00	9,805.41		

1.2.4.5. En la cuenta de **EQUIPO DE DEFENSA Y SEGURIDAD**; se refleja un saldo de **\$ 1,308,668.00 (Un Millón Trescientos Ocho Mil Seiscientos Sesenta y Ocho Pesos 00/100 M.N.)**, mismo que corresponde al total de maquinaria y equipo necesario con los que cuenta el ente público para el desarrollo de las funciones de seguridad pública y demás bienes muebles instrumentales de inversión, requeridos durante la ejecución de programas, investigaciones, acciones y actividades en materia de seguridad pública y nacional, cuya realización implique riesgo, urgencia y confidencialidad extrema, en cumplimiento de funciones y actividades oficiales.

CUENTA	NOMBRE DE LA CUENTA	MONTO	DEPRECIACIÓN ACUMULADA	TASA APLICABLE	PERIODICIDAD
1245	EQUIPO DE DEFENSA Y SEGURIDAD.	1,308,668.00	155,617.81	10%	Anual
1245-551	EQUIPO DE DEFENSA Y SEGURIDAD.	1,308,668.00	155,617.81		

001759

## NOTAS A LOS ESTADOS

### FINANCIEROS

1.2.4.6. En el apartado de **MAQUINARIA, OTROS EQUIPOS Y HERRAMIENTAS**; se revela un saldo por un importe de **\$ 7,138,838.94 (Siete Millones Ciento Treinta y Ocho Mil Ochocientos Treinta y Ocho Pesos 94/100 M.N.)**, cantidad que registra el monto de toda clase de maquinaria y equipo no comprendidas en las cuentas anteriores. Incluye refacciones y accesorios mayores correspondientes a estos activos.

CUENTA	NOMBRE DE LA CUENTA	MONTO	DEPRECIACIÓN ACUMULADA	TASA APLICABLE	PERIODICIDAD
1246	MAQUINARÍA, OTROS EQUIPOS Y HERRAMIENTAS.	7,138,838.94	2,240,837.87		
12461	MAQUINARÍA Y EQUIPO AGROPECUARIO.	184,788.77	30,947.45	10%	Anual
12461-561	MAQUINARÍA Y EQUIPO AGROPECUARIO.	184,788.77	30,947.45		
12462	MAQUINARÍA Y EQUIPO INDUSTRIAL.	22,189.00	26,831.71	10%	Anual
12462-562	MAQUINARÍA Y EQUIPO INDUSTRIAL.	22,189.00	26,831.71		
12463	MAQUINARÍA Y EQUIPO DE CONSTRUCCIÓN.	5,993,052.01	1,803,087.60	10%	Anual
12463-563	MAQUINARÍA Y EQUIPO DE CONSTRUCCIÓN.	5,993,052.01	1,803,087.60		
12465	EQUIPOS DE COMUNICACIÓN Y TELECOMUNICACIÓN.	678,316.06	228,700.20	10%	Anual
12465-565	EQUIPOS DE COMUNICACIÓN Y TELECOMUNICACIÓN.	678,316.06	228,700.20		
12466	EQUIPOS DE GENERACIÓN ELÉCTRICA, APARATOS Y ACCESORIOS ELÉCTRICOS.	8,942.09	15,881.46	10%	Anual
12466-566	EQUIPOS DE GENERACIÓN ELÉCTRICA, APARATOS Y ACCESORIOS ELÉCTRICOS.	8,942.09	15,881.46		
12467	HERRAMIENTAS Y MÁQUINAS-HERRAMIENTA.	251,551.01	135,389.45	10%	Anual
12467-567	HERRAMIENTAS Y MÁQUINAS-HERRAMIENTA.	251,551.01	135,389.45		

1.2.4.7. En la cuenta de **COLECCIONES, OBRAS DE ARTE Y OBJETOS VALIOSOS**; con saldo por la cantidad de **\$ 263,690.00 (Doscientos Sesenta y Tres Mil Seiscientos Noventa Pesos 00/100 M.N.)**, se muestra el monto de bienes artísticos, obras de arte, objetos valiosos y otros elementos coleccionables, excepto los comprendidos y declarados en los artículos 33 y 34 de la Ley Federal sobre Monumentos y Zonas Arqueológicas, Artísticas e Históricas, o cualquier otro expresamente señalado como tal de acuerdo con las disposiciones legales aplicables.

1247	COLECCIONES, OBRAS DE ARTE Y OBJETOS VALIOSOS.	263,690.00
12471	BIENES ARTÍSTICOS, CULTURALES Y CIENTÍFICOS.	263,690.00
12471-513	BIENES ARTÍSTICOS, CULTURALES Y CIENTÍFICOS.	263,690.00

#### OOAPAS:

1.2.4.4. La cuenta de **VEHÍCULOS Y EQUIPO DE TRANSPORTE**; con saldo por el importe de **\$ 87,383.25 (Ochenta y Siete Mil Trescientos Ochenta y Tres Pesos 25/100 M.N.)**, representa el monto de toda clase de equipo de transporte terrestre, ferroviario, aéreo, aeroespacial, marítimo, lacustre, fluvial y auxiliar de transporte. Incluye refacciones y accesorios mayores correspondientes a estos activos.

1.2.4.6. En el apartado de **MAQUINARIA, OTROS EQUIPOS Y HERRAMIENTAS**; se revela un saldo por un importe de **\$ 57,666.75 (Cincuenta y Siete Mil Seiscientos Sesenta y Seis Pesos 75/100 M.N.)**, cantidad que registra el monto

## NOTAS A LOS ESTADOS

### FINANCIEROS

de toda clase de maquinaria y equipo no comprendidas en las cuentas anteriores. Incluye refacciones y accesorios mayores correspondientes a estos activos.

1.2.5. En el rubro de **ACTIVOS INTANGIBLES**; se refleja un saldo de \$ **124,189.66 (Ciento Veinticuatro Mil Ciento Ochenta y Nueve Pesos 66/100 M.N.)**, monto que está integrado por el total de derechos por el uso de activos de propiedad industrial, comercial, intelectual y otros.

1.2.5.1. En la cuenta de **SOFTWARE**; se registra un saldo por un importe de \$ **120,689.66 (Ciento Veinte Mil Seiscientos Ochenta y Nueve Pesos 66/100 M.N.)**, cantidad que representa el total de paquetes y programas de informática, para ser aplicados en los sistemas administrativos y operativos computarizados del ente público.

1.2.5.4. La cuenta de **LICENCIAS**; cuyo saldo es de \$ **3,500.00 (Tres Mil Quinientos Pesos 00/100 M.N.)**, dicha cantidad que está constituida por el monto de permisos informáticos e intelectuales, así como permisos relacionados con negocios.

CUENTA	NOMBRE DE LA CUENTA	MONTO	DEPRECIACIÓN ACUMULADA	TASA APLICABLE	PERIODICIDAD
<b>124</b>	<b>BIENES MUEBLES.</b>				
<b>1241</b>	<b>MOBILIARIO Y EQUIPO DE ADMINISTRACIÓN.</b>	<b>51,561.82</b>	<b>33,190.55</b>	<b>10%</b>	<b>ANUAL</b>
12411	MUEBLES DE OFICINA Y ESTANTERÍA	6,309.75	6,939.71		
12411-511	MUEBLES DE OFICINA Y ESTANTERIA.	6,309.75	25,102.44		
12413	EQUIPO DE COMPUTO Y DE TECNOLOGÍAS DE LA INFORMACIÓN	43,094.82	1,148.40		
12413-515	EQUIPO DE CÓMPUTO Y DE TECNOLOGÍAS DE LA INFORMACIÓN.	43,094.82	0.00		
<b>12419</b>	<b>OTROS EQUIPOS EDUCACIONAL Y RECREATIVO.</b>	<b>2,157.25</b>	<b>0.00</b>	<b>20%</b>	<b>ANUAL</b>
12419-519	OTROS MOBILIARIO Y EQUIPO DE ADMINISTRACION.	2,157.25	0.00		
<b>1244</b>	<b>VEHICULOS Y EQUIPO DE TRANSPORTE.</b>	<b>87,383.25</b>	<b>104,858.93</b>	<b>20%</b>	<b>ANUAL</b>
12441	AUTOMÓVILES Y EQUIPO TERRESTRE.	87,383.25	104,858.93		
12441-541	AUTOMOVILES Y EQUIPO TERRESTRE.	87,383.25	104,858.93		
<b>1246</b>	<b>MAQUINARÍA, OTROS EQUIPOS Y HERRAMIENTAS.</b>	<b>57,666.75</b>	<b>70,797.31</b>	<b>10%</b>	<b>ANUAL</b>
12467	HERRAMIENTAS Y MÁQUINAS-HERRAMIENTA.	57,666.75	70,797.31		
12467-567	HERRAMIENTAS Y MAQUINAS-HERRAMIENTA.	57,666.75	70,797.31		
<b>125</b>	<b>ACTIVOS INTANGIBLES.</b>	<b>124,189.66</b>	<b>0.00</b>		
<b>1251</b>	<b>SOFTWARE.</b>	<b>120,689.66</b>	<b>0.00</b>		
1251-591	SOFTWARE.	120,689.66	0.00		
<b>1254</b>	<b>LICENCIAS.</b>	<b>3,500.00</b>	<b>0.00</b>		
12541	LICENCIAS INFORMÁTICAS E INTELECTUALES.	3,500.00	0.00		

1.2.6. En el rubro de **DEPRECIACIÓN, DETERIORO Y AMORTIZACIÓN ACUMULADA DE BIENES**; se registra un saldo por la cantidad de \$ **11,698,554.83 (Once Millones Seiscientos Noventa y Ocho Mil Quinientos Cincuenta y Cuatro Pesos 83/100 M.N.)**, el cual está integrado por el monto total de las depreciaciones acumuladas por la pérdida de la capacidad operacional del bien, el deterioro que surge a consecuencia del uso durante los años del servicio o por obsolescencia y las amortizaciones de bienes e Intangibles, así mismo se integra de los montos acumulados de ejercicios fiscales anteriores.

001761

## NOTAS A LOS ESTADOS

### FINANCIEROS

Concepto	2021	2020
Municipio de Zinapécuaro Michoacán	\$ 11,489,708.04	\$ 9,395,025.74
Organismo Operador de Agua Potable, Alcantarillado y Saneamiento de Zinapécuaro	\$ 208,846.79	\$ 301,676.59
<b>Suma</b>	<b>\$ 11,698,554.83</b>	<b>\$ 9,696,702.33</b>

1.2.6.1. En la cuenta de **DEPRECIACIÓN ACUMULADA DE BIENES INMUEBLES**; se identifica un saldo por un importe de **\$ 5,824.47 (Cinco Mil Ochocientos Veinticuatro Pesos 47/100 M.N.)**, cantidad en la que se registra el monto de la depreciación de bienes inmuebles, también se integra de los montos acumulados de ejercicios fiscales anteriores.

CUENTA	NOMBRE DE LA CUENTA	MONTO
1261	DEPRECIACIÓN ACUMULADA DE BIENES INMUEBLES.	5,824.47
12611	DEPRECIACION ACUMULADA DE VIVIENDA.	1,244.67
12611-582	DEPRECIACION ACUMULADA DE VIVIENDA.	1,244.67
12612	DEPRECIACION ACUMULADA DE EDIFICIOS NO HABITACIONALES.	4,579.80
12612-583	DEPRECIACION ACUMULADA DE EDIFICIOS NO HABITACIONALES.	4,579.80

1.2.6.3. La cuenta de **DEPRECIACIÓN ACUMULADA DE BIENES MUEBLES**; por el importe de **\$ 11, 483,883.57 (Once Millones Cuatrocientos Ochenta y Tres Mil Ochocientos Ochenta y Tres Pesos 57/100 M.N.)**, representa el monto de la depreciación de bienes muebles, de igual forma se integra por los montos acumulados de ejercicios fiscales anteriores.

CUENTA	NOMBRE DE LA CUENTA	MONTO
1263	DEPRECIACIÓN ACUMULADA DE BIENES MUEBLES.	11,483,883.57
12631	DEPRECIACION ACUMULADA DE MOBILIARIO Y EQUIPO DE ADMINISTRACION.	2,235,370.74
12631-511	DEPRECIACION ACUMULADA DE MUEBLES DE OFICINA Y ESTANTERIA	565,291.86
12631-512	DEPRECIACION ACUMULADA DE MUEBLES, EXCEPTO DE OFICINA Y ESTANTERIA.	56,368.32
12631-515	DEPRECIACION ACUMULADA DE EQUIPO DE COMPUTO Y DE TECNOLOGIAS	1,486,995.97
12631-519	DEPRECIACION ACUMULADA DE OTROS MOBILIARIO Y EQUIPO DE ADMINISTRACION	126,714.59
12632	DEPRECIACION ACUMULADA DE MOBILIARIO Y EQUIPO EDUCACIONAL Y RECREATIVO	584,231.81
12632-521	DEPRECIACION ACUMULADA DE EQUIPOS Y APARATOS AUDIOVISUALES.	167,309.68
12632-522	DEPRECIACION ACUMULADA DE APARATOS DEPORTIVOS.	597.78

001762

## NOTAS A LOS ESTADOS

### FINANCIEROS

12632-523	DEPRECIACION ACUMULADA DE CAMARAS FOTOGRAFICAS Y DE VIDEO.	413,701.72
12632-529	DEPRECIACION ACUMULADA DE OTROS MOBILIARIO Y EQUIPO EDUCACIONAL Y RECREATIVO.	2,622.63
<b>12633</b>	<b>DEPRECIACION ACUMULADA DE EQUIPO E INST. MEDICO Y DE LABORATORIO.</b>	<b>84,145.38</b>
12633-531	DEPRECIACION ACUMULADA DE EQUIPO MEDICO DE LABORATORIO.	81,571.83
12633-532	DEPRECIACION ACUMULADA DE INSTRUMENTAL MEDICO Y DE LABORATORIO.	2,573.55
<b>12634</b>	<b>DEPRECIACION ACUMULADA DE EQUIPO DE TRASPORTE.</b>	<b>6,171,306.05</b>
12634-541	DEPRECIACION ACUMULADA DE AUTOMOVILES Y EQUIPO TERRESTRE.	6,121,500.65
12634-542	DEPRECIACION ACUMULADA DE CARROCERIAS Y REMOLQUES.	39,999.99
12634-543	DEPRECIACION ACUMULADA DE EQUIPO AEREOESPACIAL.	0.00
12634-544	DEPRECIACION ACUMULADA DE EQUIPO FERROVIARIO.	0.00
12634-545	DEPRECIACION ACUMULADA DE EMBARCACIONES.	0.00
12634-549	DEPRECIACION ACUMULADA DE OTROS EQUIPOS DE TRASPORTE.	9,805.41
<b>12635</b>	<b>DEPRECIACION ACUMULADA DE EQUIPO DE DEFENSA Y SEGURIDAD.</b>	<b>155,617.81</b>
12635-551	DEPRECIACION ACUMULADA DE EQUIPO DE DEFENSA Y SEGURIDAD.	155,617.81
<b>12636</b>	<b>DEPRECIACION ACUMULADA DE MAQUINARIA, OTROS EQUIPOS Y HERRAMIENTAS.</b>	<b>2,253,211.78</b>
12636-561	DEPRECIACION ACUMULADA DE MAQUINARIA Y EQUIPO AGROPECUARIO.	30,947.45
12636-562	DEPRECIACION ACUMULADA DE MAQUINARIA Y EQUIPO INDUSTRIAL.	26,831.71
12636-563	DEPRECIACION ACUMULADA DE MAQUINARIA Y EQUIPO DE CONSTRUCCION.	1,803,087.60
12636-564	DEPRECIACION ACUMULADA DE SISTEMAS DE AIRES Y DE REFRIGERACION.	3,644.84
12636-565	DEPRECIACION ACUMULADA DE EQUIPOS DE COMUNICACION Y TELECOMUNICACION.	228,700.20
12636-566	DEPRECIACION ACUMULADA DE EQUIPOS DE GENERACION ELECTRICA, APARATOS Y ACCESORIOS ELECTRICOS.	15,881.46
12636-567	DEPRECIACION ACUMULADA DE HERRAMIENTAS Y MAQUINAS-HERRAMIENTAS.	135,389.45
12636-569	DEPRECIACION ACUMULADA DE OTROS EQUIPOS.	8,729.07
<b>12637</b>	<b>DEPRECIACION ACUMULADA DE COLECCIONES, OBRAS DE ARTE Y OBJETOS VALIOSOS.</b>	<b>0.00</b>
12637-513	DEPRECIACION ACUMULADA DE BIENES ARTISTICOS, CULTURALES Y CIENTIFICOS.	0.00
12637-514	DEPRECIACION ACUMULADA DE OBJETOS DE VALOR.	0.00

OOAPAS:

## NOTAS A LOS ESTADOS

### FINANCIEROS

CUENTA	NOMBRE DE LA CUENTA	MONTO
126	DEPRECIACIÓN, DETERIORO Y AMORTIZACIÓN ACUMULADA DE BIENES.	208,846.79
1263	DEPRECIACIÓN ACUMULADA DE BIENES MUEBLES.	208,846.79
12631	DEPRECIACION ACUMULADA DE MOBILIARIO Y EQUIPO DE ADMINISTRACION.	33,190.55
12631-511	DEPRECIACION ACUMULADA DE MUEBLES DE OFICINA Y ESTANTERIA	6,939.71
12631-515	DEPRECIACION ACUMULADA DE EQUIPO DE COMPUTO Y DE TECNOLOGIAS	25,102.44
12631-519	DEPRECIACION ACUMULADA DE OTROS MOBILIARIO Y EQUIPO DE ADMINISTRACION	1,148.40
12632	DEPRECIACION ACUMULADA DE MOBILIARIO Y EQUIPO EDUCACIONAL Y RECREATIVO	0.00
12632-521	DEPRECIACION ACUMULADA DE EQUIPOS Y APARATOS AUDIOVISUALES.	0.00
12632-523	DEPRECIACION ACUMULADA DE CAMARAS FOTOGRAFICAS Y DE VIDEO.	0.00
12634	DEPRECIACION ACUMULADA DE EQUIPO DE TRASPORTE.	104,858.93
12634-541	DEPRECIACION ACUMULADA DE AUTOMOVILES Y EQUIPO TERRESTRE.	104,858.93
12636	DEPRECIACION ACUMULADA DE MAQUINARIA, OTROS EQUIPOS Y HERRAMIENTAS.	70,797.31

### PASIVO

#### PASIVO CIRCULANTE

Representa las obligaciones presentes a corto plazo del ente público, virtualmente ineludible, identificado, cuantificadas en términos monetarios y que significan una disminución futura de beneficios económicos, derivadas de operaciones ocurridas en el pasado que le han afectado económicamente.

2.1.1 El rubro de **CUENTAS POR PAGAR A CORTO PLAZO**; por la cantidad de **\$ 17, 210,428.21 (Diecisiete Millones Doscientos Diez Mil Cuatrocientos Veintiocho Pesos 21/100 M.N.)**, nos representa el monto de los adeudos del ente público, que deberá pagar en un plazo menor o igual a doce meses. Dicho rubro está comprendido por las siguientes cuentas contables: Servicios Personales por Pagar a Corto Plazo, Proveedores por Pagar a Corto Plazo, Contratistas por Obras Públicas por Pagar a Corto Plazo, Participaciones y Aportaciones por Pagar a Corto Plazo, Transferencias Otorgadas por Pagar a Corto Plazo, Intereses, Comisiones y Otros Gastos de la Deuda Pública por Pagar a Corto Plazo, Retenciones y Contribuciones por Pagar a Corto Plazo, Devoluciones de la Ley de Ingresos por Pagar a Corto Plazo y Otras Cuentas por Pagar a Corto Plazo.

Concepto	2021	2020
Municipio de Zinapécuaro Michoacán	\$ 17,103,070.90	\$ 15,226,712.55
Organismo Operador de Agua Potable, Alcantarillado y Saneamiento de Zinapécuaro	\$ 107,357.31	\$ 1,478,962.05
<b>Suma</b>	<b>\$ 17,210,428.21</b>	<b>16,705,674.60</b>

2.1.1.1 La cuenta de **SERVICIOS PERSONALES POR PAGAR A CORTO PLAZO**; registra un saldo por la cantidad de **\$ 3, 368,064.77 (Tres Millones Trescientos Sesenta y Ocho Mil Sesenta y Cuatro Pesos 77/100 M.N.)**, importe que representa el monto de los adeudos por las remuneraciones del personal al servicio del ente público, de carácter

## NOTAS A LOS ESTADOS

### FINANCIEROS

permanente o transitorio y que no fueron cubiertos en su periodo ordinario de pago y que se deberán pagar en un plazo inmediato.

CUENTA	NOMBRE DE LA CUENTA	MONTO	A 90 DIAS	A 180 DIAS	A 365 DIAS	A MÁS DE 365 DIAS
<b>2111</b>	<b>SERVICIOS PERSONALES POR PAGAR A CORTO PLAZO.</b>	<b>3,368,064.77</b>			<b>3,172,425.00</b>	<b>195,639.77</b>
2111-025	AGUINALDO ADMINISTRATIVO 2019	61,836.88				61,836.88
2111-030	AGUINALDO ADMINISTRATIVO FG 2020	133,802.89				133,802.89
<b>2111-056</b>	<b>SERVICIOS PERSONALES POR PAGAR 2021</b>	<b>3,172,425.00</b>			<b>3,172,425.00</b>	
<b>2111-056-00001</b>	<b>SERVICIOS PERSONALES 2021 RECURSO DE LIBRE DISPOSICION</b>	<b>3,172,425.00</b>			<b>3,172,425.00</b>	
<b>111-056-00001-0005</b>	<b>SERVICIOS PERSONALES 2021 (115) RECURSO FISCAL FEDERAL</b>	<b>3,172,425.00</b>			<b>3,172,425.00</b>	
2111-056-00001-0005-0002	NOMINA EMPLEADOS ADMINISTRATIVO 2021 (115) RECURSO FEDERAL	6,896.00			6,896.00	
2111-056-00001-0005-0005	PRIMA VACACIONAL ADMINISTRATIVO 2021	652,392.00			652,392.00	
2111-056-00001-0005-0007	115 AGUINALDO ADMINISTRATIVO 2021	2,513,137.00			2,513,137.00	

2.1.1.2 En la cuenta de **PROVEEDORES POR PAGAR A CORTO PLAZO**; se revela un saldo por la cantidad de \$ **6,359,474.51 (Seis Millones Trescientos Cincuenta y Nueve Mil Cuatrocientos Setenta y Cuatro Pesos 51/100 M.N.)**, en el cual se registran los adeudos con proveedores derivados de operaciones del ente público, con vencimiento menor o igual a doce meses.

CUENTA	NOMBRE DE LA CUENTA	MONTO	A 90 DIAS	A 180 DIAS	A 365 DIAS	A MÁS DE 365 DIAS
<b>2112</b>	<b>PROVEEDORES POR PAGAR CORTO PLAZO.</b>	<b>6,359,474.51</b>			<b>6,100,006.99</b>	<b>291,529.04</b>
<b>2112-001</b>	<b>PROVEEDORES DE MATERIALES, SUMINISTROS Y SERVICIOS</b>	<b>15,609.04</b>				<b>15,609.04</b>
2112-001-00010	CORREA SALINAS J. JESUS	15,531.04				15,531.04
2112-001-00122	DESPENSA A PERSONAL SINDICALIZADO 2011	78.00				78.00
<b>2112-010</b>	<b>PROVEEDORES FONDO GENERAL 2018</b>	<b>82,921.29</b>				<b>82,921.29</b>
2112-010-00009	ARTURO GARCIA SOTELO	15,660.00				15,660.00
2112-010-00022	SERGIO GABRIEL GARCIA VILLA	30.00				30.00
2112-010-00043	J HABRAHAM MESA VIVANCO	1,122.88				1,122.88
2112-010-00156	JOSE ALFREDO RUBIO GONZALEZ	16,472.00				16,472.00
2112-010-00178	JAHIR DE JESUS HERNANDEZ VAZQUEZ	5,099.97				5,099.97
2112-010-00179	MA LORENZA RAMIREZ GOMEZ	1,682.00				1,682.00

001765

## NOTAS A LOS ESTADOS

### FINANCIEROS

2112-010-00184	JOSE ESTRADA MORALES	1,500.00				1,500.00
2112-010-00209	JOSE TAURINO PEREZ DURAN	812.00				812.00
2112-010-00211	PABLO DIONICIO PARRA	7,540.00				7,540.00
2112-010-00215	JAVIER ELI FIGUEROA IBARRA	1,200.50				1,200.50
2112-010-00216	HECTOR MANUEL CHAVEZ ALCALA	9,960.34				9,960.34
2112-010-00217	J GUADALUPE MARTINEZ MIRANDA	600.01				600.01
2112-010-00218	JOSE ANTONIO GONZALEZ TORRES	3,037.11				3,037.11
2112-010-00230	CLAUDIA ONDINA CASTELLANOS TORRES	126.00				126.00
2112-010-00235	JOSE GUADALUPE GOMEZ GARCIA	560.50				560.50
2112-010-00244	ROLANDO CALDERON AGUILAR	1,798.00				1,798.00
2112-010-00246	MIGUEL AURELIO AVILA HERNANDEZ	788.80				788.80
2112-010-00251	RIGOBERTO GARCIA PINTOR	1,531.20				1,531.20
2112-010-00253	ALEJANDRO CORREA GOMEZ	13,399.98				13,399.98
<b>2112-011</b>	<b>PROVEEDORES FONDO IV 2018</b>	<b>275.00</b>				<b>275.00</b>
2112-011-00049	JULIA CALDERON AGUILAR	275.00				275.00
<b>2112-013</b>	<b>PROVEEDORES F-G. EJERCICIO 2019</b>	<b>17,192.49</b>				<b>17,192.49</b>
2112-013-00001	COMISION FEDERAL DE ELECTRICIDAD	906.00				906.00
2112-013-00009	MIGUEL VEGA GUERRERO FG 2019	1,925.00				1,925.00
2112-013-00024	MIGUEL AURELIANO AVILA HERNANDEZ FG 2019	6,861.40				6,861.40
2112-013-00075	JAIME CARDENAS PEREZ FG 2019	0.08				0.08
2112-013-00157	ALBERTO MONROY PEREZ FG 2019	3,999.95				3,999.95
2112-013-00289	JOSE LUIS MUÑOZ SALINAS FG 2019	3,500.06				3,500.06
<b>2112-014</b>	<b>PROVEEDORES F-IV EJERCICIO 2019</b>	<b>82.33</b>				<b>82.33</b>
2112-014-00006	SERGIO GABRIEL GARCIA VILLA F-IV 2019	82.33				82.33
<b>2112-016</b>	<b>PROVEEDORES FONDO IV 2020</b>	<b>9,277.57</b>				<b>9,277.57</b>

001766

## NOTAS A LOS ESTADOS

### FINANCIEROS

2112-016-00010	YOLANDA GOMEZ GARCIA FONDO IV 2020	7,250.02			7,250.02
2112-016-00037	PEDRO MEDINA MEJIA FONDO IV 2020	290.00			290.00
2112-016-00045	LEOPOLDO MENDOZA JIMENEZ FONDO IV 2020	1,737.55			1,737.55
<b>2112-017</b>	<b>PROVEEDORES FONDO GENERAL 2020</b>	<b>164,151.08</b>			<b>164,151.08</b>
2112-017-00001	SERGIO GABRIEL GARCIA VILLA FG 2020	100,000.00			100,000.00
2112-017-00002	NADIA ELIZABETH LOPEZ RUBIO FG 2020	3,397.08			3,397.08
2112-017-00037	ANTONIO NIEVEZ MONTOYA FG 2020	60,000.00			60,000.00
2112-017-00167	MARIA GRACIELA CORREA GUERRERO FG 2020	754.00			754.00
<b>2112-056</b>	<b>PROVEEDORES EJERCICIO 2021</b>	<b>6,069,965.71</b>		<b>6,069,965.71</b>	
<b>2112-056-00001</b>	<b>PROVEEDORES 2021 RECURSOS DE LIBRE DISPOSICION</b>	<b>5,903,333.69</b>		<b>5,903,333.69</b>	
<b>2112-056-00001-0001</b>	<b>PROVEEDORES 2021 TRANSF DE LIBRE DISPOSICION (115)</b>	<b>5,728,206.97</b>		<b>5,728,206.97</b>	
2112-056-00001-0001-0008	115 MAFEVA SA DE CV 2021	1,611,514.82		1,611,514.82	
2112-056-00001-0001-0009	NADIA ELIZABETH LOPEZ RUBIO (115) 2021	93,114.14		93,114.14	
2112-056-00001-0001-0010	JUANA GUADALUPE CASTRO MORA (115)	14,401.40		14,401.40	
2112-056-00001-0001-0011	(115) J ABRAHAM MESA VIVANCO 2021	3,248.00		3,248.00	
2112-056-00001-0001-0012	ROLANDO PEREZ CANO 2021 (115)	9,901.74		9,901.74	
2112-056-00001-0001-0014	ROSARIO MENDOZA MACEDO 2021 (115)	21,262.55		21,262.55	
2112-056-00001-0001-0016	ARIEL RAMIREZ CASTILLO 2021 (115)	13,920.00		13,920.00	
2112-056-00001-0001-0017	OPERADORA DE EMPRESAS TURISTICAS ATZIMBA S.A DE C.V. 2021 (115)	17,675.00		17,675.00	
2112-056-00001-0001-0018	MARIANA TAVERA LUCATERO 2021 (115)	67,574.10		67,574.10	
2112-056-00001-0001-0019	(115) LUIS ALBERTO CARDIEL CASTRO 2021	1,730.00		1,730.00	
2112-056-00001-0001-0021	(115) MARIA MARCELINA VERGARA HERNÁNDEZ 2021	13,968.00		13,968.00	
2112-056-00001-0001-0023	(115) COMERCIALIZADORA CORUE SA DE CV 2021	14,000.00		14,000.00	
2112-056-00001-0001-0030	(115) MAURICIO CARDENAS AYALA	857.01		857.01	
2112-056-00001-0001-0036	AMEL GONZALEZ BARRERA 2021 (115)	76,963.00		76,963.00	

001767

## NOTAS A LOS ESTADOS

### FINANCIEROS

2112-056-00001-0001-0037	115 MAGNOCENTRO FERRETERO 2021	2,300.05		2,300.05
2112-056-00001-0001-0038	MIGUEL AURELIO AVILA HERNANDEZ 2021 (115)	18,961.43		18,961.43
2112-056-00001-0001-0039	JOSE ALFREDO RUBIO GONZALEZ 2021 (115)	11,000.00		11,000.00
2112-056-00001-0001-0040	NOE URBINA ALCANTAR (115)	105,504.13		105,504.13
2112-056-00001-0001-0041	JOSE ENRIQUE PEREZ TELLEZ (115)	91,292.00		91,292.00
2112-056-00001-0001-0044	SALUD DIGNA A C (115)	25,846.01		25,846.01
2112-056-00001-0001-0045	VICTOR CARLOS GONZALEZ TORRES (115) 2021	121,830.80		121,830.80
2112-056-00001-0001-0049	MIGUEL VEGA GUERRERO (115) 2021	106,205.00		106,205.00
2112-056-00001-0001-0051	CARMEN KARINA TERRASAS NOLASCO 2021 (115)	160,080.00		160,080.00
2112-056-00001-0001-0052	BENJAMÍN RODRÍGUEZ CRUZ (115) 2021	3,132.00		3,132.00
2112-056-00001-0001-0053	ANTONIO NIEVEZ MONTOYA (115) 2021	452,748.00		452,748.00
2112-056-00001-0001-0056	ANTONIO NIEVES MONTOYA 2021 (115)	19,140.00		19,140.00
2112-056-00001-0001-0059	FONDO REVOLVENTE (115) 2021	5,555.92		5,555.92
2112-056-00001-0001-0061	MARIA DE LOURDES AREVALO GARCIA 2021 (115)	132,133.39		132,133.39
2112-056-00001-0001-0062	COMERCIALIZADORA HARDOFT S.A. DE C.V. 2021 (115)	584,523.99		584,523.99
2112-056-00001-0001-0066	LIQUIDACIONES TRABAJADORES 2021 (115)	5,488.00		5,488.00
2112-056-00001-0001-0069	SERGIO GABRIEL GARCIA VILLA 2021 (115)	77,002.50		77,002.50
2112-056-00001-0001-0073	(115) CONSORCIO MEXICANO DE LA CONSTRUCCIÓN SA DE CV 2021	392,923.50		392,923.50
2112-056-00001-0001-0075	OSCAR GUZMAN SOTO (115)	35,900.00		35,900.00
2112-056-00001-0001-0078	ROGELIO MARCO RAMIREZ OLALDE (115) 2021	246,160.00		246,160.00
2112-056-00001-0001-0079	JUAN PABLO CHAVEZ PEREZ (115) 2021	2,708.00		2,708.00
2112-056-00001-0001-0085	115 MARIA DEL CARMEN CORREA ZERMEÑO 2021	57,491.00		57,491.00
2112-056-00001-0001-0087	115 CONTABILIDAD Y SISTEMAS DE ARMONIZACIÓN 2021	34,810.44		34,810.44
2112-056-00001-0001-0088	GERARDO MEJIA HERNANDEZ (115) 2021	59,194.80		59,194.80
2112-056-00001-0001-0089	115 YOLANDA GOMEZ GARCIA 2021	375,327.57		375,327.57

## NOTAS A LOS ESTADOS

### FINANCIEROS

2112-056-00001-0001-0093	115 ARMANDO MONTOYA HERNANDEZ 2021	5,752.40			5,752.40
2112-056-00001-0001-0095	SERGIO RAMIREZ CHAVEZ (115) 2021	16,704.00			16,704.00
2112-056-00001-0001-0096	115 FRANCISCO JAVIER BARRAGAN ALVAREZ 2021	42,842.72			42,842.72
2112-056-00001-0001-0098	115 SANDRA HERNANDEZ MARQUEZ 2021	25,911.00			25,911.00
2112-056-00001-0001-0106	OPERTUR BUZARSI SA DE CV (115) 2021	1,751.00			1,751.00
2112-056-00001-0001-0108	ANTONIA HERNANDEZ YEPEZ (115) 2021	4,640.00			4,640.00
2112-056-00001-0001-0114	HERIBERTO HERNANDEZ VAZQUEZ (115) 2021	444.00			444.00
2112-056-00001-0001-0115	J HABRAHAM MESA VIVANCO (115) 2021	7,712.26			7,712.26
2112-056-00001-0001-0116	ISRAEL CORREA PEREZ (115) 2021	47,520.03			47,520.03
2112-056-00001-0001-0121	ESTER MEJIA DE LA TORRE (115) 2021	119.00			119.00
2112-056-00001-0001-0122	ROBERTO GUILLEN CRISTOBAL (115) 2021	3,016.00			3,016.00
2112-056-00001-0001-0124	115 FERNANDO FLORES RANGEL	20,880.00			20,880.00
2112-056-00001-0001-0127	115 INDUSTRIAL DE PINTURAS VOLTON SA DE CV	126,445.08			126,445.08
2112-056-00001-0001-0128	115 OSCAR MEDINA ROMERO 2021	21,340.00			21,340.00
2112-056-00001-0001-0130	115 MA. DEL CARMEN HERNANDEZ LOPEZ 2021	30,004.33			30,004.33
2112-056-00001-0001-0135	115 MARIA LETICIA ESPARZA RIOS	3,600.00			3,600.00
2112-056-00001-0001-0136	115 ALEJANDRO LOPEZ PATIÑO 2021	470.00			470.00
2112-056-00001-0001-0137	115 ADELA CORREA GONZALEZ 2021	4,060.00			4,060.00
2112-056-00001-0001-0138	115 COMERCIALIZADORA CRYNA SA DE CV 2021	50,000.00			50,000.00
2112-056-00001-0001-0139	115 FRANCISCO MEJIA SANTANA 2021	4,860.00			4,860.00
2112-056-00001-0001-0140	115 LIZETTE GARCIA LOPEZ 2021	128,437.35			128,437.35
2112-056-00001-0001-0141	115 SANJUANA GAYTAN GONZALEZ 2021	522.00			522.00
2112-056-00001-0001-0142	115 PINTURAS DE TODO TIPO Y COMPLEMENTOS SA DE CV 2021	23,918.01			23,918.01
2112-056-00001-0001-0145	115 JOSE ERANDI DURAN NERI 2021	14,635.50			14,635.50
2112-056-00001-0001-0146	115 ALEJANDRO ARROYO GARCIA 2021	13,224.00			13,224.00

001769

## NOTAS A LOS ESTADOS

### FINANCIEROS

2112-056-00001-0001-0148	115 URIEL RODRIGUEZ ALVAREZ 2021	8,816.00			8,816.00	
2112-056-00001-0001-0158	115 EQUIPOS DE BOMBEO Y MTT0 2021	24,360.00			24,360.00	
2112-056-00001-0001-0160	115 JULIO CESAR ALVAREZ RAMOS 2021	6,960.00			6,960.00	
2112-056-00001-0001-0163	<b>115 CESAR ALEJANDRO PADILLA HERRERA</b>	1,500.00			1,500.00	
<b>2112-056-00001-0002</b>	<b>PROVEEDORES 2021 RECURSOS FISCALES (101)</b>	<b>172,291.42</b>			<b>172,291.42</b>	
2112-056-00001-0002-0002	CFE COMISION FEDERAL DE ELECTRICIDAD 2021 (101)	3,200.00			3,200.00	
2112-056-00001-0002-0021	QUALITAS COMPAÑIA DE SEGUROS (101)	24,529.82			24,529.82	
2112-056-00001-0002-0031	JORGE PEREZ GRACIAN (101) 2021	5,568.00			5,568.00	
2112-056-00001-0002-0048	101 EVERARDO ZAMUDIO ARROYO	22,700.00			22,700.00	
2112-056-00001-0002-0057	101 TODO DECORACIONES NAVIDEÑAS Y PATRIAS SA DE CV	116,293.60			116,293.60	
<b>2112-056-00001-0005</b>	<b>PROVEEDORES 2021 DEL FONDO IV PAGADADOS CON RECURSO LOCAL (101)</b>	<b>400.30</b>			<b>400.30</b>	
2112-056-00001-0005-0013	SERGIO GABRIEL GARCIA VILLA 2021 (101)	400.30			400.30	
<b>2112-056-00001-0007</b>	<b>PROVEEDORES 2021 FIV PAGADAS CON (115)</b>	<b>2,435.00</b>			<b>2,435.00</b>	
2112-056-00001-0007-0002	115 MIGUEL VEGA GUERRERO 2021 FIV CON 115	2,435.00			2,435.00	
<b>2112-056-00002</b>	<b>PROVEEDORES 2021 APORTACIONES FEDERALES ETIQUETADAS</b>	<b>166,632.02</b>			<b>166,632.02</b>	
<b>2112-056-00002-0001</b>	<b>PROVEEDORES 2021 FIV (521)</b>	<b>166,632.02</b>			<b>166,632.02</b>	
2112-056-00002-0001-0005	521 YOLANDA GOMEZ GARCIA FIV 2021	67,552.45			67,552.45	
2112-056-00002-0001-0006	521 MIGUEL VEGA GUERRERO FIV 2021	57,454.00			57,454.00	
2112-056-00002-0001-0007	521 MARIANA TAVERA LUCATERO FIV 2021	37,448.38			37,448.38	
2112-056-00002-0001-0008	521 OSCAR GUZMAN SOTO FIV 2021	840.00			840.00	
2112-056-00002-0001-0011	521 VICTOR CARLOS GONZALEZ TORRES FIV 2021	1,867.60			1,867.60	
2112-056-00002-0001-0026	521 SERGIO GABRIEL GARCIA VILLA FIV 2021	0.10			0.10	
2112-056-00002-0001-0028	521 ALFARO CABALLERO WILLIAM RICARDO FIV 2021	400.00			400.00	
2112-056-00002-0001-0036	521 ROGELIO MARCO RAMIREZ OLALDE FIV 2021	178.45			178.45	
2112-056-00002-0001-0037	521 LIZETTE GARCIA LOPEZ FIV 2021	81.00			81.00	

001770

## NOTAS A LOS ESTADOS

### FINANCIEROS

2112-056-00002-0001-0038	521 JOEL SALGADO YAÑEZ FIV 2021	810.04			810.04
--------------------------	---------------------------------	--------	--	--	--------

**OOAPAS:**

2.1.1.2 En la cuenta de **PROVEEDORES POR PAGAR A CORTO PLAZO**; se revela un saldo por la cantidad de **\$ 44,220.00 (Cuarenta y Cuatro Mil Doscientos Veinte Pesos 00/100 M.N.)**, en el cual se registran los adeudos con proveedores derivados de operaciones del ente público, con vencimiento menor o igual a doce meses.

CUENTA CONTABLE	PROVEEDORES 2021 DE RECURSOS FISCALES DE LIBRE DISPOSICION (101)	MONTO	A 90 DÍAS	A 180 DÍAS	A 365 DÍAS	A MÁS DE 365 DÍAS
2112-014-00001-0001	101 CFE SUMINISTRADOR DE SERVICIOS BASICO 2021	44,220.00			44,220.00	

2.1.1.3 El apartado de **CONTRATISTAS POR OBRAS PÚBLICAS POR PAGAR A CORTO PLAZO**; con saldo de **\$ 4,701,446.03 (Cuatro Millones Setecientos Un Mil Cuatrocientos Cuarenta y Seis Pesos 03/100 M.N.)**, representa el monto de los adeudos con contratistas derivados de obras, proyectos productivos y acciones de fomento a cubrirse en un plazo menor o igual a doce meses.

CUENTA	NOMBRE DE LA CUENTA	MONTO	A 90 DIAS	A 180 DIAS	A 365 DIAS	A MÁS DE 365 DIAS
2113	CONTRATISTAS POR OBRAS PÚBLICAS POR PAGAR A CORTO PLAZO.	4,701,446.03				4,701,446.03
2113-050	CONTRATISTAS FORTAFIN 2018 (3)	368,809.27				368,809.27
2113-050-00001	CONTRATISTAS FIII 2018	368,809.27				368,809.27
2113-050-00001-0001	EDIFICADORA MOAKUNI, S.A. DE C.V.	368,809.27				368,809.27
2113-051	CONTRATISTAS FIII 2019	599,972.47				599,972.47
2113-051-00010	PROYECTO Y CONSTRUCCIÓN DE OBRA CIVIL DE ORIENTE, S.A. DE C.V.	599,972.47				599,972.47
2113-053	CONTRATISTAS FG 2019	900,000.00				900,000.00
2113-053-00003	CONSTRUCTORA Y EDIFICADORA VALLADOLID, S.A. DE C.V. FG 2019	900,000.00				900,000.00
2113-056	PROVEEDORES Y CONTRATISTAS 2021 FIII (520)	2,832,664.29				2,832,664.29
2113-056-00013	YARATZETH CORREA PÉREZ	2,832,664.29				2,832,664.29

2.1.1.5 En el apartado de **TRANSFERENCIAS OTORGADAS POR PAGAR A CORTO PLAZO**; se detecta un saldo por la cantidad de **\$ 177,201.00 (Ciento Setenta y Siete Mil Doscientos Un Pesos 00/100 M.N.)**, importe en el que se registran los adeudos que el ente público tenga, ya sea en forma directa o indirecta con los sectores público, privado y externo.

CUENTA	NOMBRE DE LA CUENTA	MONTO	A 90 DIAS	A 180 DIAS	A 365 DIAS	A MÁS DE 365 DIAS
2115	TRANSFERENCIAS OTORGADAS POR PAGAR A CORTO PLAZO.	177,201.00			177,201.00	
2115-056	TRANSFERENCIAS 2021	177,201.00			177,201.00	

## NOTAS A LOS ESTADOS

### FINANCIEROS

2115-056-00001	TRANSFERENCIAS 2021 DE RECURSO DE LIBRE DISPOSICION	177,200.00			177,200.00
2115-056-00001-0001	TRANSFERENCIAS 2021 TRANSFE LIBRE DISPOSICION (115)	177,200.00			177,200.00
2115-056-00001-0001-0005	SUBSIDIOS 2021 (115)	177,200.00			177,200.00
2115-056-00002	TRANSFERENCIA 2021 APORTACIONES FEDERALES ETIQUETADAS	1.00			1.00
2115-056-00002-0001	TRANSFERENCIA 2021 FIV	1.00			1.00
2115-056-00002-0001-0001	PENSION ALIMENTICIA FIV 2021 (521)	1.00			1.00

2.1.1.7 El apartado de **RETENCIONES Y CONTRIBUCIONES POR PAGAR A CORTO PLAZO**; muestra un saldo por la cantidad de \$ **1,335,723.89 (Un Millón Trescientos Treinta y Cinco Mil Setecientos Veintitrés Pesos 89/100 M.N.)**, importe que representa los montos de las retenciones efectuadas a contratistas y a proveedores de bienes y servicios, las retenciones sobre las remuneraciones realizadas al personal, así como las contribuciones por pagar, todas ellas a muy corto plazo.

CUENTA	NOMBRE DE LA CUENTA	MONTO	A 90 DIAS	A 180 DIAS	A 365 DIAS	A MÁS DE 365 DIAS
2117	RETENCIONES Y CONTRIBUCIONES POR PAGAR A CORTO PLAZO.	1,335,723.89			1,288,169.52	27,914.95
2117-001	ISR RETENIDO	27,914.95				27,914.95
2117-001-00004	ISR 2003	3,097.00				3,097.00
2117-001-00015	RETENCIÓN DE ISR 2020	24,817.95				24,817.95
2117-032	5 AL MILLAR DE FAEISPUM 2019	12,790.13				12,790.13
2117-032-00001	5 AL MILLAR: OBRA 74 PAVIMENTACIÓN DE LA CALLE LIC. RAFAEL CARRILLO	12,790.13				12,790.13
2117-033	ISR EJERCICIO 2020	6,849.29				6,849.29
2117-033-00001	ISR FIV 2020	2,497.92				2,497.92
2117-033-00003	ISR RETENIDO HONORARIOS FG 2020	3,805.78				3,805.78
2117-033-00004	ISR FG 2020	545.59				545.59
2117-056	RETENCIONES Y CONTRIBUCIONES 2021 POR PAGAR A CORTO PLAZO	1,288,169.52			1,288,169.52	
2117-056-00001	IMPUESTOS 2021 DE RECURSOS DE LIBRE DISPOSICION	1,279,202.09			1,279,202.09	
2117-056-00001-0001	IMPUESTOS 2021 TRANSFERENCIAS DE LIBRE DISPOSICION (115)	1,264,386.68			1,264,386.68	
2117-056-00001-0001-0001	115 ISR RETENIDO POR HONORARIOS RECURSO FEDERAL	1,970.00			1,970.00	
2117-056-00001-0001-0002	115 ISR RETENIDO ASIMILADOS A SALARIOS 2021 RECURSO FEDERAL	23,110.35			23,110.35	
2117-056-00001-0001-0003	115 ISR RETENIDO NOMINA 2021 RECURSO FEDERAL	1,239,306.33			1,239,306.33	
2117-056-00001-0002	IMPUESTOS 2021 RECURSOS FEDERALES (101)	0.28			0.28	

001772

## NOTAS A LOS ESTADOS

### FINANCIEROS

2117-056-00001-0002-0003	101 ISR RETENIDO NOMINA 2021 RECURSO LOCAL	0.28			0.28
<b>2117-056-00001-0004</b>	<b>(101) RETENCIONES 5 AL MILLAR 2021 LIBRE DISPOSICIÓN</b>	<b>8,350.42</b>			<b>8,350.42</b>
2117-056-00001-0004-0001	(101) 5 AL MILLAR CONSTRUCCION DEL ARCO DE BIENVENIDA 2019	5,371.57			5,371.57
2117-056-00001-0004-0002	(101) 5 AL MILLAR CONSTRUCCION DE PANTEON MUNICIPAL SEGUNDA ETAPA 2019	2,978.85			2,978.85
<b>2117-056-00001-0005</b>	<b>(115) RETENCIONES 5 AL MILLAR 2021 LIBRE DISPOSICIÓN</b>	<b>6,464.71</b>			<b>6,464.71</b>
2117-056-00001-0005-0001	(115) 5 AL MILLAR CONSTRUCCION DE PANTEON MUNICIPAL 2018	6,464.71			6,464.71
<b>2117-056-00002</b>	<b>IMPUESTOS Y RETENCIONES 2021 APORTACIONES FEDERALES ETIQUETADAS</b>	<b>8,967.43</b>			<b>8,967.43</b>
<b>2117-056-00002-0001</b>	<b>IMPUESTOS 2021 FIV (521)</b>	<b>8,967.35</b>			<b>8,967.35</b>
2117-056-00002-0001-0001	ISR RETENCION POR SERVICIOS PROFESIONALES FIV 2021 (521)	1,582.78			1,582.78
2117-056-00002-0001-0002	ISR FIV 2021 (521)	7,384.57			7,384.57
<b>2117-056-00002-0004</b>	<b>IMPUESTOS Y RETENCIONES 2021 FIII (520)</b>	<b>0.08</b>			<b>0.08</b>
2117-056-00002-0004-0002	(520) ISR OBRA 052 PAVIMENTACION DE CALLE 30 DE SEPTIEMBRE	0.08			0.08

#### OOAPAS:

2.1.1.7 El apartado de **RETENCIONES Y CONTRIBUCIONES POR PAGAR A CORTO PLAZO**; muestra un saldo por la cantidad de **\$ 41,826.31 (Cuarenta y Un Mil Ochocientos Veintiséis Pesos 31/100 M.N.)**, importe que representa los montos de las retenciones efectuadas a contratistas y a proveedores de bienes y servicios, las retenciones sobre las remuneraciones realizadas al personal, así como las contribuciones por pagar, todas ellas a muy corto plazo.

CUENTA CONTABLE	DESCRIPCION	MONTO	A 90 DÍAS	A 180 DÍAS	A 365 DÍAS	A MÁS DE 365 DÍAS
2117-001-00006	IVA POR TRASLADAR	27,445.37				27,445.37
2117-014-00001-0001-0002	IVA POR PAGAR 2021 (101)	25,691.94			25,691.94	

2.1.1.9 En el apartado de **OTRAS CUENTAS POR PAGAR A CORTO PLAZO**; se registra un saldo por la cantidad de **\$ 1,161,160.70 (Un Millón Ciento Sesenta y Un Mil Ciento Sesenta Pesos 70/100 M.N.)** monto que está constituido por el total de los adeudos diferentes del ente público, que deberán pagarse en un plazo menor o igual a doce meses.

CUENTA	NOMBRE DE LA CUENTA	MONTO	A 90 DIAS	A 180 DIAS	A 365 DIAS	A MÁS DE 365 DIAS
<b>2119</b>	<b>OTRAS CUENTAS POR PAGAR A CORTO PLAZO.</b>	<b>361,436.92</b>			<b>1,018.39</b>	<b>359,718.53</b>
<b>2119-001</b>	<b>ACREEDORES</b>	<b>359,718.53</b>				<b>359,718.53</b>
2119-001-00010	GOBIERNO DEL ESTADO 2% NOMINA 201	333,127.57				333,127.57

## NOTAS A LOS ESTADOS

### FINANCIEROS

2119-001-00023	MARIA DE LOURDES FLORES CORTES AC FG 2019 LAUDO	15,000.00			15,000.00
2119-001-00030	YARELI PEREZ JACOBO	642.45			642.45
2119-001-00032	ROMAN VERA ZAMUDIO 2020	10,293.58			10,293.58
<b>2119-002</b>	<b>ACREEDORES FG 2020</b>	<b>700.00</b>			<b>700.00</b>
2119-002-00013	VICTOR HUGO SANCHEZ MEDINA ACREEDOR 2020	700.00			700.00
<b>2119-056</b>	<b>ACREEDORES EJERCICIO 2021 A CORTO PLAZO</b>	<b>802,493.10</b>		<b>802,493.10</b>	
<b>2119-056-00001</b>	<b>ACREEDORES 2021 RECURSO DE LIBRE DISPOSICION</b>	<b>802,492.30</b>		<b>802,492.30</b>	
<b>2119-056-00001-0001</b>	<b>ACREEDORES 2021 TRANSFERENCIA DE LIBRE DISPOSICION (115)</b>	<b>802,340.80</b>		<b>802,340.80</b>	
2119-056-00001-0001-0001	BBVA RECURSO LOCAL 1694	782,873.00		782,873.00	
2119-056-00001-0001-0008	115 ERNESTO TLACAELEL RAMIREZ	6,896.00		6,896.00	
2119-056-00001-0001-0009	115 MARIA DENNIS PEREZ CORREA	972.00		972.00	
2119-056-00001-0001-0014	OOAPAS 115 2021	11,599.00		11,599.00	
2119-056-00001-0001-0018	AJUSTE POR REDONDEO	0.80		0.80	
<b>2119-056-00001-0002</b>	<b>ACREEDORES 2021 DE RECURSO FISCAL (101)</b>	<b>151.50</b>		<b>151.50</b>	
2119-056-00001-0002-0004	101 AMAYRANI GOMEZ TORICHE 2021	1.50		1.50	
2119-056-00001-0002-0011	101 MIRIAM JIMENEZ	150.00		150.00	

#### OOAPAS:

2.1.1.9 En el apartado de **OTRAS CUENTAS POR PAGAR A CORTO PLAZO**; se registra un saldo por la cantidad de \$ **10,000.00 (Diez Mil Pesos 00/100 M.N.)**, monto que está constituido por el total de los adeudos diferentes del ente público, que deberán pagarse en un plazo menor o igual a doce meses.

CUENTA CONTABLE	DESCRIPCION	MONTO
2119-003-00004	JAVIER CORREA AGUILAR	10,000.00

#### II) NOTAS AL ESTADO DE ACTIVIDADES

##### INGRESOS Y OTROS BENEFICIOS

Representan el importe de los ingresos y otros beneficios del ente público provenientes de ingresos de gestión, participaciones, aportaciones, convenios, incentivos derivados de la colaboración fiscal, fondos distintos de aportaciones, transferencias, asignaciones, subsidios y subvenciones, pensiones y jubilaciones, y otros ingresos y beneficios.

## NOTAS A LOS ESTADOS

### FINANCIEROS

#### INGRESOS DE GESTIÓN

Este grupo está compuesto por el importe total de los ingresos provenientes de contribuciones, productos, aprovechamientos, así como de venta de bienes y prestación de servicios.

4.1.1. El rubro de **IMPUESTOS**; refleja un saldo de **\$ 12, 810,903.00 (Doce Millones Ochocientos Diez Mil Novecientos Tres Pesos 00/100 M.N.)**, importe que representa el total de las contribuciones establecidas en Ley que pagan las personas físicas y/o morales, que se encuentran en la situación jurídica o de hecho prevista por la misma y que son distintas de las aportaciones de seguridad social, contribuciones de mejoras y derechos.

Concepto	2021	2020
Municipio de Zinapécuaro Michoacán	\$ 12, 810,903.00	\$ 11,108,310.00
Organismo Operador de Agua Potable, Alcantarillado y Saneamiento de Zinapécuaro	\$ 0.00	\$ 0.00
<b>Suma</b>	<b>\$ 12, 810,903.00</b>	<b>\$ 11,108,310.00</b>

411	IMPUESTOS	12,810,903.00
4112	IMPUESTOS SOBRE EL PATRIMONIO	11,193,062.00
4113	IMPUESTOS SOBRE LA PRODUCCION, EL CONSUMO Y LAS TRANSACCIONES	621,703.00
4117	ACCESORIOS DE IMPUESTOS	996,138.00

4.1.4 En el rubro de **DERECHOS**; se indica un saldo por la cantidad de **\$ 17,172,748.00 (Diecisiete Millones Ciento Setenta y Dos Mil Setecientos Cuarenta y Ocho Pesos 00/100 M.N.)**, importe que se conforma del total de contribuciones establecidas en Ley por el uso o aprovechamiento de los bienes del dominio público, así como por recibir servicios que presta el Estado en sus funciones de derecho público, excepto cuando se presten por organismos descentralizados u órganos desconcentrados cuando en este último caso, se trate de contraprestaciones que no se encuentren previstas en las leyes correspondientes. También son derechos las contribuciones a cargo de los organismos públicos descentralizados por prestar servicios exclusivos del Estado.

Concepto	2021	2020
Municipio de Zinapécuaro Michoacán	\$ 9,934,272.45	\$ 8,475,689.81
Organismo Operador de Agua Potable, Alcantarillado y Saneamiento de Zinapécuaro	\$ 7,238,475.55	\$ 6,624,230.99
<b>Suma</b>	<b>\$ 17,172,748.00</b>	<b>\$ 15,099,920.80</b>

001775

## NOTAS A LOS ESTADOS

### FINANCIEROS

414	DERECHOS.	9,934,272.45
4141	DERECHOS POR EL USO, GOCE, APROVECHAMIENTO O EXPLOTACION DE BIENES DE DOMINIO PUBLICO	412,889.00
4143	DERECHOS POR PRESTACION DE SERVICIOS	8,515,561.02
4144	ACCESORIOS DE DERECHOS	600.00
4149	OTROS DERECHOS	1,005,222.43

#### OOAPAS:

CONCEPTO	2021
<b>INGRESOS Y OTROS BENEFICIOS</b>	
<b>INGRESOS DE GESTION</b>	<b>7,238,475.55</b>
IMPUESTOS	0.00
CUOTAS Y APORTACIONES DE SEGURIDAD SOCIAL.	0.00
CONTRIBUCIONES DE MEJORAS.	0.00
DERECHOS.	7,238,475.55
PRODUCTOS DE TIPO CORRIENTE	0.00
APROVECHAMIENTO DE TIPO CORRIENTE	0.00
INGRESOS POR VENTA DE BIENES Y SERVICIOS	0.00
INGRESOS NO COMPRENDIDOS EN LAS FRACCIONES DE LA LEY DE INGRESOS CAUSADOS EN EJERCICIOS FISCALES AN	0.00

4.1.5 El rubro de **PRODUCTOS**; registra un saldo por un importe de \$ 872.42 (Ochocientos Setenta y Dos Pesos 42/100 M.N.), el cual representa el total de ingresos por contraprestaciones por los servicios que preste el Estado en sus funciones de derecho privado.

Concepto	2021	2020
Municipio de Zinapécuaro Michoacán	\$ 872.42	\$ 43,211.38
Organismo Operador de Agua Potable, Alcantarillado y Saneamiento de Zinapécuaro	\$ 0.00	\$ 0.00
<b>Suma</b>	<b>\$ 872.42</b>	<b>\$ 43,211.38</b>

415	PRODUCTOS	872.42
4151	PRODUCTOS	872.42
4151-051	PRODUCTOS	872.42
4151-051-00005	RENDIMIENTOS DE CAPITAL.	872.42
4151-051-00005-0001	RENDIMIENTOS DE CAPITAL.	85.54
4151-051-00005-0002	RENDIMIENTO DE CAPITAL CTA 1546 FIII 2021	662.89
4151-051-00005-0003	RENDIMIENTO DE CAPITAL CTA 1643 FIV 2021	123.99

## NOTAS A LOS ESTADOS

### FINANCIEROS

4.1.6 En el rubro de **APROVECHAMIENTOS**; con saldo por la cantidad de **\$ 1, 382,978.42 (Un Millón Trescientos Ochenta y Dos Mil Novecientos Setenta y Ocho Pesos 42/100 M.N.)**, se registra el importe de los ingresos que percibe el Ente Público por funciones de derecho público distintos de las contribuciones, los ingresos derivados de financiamientos y de los que obtengan los organismos descentralizados y las empresas de participación estatal y municipal.

Concepto	2021	2020
Municipio de Zinapécuaro Michoacán	\$ 1,382,978.42	\$ 2,045,741.90
Organismo Operador de Agua Potable, Alcantarillado y Saneamiento de Zinapécuaro	\$ 0.00	\$ 0.00
<b>Suma</b>	<b>\$ 1, 382, 978.42</b>	<b>\$ 2, 045, 741.90</b>

416	APROVECHAMIENTOS	1,382,978.42
4162	MULTAS.	80,320.00
4169	OTROS APROVECHAMIENTOS	1,302,658.42

### PARTICIPACIONES, APORTACIONES, CONVENIOS, INCENTIVOS DERIVADOS DE LA COLABORACIÓN FISCAL, FONDOS DISTINTOS DE APORTACIONES, TRANSFERENCIAS, ASIGNACIONES, SUBSIDIOS Y SUBVENCIONES, Y PENSIONES Y JUBILACIONES.

Comprende el importe de los recursos que reciben las Entidades Federativas y Municipios por concepto de participaciones, aportaciones, convenios, incentivos derivados de la colaboración fiscal, fondos distintos de aportaciones; así como los ingresos de los entes públicos provenientes de transferencias, asignaciones, subsidios y subvenciones, y pensiones y jubilaciones.

4.2.1. El rubro de **PARTICIPACIONES, APORTACIONES, CONVENIOS, INCENTIVOS DERIVADOS DE LA COLABORACIÓN FISCAL Y FONDOS DISTINTOS DE APORTACIONES**; cuyo saldo es de **\$ 136,223,109.67 (Ciento Treinta y Seis Millones Doscientos Veintitrés Mil Ciento Nueve Pesos 67/100 M.N.)**, representa el importe de los recursos que reciben las Entidades Federativas y los Municipios por concepto de participaciones, aportaciones, convenios, incentivos derivados de la colaboración fiscal y fondos distintos de aportaciones.

Concepto	2021	2020
Municipio de Zinapécuaro Michoacán	\$ 136,082,443.67	\$ 135,481,412.06
Organismo Operador de Agua Potable, Alcantarillado y Saneamiento de Zinapécuaro	\$ 140,666.00	\$ 100,922.00
<b>Suma</b>	<b>\$ 136,223,109.67</b>	<b>\$ 135,582,334.06</b>

001777

## NOTAS A LOS ESTADOS

### FINANCIEROS

<b>421</b>	<b>PARTICIPACIONES, APORTACIONES, CONVENIOS, INCENTIVOS DERIVADOS DE LA COLABORACIÓN FISCAL Y FONDOS DISTINTOS DE APORTACIONES</b>	<b>136,082,443.67</b>
<b>4211</b>	<b>PARTICIPACIONES</b>	<b>68,087,568.00</b>
<b>4211-081</b>	<b>PARTICIPACIONES.</b>	<b>68,087,568.00</b>
<b>4211-081-00001</b>	<b>PARTICIPACIONES EN RECURSOS DE LA FEDERACION</b>	<b>67,989,364.00</b>
4211-081-00001-0001	FONDO GENERAL DE PARTICIPACIONES	43,556,621.00
4211-081-00001-0002	FONDO DE FOMENTO MUNICIPAL	13,937,559.00
4211-081-00001-0003	FONDO DE FISCALIZACION Y RECAUDACION	1,962,575.00
4211-081-00001-0006	IMPUESTO ESPECIAL SOBRE PRODUCCION Y SERVICIOS	1,252,880.00
4211-081-00001-0009	FONDO DE COMPENSACIÓN DE GASOLINAS Y DIÉSEL	649,557.00
4211-081-00001-0010	PARTICIPACIONES POR EL 100% DE LA RECAUDACIÓN DEL IMPUESTO SOBRE LA RENTA QUE SE ENTERE A LA FEDERACIÓN POR EL SALARIO	3,768,031.00
4211-081-00001-0011	IMPUESTO ESPECIAL SOBRE PRODUCCIÓN Y SERVICIOS A LA VENTA FINAL DE GASOLINAS Y DIESEL	1,193,391.00
4211-081-00001-0012	FONDO DE ESTABILIZACION DE LOS INGRESOS DE LAS ENTIDADES FEDERATIVAS	811,812.00
4211-081-00001-0013	INCENTIVOS POR LA ADMINISTRACIÓN DEL IMPUESTO SOBRE ENAJENACIÓN DE BIENES	165,864.00
4211-081-00001-0014	FONDO DE COMPENSACION DEL IMPUESTO SOBRE AUTOMOVILES NUEVOS	155,653.00
4211-081-00001-0015	IMPUESTO SOBRE AUTOMÓVILES NUEVOS	535,421.00
<b>4211-081-00002</b>	<b>PARTICIPACIONES EN RECURSOS DE LA ENTIDAD FEDERATIVA</b>	<b>52,349.00</b>
4211-081-00002-0001	IMPUESTO SOBRE LOTERIAS, RIFAS, SORTEOS Y CONCURSOS	52,249.00
4211-081-00002-0003	FONDO DE APORTACIONES ESTATALES PARA LA INFRAESTRUCTURA DE LOS SERVICIOS PUBLICOS MUNICIPALES.	100.00
<b>4211-081-00003</b>	<b>OTRAS PARTICIPACIONES</b>	<b>45,855.00</b>
4211-081-00003-0001	OTRAS PARTICIPACIONES	45,855.00
<b>4212</b>	<b>APORTACIONES</b>	<b>67,939,389.00</b>
<b>4212-082</b>	<b>APORTACIONES.</b>	<b>67,939,389.00</b>
<b>4212-082-00002</b>	<b>APORTACIONES DE LA FEDERACION PARA LOS MUNICIPIOS</b>	<b>67,939,389.00</b>
4212-082-00002-0001	FONDO DE APORTACIONES PARA LA INFRAESTRUCTURA SOCIAL MUNICIPAL Y LAS DEMARCACIONES TERRITORIALES DEL DISTRITO FEDERAL	35,426,515.00
4212-082-00002-0002	FONDO DE APORTACIONES PARA EL FORTALECIMIENTO DE LOS MUNICIPIOS Y DE LAS DEMARCACIONES TERRITORIALES DEL DISTRITO FEDERAL	32,512,874.00
<b>4213</b>	<b>CONVENIOS</b>	<b>55,486.67</b>
<b>4213-083</b>	<b>CONVENIOS.</b>	<b>55,486.67</b>
4213-083-00022	TRANSFERENCIAS MUNICIPALES POR CONVENIO	55,486.67

001778

## NOTAS A LOS ESTADOS

### FINANCIEROS

#### OOAPAS:

CONCEPTO	2021
<b>PARTICIPACIONES, APORTACIONES, CONVENIOS, INCENTIVOS DERIVADOS DE LA COLABORACIÓN FISCAL</b>	<b>140,666.00</b>
PARTICIPACIONES, APORTACIONES, CONVENIOS, INCENTIVOS DERIVADOS DE LA COLABORACIÓN FISCAL Y FONDOS	140,666.00
TRANSFERENCIAS, ASIGNACIONES, SUBSIDIOS Y SUBVENCIONES, Y PENSIONES Y JUBILACIONES	0.00

#### OTROS INGRESOS Y BENEFICIOS

Este grupo se integra del importe de otros ingresos y beneficios obtenidos por los entes públicos, así como otros ingresos propios obtenidos por los Poderes Legislativo y Judicial, los Órganos Autónomos y las entidades de la administración pública paraestatal y paramunicipal por sus actividades diversas no inherentes a su operación que generan recursos y que no sean ingresos por venta de bienes o prestación de servicios.

4.3.9 En el rubro de **OTROS INGRESOS Y BENEFICIOS VARIOS**; se identifica un saldo por la cantidad de **\$ 20,124.78 (Veinte Mil Ciento Veinticuatro Pesos 78/100 M.N.)**, el cual se conforma del valor total de otros ingresos y beneficios varios no incluidos en los rubros anteriores, obtenidos por los entes públicos, como es la utilidad por venta de bienes inmuebles, muebles e intangibles, entre otros; asimismo, considera los otros ingresos propios obtenidos por los Poderes Legislativo y Judicial, los Órganos Autónomos y las entidades de la administración pública paraestatal y paramunicipal por sus actividades diversas no inherentes a su operación que generan recurso, tales como donativos en efectivo, entre otros.

Concepto	2021	2020
Municipio de Zinapécuaro Michoacán	\$ 20,124.78	\$ 0.00
Organismo Operador de Agua Potable, Alcantarillado y Saneamiento de Zinapécuaro	\$ 0.00	\$ 7.25
<b>Suma</b>	<b>\$ 20,124.78</b>	<b>\$ 7.25</b>

43	<b>OTROS INGRESOS Y BENEFICIOS</b>	<b>20,124.78</b>
439	<b>OTROS INGRESOS Y BENEFICIOS VARIOS</b>	<b>20,124.78</b>
4399	<b>OTROS INGRESOS Y BENEFICIOS VARIOS</b>	<b>20,124.78</b>
4399-001	<b>INGRESOS DE EJERCICIOS ANTERIORES</b>	<b>20,124.78</b>

En el apartado de **TOTAL DE INGRESOS Y OTROS BENEFICIOS**; se percibe un saldo por la cantidad de **\$ 167,610,736.29 (Ciento Sesenta Millones Doscientos Treinta y Un Mil Quinientos Noventa y Cuatro Pesos 74/100 M.N.)**, importe que comprende la sumatoria total de los Ingresos, tales como: Ingresos de Gestión (impuestos, cuotas y aportaciones de seguridad social, contribuciones de mejoras, derechos, productos, aprovechamientos, ingresos por venta de bienes y prestación de servicios), Asignaciones, Subsidios y Subvenciones, y Pensiones y Jubilaciones (Participaciones, Aportaciones, Convenios, Incentivos Derivados de la Colaboración Fiscal y Fondos Distintos de Aportaciones, Transferencias, Asignaciones, Subsidios y Subvenciones, y Pensiones y Jubilaciones), Otros Ingresos y Beneficios

## NOTAS A LOS ESTADOS

### FINANCIEROS

(Ingresos Financieros, Incremento por Variación de Inventarios, Disminución del Exceso de Estimaciones por Pérdida o Deterioro u Obsolescencia, Disminución del Exceso de Provisiones, Otros Ingresos y Beneficios Varios).

<b>INGRESOS DE GESTION</b>	<b>24,129,026.29</b>
IMPUESTOS	12,810,903.00
CUOTAS Y APORTACIONES DE SEGURIDAD SOCIAL.	0.00
CONTRIBUCIONES DE MEJORAS.	0.00
DERECHOS.	9,934,272.45
PRODUCTOS	872.42
APROVECHAMIENTOS	1,382,978.42
INGRESOS POR VENTA DE BIENES Y PRESTACIÓN DE SERVICIOS.	0.00
<b>PARTICIPACIONES, APORTACIONES, CONVENIOS, INCENTIVOS DERIVADOS DE LA COLABORACIÓN FISCAL, FONDOS DISTINTOS DE APORTACIONES, TRANSFERENCIAS, ASIGNACIONES, SUBSIDIOS Y SUBVENCIONES, Y PENSIONES Y JUBILACIONES</b>	<b>136,082,443.67</b>
PARTICIPACIONES, APORTACIONES, CONVENIOS, INCENTIVOS DERIVADOS DE LA COLABORACIÓN FISCAL Y FONDOS DISTINTOS DE APORTACIONES	136,082,443.67
TRANSFERENCIAS, ASIGNACIONES, SUBSIDIOS Y SUBVENCIONES, Y PENSIONES Y JUBILACIONES	0.00
<b>OTROS INGRESOS Y BENEFICIOS</b>	<b>20,124.78</b>
INGRESOS FINANCIEROS	0.00
INCREMENTO POR VARIACION DE INVENTARIOS	0.00
DISMINUCION DEL EXCESO DE ESTIMACION POR PERDIDA O DETERIORO U OBSOLESCENCIA	0.00
DISMINUCION DEL EXCESO DE PROVISIONES	0.00
OTROS INGRESOS Y BENEFICIOS VARIOS	20,124.78
<b>TOTAL DE INGRESOS Y OTROS BENEFICIOS</b>	<b>160,231,594.74</b>

OOAPAS:

001780

## NOTAS A LOS ESTADOS

### FINANCIEROS

CONCEPTO	2021
<b>INGRESOS Y OTROS BENEFICIOS</b>	
<b>INGRESOS DE GESTION</b>	<b>7,238,475.55</b>
IMPUESTOS	0.00
CUOTAS Y APORTACIONES DE SEGURIDAD SOCIAL.	0.00
CONTRIBUCIONES DE MEJORAS.	0.00
DERECHOS.	7,238,475.55
PRODUCTOS DE TIPO CORRIENTE	0.00
APROVECHAMIENTO DE TIPO CORRIENTE	0.00
INGRESOS POR VENTA DE BIENES Y SERVICIOS	0.00
INGRESOS NO COMPRENDIDOS EN LAS FRACCIONES DE LA LEY DE INGRESOS CAUSADOS EN EJERCICIOS FISCALES AN	0.00
<b>PARTICIPACIONES, APORTACIONES, CONVENIOS, INCENTIVOS DERIVADOS DE LA COLABORACIÓN FISCAL</b>	<b>140,666.00</b>
PARTICIPACIONES, APORTACIONES, CONVENIOS, INCENTIVOS DERIVADOS DE LA COLABORACIÓN FISCAL Y FONDOS	140,666.00
TRANSFERENCIAS, ASIGNACIONES, SUBSIDIOS Y SUBVENCIONES, Y PENSIONES Y JUBILACIONES	0.00
<b>OTROS INGRESOS Y BENEFICIOS</b>	<b>0.00</b>
INGRESOS FINANCIEROS	0.00
INCREMENTO POR VARIACION DE INVENTARIOS	0.00
DISMINUCION DEL EXCESO DE ESTIMACION POR PERDIDA O DETERIORO U OBSOLESCENCIA	0.00
DISMINUCION DEL EXCESO DE PROVISIONES	0.00
OTROS INGRESOS Y BENEFICIOS VARIOS	0.00
<b>TOTAL DE INGRESOS Y OTROS BENEFICIOS</b>	<b>7,379,141.55</b>

### GASTOS Y OTRAS PÉRDIDAS

Representa el importe de los gastos y otras pérdidas del ente público, incurridos por gastos de funcionamiento, intereses, transferencias, participaciones y aportaciones otorgadas, otras pérdidas de la gestión y extraordinarias, entre otras.

### GASTOS DE FUNCIONAMIENTO

Comprende el importe del gasto por servicios personales, materiales, suministros y servicios generales no personales, necesarios para el funcionamiento del ente público.

5.1.1. En el rubro de **SERVICIOS PERSONALES**; se refleja un saldo por la cantidad de **\$ 66, 357, 679.55 (Sesenta y Seis Millones Trecientos Cincuenta y Siete Mil Seiscientos Setenta Y Nueve Pesos 55/100 M.N.)**, el cual representa el importe total del gasto por remuneraciones del personal de carácter permanente y transitorio al servicio del ente público y las obligaciones que de ello se deriven.

Concepto	2021	2020
Municipio de Zinapécuaro Michoacán	\$ 63, 591,810.67	\$ 66,261,730.76
Organismo Operador de Agua Potable, Alcantarillado y Saneamiento de Zinapécuaro	\$ 2,765,868.88	\$ 2,683,821.16
<b>Suma</b>	<b>\$ 66,357,679.55</b>	<b>\$ 68,945,551.86</b>

## NOTAS A LOS ESTADOS

### FINANCIEROS

511	SERVICIOS PERSONALES.	63,591,810.67
5111	REMUNERACIONES AL PERSONAL DE CARÁCTER PERMANENTE.	50,284,635.78
5112	REMUNERACIONES AL PERSONAL DE CARÁCTER TRANSITORIO.	3,125,107.80
5113	REMUNERACIONES ADICIONALES Y ESPECIALES.	8,382,739.51
5114	SEGURIDAD SOCIAL.	653,802.58
5115	OTRAS PRESTACIONES SOCIALES Y ECONÓMICAS.	1,145,525.00

**OOAPAS:**

511	SERVICIOS PERSONALES.	2,765,868.88
-----	-----------------------	--------------

5.1.2. El rubro de **MATERIALES Y SUMINISTROS**; arroja un saldo por la cantidad de \$ **21, 191, 026.06** (Veintiún Millones Ciento Noventa y Un Mil Veintiséis Pesos 06/100 M.N.), importe que se constituye del total del gasto por toda clase de insumos y suministros requeridos para la prestación de bienes y servicios, para el desempeño de las actividades administrativas.

Concepto	2021	2020
Municipio de Zinapécuaro Michoacán	\$ 20,042,532.10	\$ 18,029,684.95
Organismo Operador de Agua Potable, Alcantarillado y Saneamiento de Zinapécuaro	\$ 1,148,493.96	\$ 1,208,900.21
<b>Suma</b>	<b>\$ 21,191,026.06</b>	<b>\$ 19,238,585.1</b>

512	MATERIALES Y SUMINISTROS.	20,042,532.10
5121	MATERIALES DE ADMINISTRACIÓN, EMISIÓN DE DOCUMENTOS Y ARTÍCULOS OFICIALES.	1,939,610.38
5122	ALIMENTOS Y UTENSILIOS.	863,131.64
5124	MATERIALES Y ARTÍCULOS DE CONSTRUCCIÓN Y DE REPARACIÓN	3,157,016.53
5125	PRODUCTOS QUÍMICOS, FARMACÉUTICOS Y DE LABORATORIO	1,594,286.59
5126	COMBUSTIBLES, LUBRICANTES Y ADITIVOS	9,584,049.37
5127	VESTUARIO, BLANCOS, PRENDAS DE PROTECCIÓN Y ARTÍCULOS DEPORTIVOS	753,065.52
5129	HERRAMIENTAS, REFACCIONES Y ACCESORIOS MENORES	2,151,372.07

**OOAPAS:**

512	MATERIALES Y SUMINISTROS.	1,148,493.96
-----	---------------------------	--------------

## NOTAS A LOS ESTADOS

### FINANCIEROS

5.1.3. En el rubro de **SERVICIOS GENERALES**; con saldo por la cantidad de **\$ 29,250,236.04 (Veintinueve Millones Doscientos Cincuenta Mil Doscientos Treinta y Seis Pesos 04/100 M.N.)** se indica el importe total del gasto por todo tipo de servicios que se contraten con particulares o instituciones del propio sector público; así como los servicios oficiales requeridos para el desempeño de actividades vinculadas con la función pública.

Concepto	2021	2020
Municipio de Zinapécuaro Michoacán	\$ 26,254,101.87	\$ 22,004,058.19
Organismo Operador de Agua Potable, Alcantarillado y Saneamiento de Zinapécuaro	\$ 2,996,134.17	\$ 2,401,747.94
<b>Suma</b>	<b>\$ 29,250,236.04</b>	<b>\$ 24,405,806.13</b>

513	SERVICIOS GENERALES	26,254,101.87
5131	SERVICIOS BÁSICOS	19,589,165.09
5132	SERVICIOS DE ARRENDAMIENTO	1,615,954.80
5133	SERVICIOS PROFESIONALES, CIENTÍFICOS, TÉCNICOS Y OTROS SERVICIOS	1,719,205.76
5134	SERVICIOS FINANCIEROS, BANCARIOS Y COMERCIALES	441,341.08
5135	SERVICIOS DE INSTALACIÓN, REPARACIÓN, MANTENIMIENTO Y CONSERVACIÓN	993,632.85
5136	SERVICIOS DE COMUNICACIÓN SOCIAL Y PUBLICIDAD	168,200.00
5137	SERVICIOS DE TRASLADO Y VIÁTICOS	51,920.00
5138	SERVICIOS OFICIALES	1,553,672.28
5139	OTROS SERVICIOS GENERALES	121,010.01

#### OOAPAS:

513	SERVICIOS GENERALES	\$ 2,996,134.17
-----	---------------------	-----------------

### TRANSFERENCIAS, ASIGNACIONES, SUBSIDIOS Y OTRAS AYUDAS

Este grupo comprende el importe del gasto por las transferencias, asignaciones, subsidios y otras ayudas destinadas en forma directa o indirecta a los sectores público, privado y externo.

5.2.3 En el rubro de **SUBSIDIOS Y SUBVENCIONES**; se considera un saldo por la cantidad de **\$ 458,470.36 (Cuatrocientos Cincuenta y Ocho Mil Cuatrocientos Setenta Pesos 36/100 M.N.)**, el cual se integra del total del gasto por los subsidios y subvenciones que se otorgan para el desarrollo de actividades prioritarias de interés general a través del ente público a los diferentes sectores de la sociedad.

## NOTAS A LOS ESTADOS

### FINANCIEROS

Concepto	2021	2020
Municipio de Zinapécuaro Michoacán	\$ 458,470.36	\$ 90,727.98
Organismo Operador de Agua Potable, Alcantarillado y Saneamiento de Zinapécuaro	\$ 0.00	\$ 0.00
<b>Suma</b>	<b>\$ 458,470.36</b>	<b>\$ 90,727.98</b>

<b>523</b>	<b>SUBSIDIOS Y SUBVENCIONES</b>	<b>458,470.36</b>
<b>5231</b>	<b>SUBSIDIOS</b>	<b>458,470.36</b>
<b>5231-431</b>	<b>SUBSIDIOS A LA PRODUCCIÓN</b>	<b>414,270.36</b>
5231-431- 43101	SUBSIDIOS A LA PRODUCCIÓN	414,270.36
<b>5231-434</b>	<b>SUBSIDIOS A LA PRESTACIÓN DE SERVICIOS PÚBLICOS</b>	<b>44,200.00</b>
5231-434- 43401	SUBSIDIOS A LA PRESTACIÓN DE SERVICIOS PÚBLICOS	44,200.00

5.2.4 El rubro de **AYUDAS SOCIALES**; con saldo por **\$ 13, 691,501.23 (Trece Millones Seiscientos Noventa y Un Mil Quinientos Un Pesos 23/100 M.N.)**, comprende el importe del gasto por las ayudas sociales que el ente público otorga a personas, instituciones y diversos sectores de la población para propósitos sociales.

Concepto	2021	2020
Municipio de Zinapécuaro Michoacán	\$ 13, 691,501.23	\$ 13,969,132.29
Organismo Operador de Agua Potable, Alcantarillado y Saneamiento de Zinapécuaro	\$ 0.00	\$ 0.00
<b>Suma</b>	<b>\$ 13, 691,501.23</b>	<b>\$ 13,969,132.29</b>

<b>524</b>	<b>AYUDAS SOCIALES</b>	<b>13,691,501.23</b>
<b>5241</b>	<b>AYUDAS SOCIALES A PERSONAS</b>	<b>11,717,618.23</b>
<b>5241-441</b>	<b>AYUDAS SOCIALES A PERSONAS</b>	<b>11,717,918.23</b>
5241-441- 44103	PREMIOS, ESTIMULOS, RECOMPENSAS, BECAS Y SEGUROS	577,600.00
5241-441- 44108	AYUDAS SOCIALES A LA POBLACIÓN INDIVIDUAL	10,757,686.59
5241-441- 44110	OTRAS AYUDAS	382,631.64
<b>5243</b>	<b>AYUDAS SOCIALES A INSTITUCIONES</b>	<b>1,973,583.00</b>
<b>5243-443</b>	<b>AYUDAS SOCIALES A INSTITUCIONES DE ENSEÑANZA</b>	<b>1,973,583.00</b>

## NOTAS A LOS ESTADOS

### FINANCIEROS

5243-443-44301	AYUDAS SOCIALES A INSTITUCIONES DE ENSEÑANZA	1,973,583.00
----------------	--	--------------

5.2.5 En el rubro de **PENSIONES Y JUBILACIONES**; se identifica un saldo de **\$ 1, 506,056.76 (Un Millón Quinientos Seis Mil Cincuenta y Seis Pesos 76/100 M.N.)**, el cual se integra del total del gasto por las pensiones y jubilaciones, que cubre el Gobierno Federal, Estatal y Municipal, o bien el Instituto de Seguridad Social correspondiente, conforme al régimen legal establecido, así como los pagos adicionales derivados de compromisos contractuales con el personal retirado.

Concepto	2021	2020
Municipio de Zinapécuaro Michoacán	\$ 1, 401,296.76	\$ 1,149,245.17
Organismo Operador de Agua Potable, Alcantarillado y Saneamiento de Zinapécuaro	\$ 104,760.00	\$ 131,116.00
<b>Suma</b>	<b>\$ 1,506,056.76</b>	<b>\$ 1,280,361.17</b>

525	PENSIONES Y JUBILACIONES	1,401,296.76
5252	JUBILACIONES	1,401,296.76
5252-452	JUBILACIONES	1,401,296.76
5252-452-45201	PAGO DE JUBILACIONES	373,222.00
5252-452-45202	PAGO DE PENSIONES Y JUBILACIONES CONTRACTUALES	1,028,074.76

#### OOAPAS:

<b>TRANSFERENCIAS, ASIGNACIONES, SUBSIDIOS Y OTRAS AYUDAS</b>	<b>104,760.00</b>
TRANSFERENCIAS INTERNAS Y ASIGNACIONES AL SECTOR PÚBLICO	0.00
TRANSFERENCIAS AL RESTO DE SECTOR PÚBLICO	0.00
SUBSIDIOS Y SUBVENCIONES	0.00
AYUDAS SOCIALES	0.00
PENSIONES Y JUBILACIONES	104,760.00
TRANSFERENCIAS A FIDEICOMISOS, MANDATOS Y CONTRATOS ANÁLOGOS	0.00
TRANSFERENCIAS A LA SEGURIDAD SOCIAL	0.00
DONATIVOS	0.00
TRANSFERENCIAS AL EXTERIOR	0.00

5.5.1 En el rubro de **ESTIMACIONES, DEPRECIACIONES, DETERIOROS, OBSOLESCENCIA Y AMORTIZACIONES**; por la cantidad de **\$ 2, 133,137.14 (Dos Millones Ciento Treinta y Tres Mil Ciento Treinta y Siete Pesos 14/100 M.N.)**, se concentra el total de gastos por estimaciones, depreciaciones, deterioros, obsolescencias y amortizaciones, de acuerdo con los lineamientos que emita el CONAC.

001785

## NOTAS A LOS ESTADOS

### FINANCIEROS

Concepto	2021	2020
Municipio de Zinapécuaro Michoacán	\$ 2,094,682.30	\$ 0.00
Organismo Operador de Agua Potable, Alcantarillado y Saneamiento de Zinapécuaro	\$ 38,454.84	\$ 0.00
<b>Suma</b>	<b>\$ 2,133,137.14</b>	<b>\$ 0.00</b>

5.6.1 El rubro de **INVERSIÓN PÚBLICA NO CAPITALIZABLE**; arroja un saldo por **\$ 34,937,147.47 (Treinta y Cuatro Millones Novecientos Treinta y Siete Mil Ciento Cuarenta y Siete Pesos 47/100 M.N.)**, cantidad que comprende la transferencia de inversión pública a otros entes públicos, el importe del gasto destinado a construcción y/o conservación de obras, proyectos productivos, acciones de fomento y en general a todos aquellos gastos destinados a aumentar, conservar y mejorar el patrimonio.

Concepto	2021	2020
Municipio de Zinapécuaro Michoacán	\$ 34,937,147.47	\$ 35,460,412.72
Organismo Operador de Agua Potable, Alcantarillado y Saneamiento de Zinapécuaro	\$ 0.00	\$ 0.00
<b>Suma</b>	<b>\$ 34,937,147.47</b>	<b>\$ 35,460,412.72</b>

### OTROS GASTOS Y PÉRDIDAS EXTRAORDINARIAS

Comprenden los importes del gasto no incluidos en los grupos anteriores.

Concepto	2021	2020
Municipio de Zinapécuaro Michoacán	\$ 0.00	\$ 866.33
Organismo Operador de Agua Potable, Alcantarillado y Saneamiento de Zinapécuaro	\$ 0.00	1,128,369.82
<b>Suma</b>	<b>\$ 0.00</b>	<b>\$ 1,129,236.15</b>

En el apartado de **TOTAL DE GASTOS Y OTRAS PERDIDAS**; se detecta un saldo por **\$ 169,525,254.61 (Ciento Sesenta y Nueve Millones Quinientos Veinticinco Mil Doscientos Cincuenta y Cuatro Pesos 61/100 M.N.)**, el cual corresponde a la sumatoria del total de los gastos efectuados en el periodo, tales como: Gastos de Funcionamiento (Servicios Personales, Materiales y Suministros, Servicios Generales), Transferencias, Asignaciones, Subsidios y Otras Ayudas (Transferencias Internas y Asignaciones al Sector Público, Transferencias al Resto de Sector Público, Subsidios y Subvenciones, Ayudas Sociales, Pensiones Y Jubilaciones, Transferencias A Fideicomisos, Mandatos y Contratos Análogos, Transferencias a la Seguridad Social, Donativos, Transferencias al Exterior), Participaciones y Aportaciones (Participaciones, Aportaciones, Convenios), Intereses, Comisiones y Otros Gastos de la Deuda Pública (Intereses de

001786

## NOTAS A LOS ESTADOS

### FINANCIEROS

la Deuda Pública, Comisiones de la Deuda Pública, Gastos de la Deuda Pública, Costos por Coberturas, Apoyos Financieros), Otros Gastos y Perdidas Extraordinarias, (Estimaciones, Depreciaciones, Deterioros, Obsolescencia y Amortizaciones, Provisiones, Disminución de Inventarios, Aumento por Insuficiencia de Estimaciones Por Pérdida o Deterioro u Obsolescencia, Aumento por Insuficiencia de Provisiones, Otros Gastos), Inversión Pública (Inversión Pública no Capitalizable).

<b>GASTOS DE FUNCIONAMIENTO.</b>	<b>109,888,444.64</b>
SERVICIOS PERSONALES.	63,591,810.67
MATERIALES Y SUMINISTROS.	20,042,532.10
SERVICIOS GENERALES	26,254,101.87
<b>TRANSFERENCIAS, ASIGNACIONES, SUBSIDIOS Y OTRAS AYUDAS</b>	<b>15,551,268.35</b>
SUBSIDIOS Y SUBVENCIONES	458,470.36
AYUDAS SOCIALES	13,691,501.23
PENSIONES Y JUBILACIONES	1,401,296.76
<b>OTROS GASTOS Y PERDIDAS EXTRAORDINARIAS</b>	<b>2,094,682.30</b>
ESTIMACIONES, DEPRECIACIONES, DETERIOROS, OBSOLESCENCIA Y AMORTIZACIONES	2,094,682.30
<b>INVERSION PÚBLICA.</b>	<b>34,937,147.47</b>
INVERSION PÚBLICA NO CAPITALIZABLE.	34,937,147.47
<b>TOTAL DE GASTOS Y OTRAS PERDIDAS</b>	<b>162,471,542.76</b>

#### OOAPAS:

<b>GASTOS DE FUNCIONAMIENTO.</b>	<b>6,910,497.01</b>
SERVICIOS PERSONALES.	2,765,868.88
MATERIALES Y SUMINISTROS.	1,148,493.96
SERVICIOS GENERALES	2,996,134.17
<b>TRANSFERENCIAS, ASIGNACIONES, SUBSIDIOS Y OTRAS AYUDAS</b>	<b>104,760.00</b>
PENSIONES Y JUBILACIONES	104,760.00
<b>OTROS GASTOS Y PERDIDAS EXTRAORDINARIAS</b>	<b>38,454.84</b>
ESTIMACIONES, DEPRECIACIONES, DETERIOROS, OBSOLESCENCIA Y AMORTIZACIONES	38,454.84
<b>TOTAL DE GASTOS Y OTRAS PERDIDAS</b>	<b>7,053,711.85</b>

001787

## NOTAS A LOS ESTADOS

### FINANCIEROS

En el renglón de **RESULTADOS DEL EJERCICIO (AHORRO/DESAHORRO)**; se muestra un saldo por **\$ -1,914,518.32 (- Dos Millones Novecientos Catorce Mil y Nueve Mil Quinientos Dieciocho Pesos 32/100 M.N.)**, el cual corresponde al resultado de restar al Total de Ingresos y Otros Beneficios el Total de Gastos y Otras Pérdidas.

Concepto	2021	2020
Municipio de Zinapécuaro Michoacán	\$ -2,239,948.00	\$ 188,506.76
Organismo Operador de Agua Potable, Alcantarillado y Saneamiento de Zinapécuaro	\$ 325,429.70	\$ -828,794.83
<b>Suma</b>	<b>\$ -1,914,518.32</b>	<b>\$ -640,288.07</b>

TOTAL DE INGRESOS Y OTROS BENEFICIOS	160,231,594.74
TOTAL DE GASTOS Y OTRAS PERDIDAS	162,471,542.76
RESULTADOS DEL EJERCICIO (AHORRO/DESAHORRO)	-2,239,948.02

#### OOAPAS:

TOTAL DE INGRESOS Y OTROS BENEFICIOS	7,379,141.55
TOTAL DE GASTOS Y OTRAS PERDIDAS	7,053,711.85
RESULTADOS DEL EJERCICIO (AHORRO/DESAHORRO)	325,429.70

### III) NOTAS AL ESTADO DE VARIACIÓN EN LA HACIENDA PÚBLICA

**EVHP-01** En este rubro se informa de manera agrupada, sobre las modificaciones al patrimonio contribuido por tipo, naturaleza y monto.

En el rubro de **APORTACIONES**; se refleja un saldo por **\$ 63,442,463.02 (Sesenta y Tres Millones Cuatrocientos Cuarenta y Dos Mil Cuatrocientos Sesenta y Tres Pesos 02/100 M.N.)**, cantidad que se integra de los recursos aportados en efectivo o en especie con fines permanentes de incrementar el patrimonio de nuestro Ente Público.

El rubro de **DONACIONES DE CAPITAL**; con saldo por un importe de **\$ 0.00 (Cero Pesos 00/100 M.N.)**, representa el monto de las donaciones en especie, recibidas con el fin de dotar al ente público de activos necesarios para su funcionamiento y que lleva relación con los activos fijos del Ente Público como son los; bienes Inmuebles, Muebles e Intangibles durante el periodo que informamos.

En el rubro de **ACTUALIZACIÓN DE LA HACIENDA PÚBLICA/PATRIMONIO**; se detecta un saldo por la cantidad de **\$ 0.00 (Cero Pesos 00/100 M.N.)**, importe que representa el valor actualizado de nuestros activos, pasivos y patrimonio que han sido reconocidos contablemente, por transacciones y otros eventos cuantificables una vez formalizados en términos de las disposiciones que resulten aplicables en nuestro Ente Público.

001788

## NOTAS A LOS ESTADOS

### FINANCIEROS

#### HACIENDA PÚBLICA/PATRIMONIO CONTRIBUIDO

NOMBRE	SALDO INICIAL	MOVIMIENTOS	SALDO FINAL
APORTACIONES	63,442,463.02	0.00	63,442,463.02
DONACIONES DE CAPITAL	0.00	0.00	0.00
ACTUALIZACIÓN DE LA HACIENDA PÚBLICA/PATRIMONIO	0.00	0.00	0.00
<b>TOTAL</b>	<b>63,442,463.02</b>	<b>0.00</b>	<b>63,442,463.02</b>

**EVHP-02** En este rubro se informa de manera agrupada, acerca del monto y procedencia de los recursos que modifican al patrimonio generado durante el ejercicio fiscal correspondiente.

En el rubro de **RESULTADO DEL EJERCICIO (AHORRO/DESAHORRO)**; se denota un saldo por la cantidad de \$ **-2,239,948.02 (-Dos Millones Doscientos Treinta y Nueve Mil Novecientos Cuarenta y Ocho Pesos 02/100 M.N.)**, mismo que se constituye del monto del resultado derivado de la gestión del ejercicio, respecto a nuestros ingresos y gastos corrientes que son congruentes al cierre del periodo, trimestre o cuenta pública.

En el rubro de **RESULTADO DE EJERCICIOS ANTERIORES**; con saldo por un importe de \$ **-43,960,979.95 (-Cuarenta y Tres Millones Novecientos Sesenta Mil Novecientos Setenta y Nueve Pesos 95/100 M.N.)**, se registra la cifra correspondiente a los resultados de la gestión acumulados provenientes de ejercicios anteriores y que no necesariamente provienen de la administración actual, sin embargo, es nuestra responsabilidad analizar la información de dicho rubro y presentar cifras más reales para su cotejo y entrega de información a las instancias fiscalizadoras.

En el rubro de **REVALÚOS**; se registra un saldo por \$ **0.00 (Cero Pesos 00/100 M.N.)**, cantidad que representa el importe de la actualización acumulada de los activos, también son los valores que derivan de la conciliación física - contable y de la baja de bienes muebles, inmuebles e intangibles de nuestro Ente Público, que se han afectado a esta cuenta.

El rubro de **RESERVAS**; refleja un saldo por la cantidad de \$ **0.00 (Cero Pesos 00/100 M.N.)**, monto que se compone de las cuentas con saldo acreedor, que se crean o incrementan; las cuales son destinadas a programas de vivienda y desarrollo urbano con el propósito de garantizar el crecimiento ordenado al generar oferta de suelo en los sitios y orientaciones señalados en los programas de desarrollo urbano.

En el rubro de **RECTIFICACIONES DE RESULTADOS DE EJERCICIOS ANTERIORES**; con saldo de \$ **0.00 (Cero Pesos 00/100 M.N.)**, se registra la afectación, los ajustes de un activo, pasivo o las partidas; ya sea por las correcciones de las omisiones, inexactitudes e imprecisiones de registros en nuestros estados financieros, o bien, por los registros contables extemporáneos, por correcciones por errores aritméticos, por errores en la aplicación de políticas contables, así como la inadvertencia o mala interpretación de hechos, afectaciones que deben de ir soportadas con la documentación que comprueba cada movimiento y por la aprobación de nuestro órgano máximo en nuestro Ente.

## NOTAS A LOS ESTADOS

### FINANCIEROS

#### OOAPAS:

NOMBRE	SALDO INICIAL	MOVIMIENTOS	SALDO FINAL
APORTACIONES	0.00	0.00	0.00
DONACIONES DE CAPITAL	0.00	0.00	0.00
ACTUALIZACIÓN DE LA HACIENDA PÚBLICA/PATRIMONIO	0.00	0.00	0.00
<b>TOTAL</b>	<b>0.00</b>	<b>0.00</b>	<b>0.00</b>

**EVHP-02** En este rubro se informa de manera agrupada, acerca del monto y procedencia de los recursos que modifican al patrimonio generado durante el ejercicio fiscal correspondiente.

En el rubro de **RESULTADO DEL EJERCICIO (AHORRO/DESAHORRO)**; se denota un saldo por la cantidad de \$ **325,429.70 (Trecientos Veinticinco Mil Cuatrocientos Veintinueve Pesos 70/100 M.N.)**, mismo que se constituye del monto del resultado derivado de la gestión del ejercicio, respecto a nuestros ingresos y gastos corrientes que son congruentes al cierre del periodo, trimestre o cuenta pública.

En el rubro de **RESULTADO DE EJERCICIOS ANTERIORES**; con saldo por un importe de \$ **1,504,563.50 (Un Millón Quinientos Cuatro Mil Quinientos Sesenta y Tres Pesos 50/100 M.N.)**, se registra la cifra correspondiente a los resultados de la gestión acumulados provenientes de ejercicios anteriores y que no necesariamente provienen de la administración actual, sin embargo, es nuestra responsabilidad analizar la información de dicho rubro y presentar cifras más reales para su cotejo y entrega de información a las instancias fiscalizadoras.

#### HACIENDA PÚBLICA/PATRIMONIO GENERADO

NOMBRE	SALDO INICIAL	MOVIMIENTOS	SALDO FINAL
RESULTADO DEL EJERCICIO (AHORRO/DESAHORRO)	0.00	-2,239,948.02	2,239,948.02
RESULTADO DE EJERCICIOS ANTERIORES	-32,177,312.10	-11,783,667.85	43,960,979.95
REVALÚOS	0.00	0.00	0.00
RESERVAS	0.00	0.00	0.00
RECTIFICACIONES DE RESULTADOS DE EJERCICIOS ANTERIORES	0.00	0.00	0.00
<b>TOTAL</b>	<b>-32,177,312.10</b>	<b>-14,023,615.87</b>	<b>-46,200,927.97</b>

001790

FINANCIEROS

OOAPAS:

HACIENDA PÚBLICA/PATRIMONIO GENERADO

NOMBRE	SALDO INICIAL	MOVIMIENTOS	SALDO FINAL
RESULTADO DEL EJERCICIO (AHORRO/DESAHORRO)	0.00	325,429.70	325,429.70
RESULTADO DE EJERCICIOS ANTERIORES	1,376,678.86	127,884.64	1,504,563.50
REVALÚOS	0.00	0.00	0.00
RESERVAS	0.00	0.00	0.00
RECTIFICACIONES DE RESULTADOS DE EJERCICIOS ANTERIORES	0.00	0.00	0.00
<b>TOTAL</b>	<b>1,376,678.86</b>	<b>453,314.34</b>	<b>1,829,993.20</b>

IV) NOTAS AL ESTADO DE FLUJOS DE EFECTIVO

Este estado le permite al Ente Público evaluar la capacidad que tiene para generar efectivo y equivalentes al efectivo, determinar las necesidades de este para utilizar esos flujos de efectivo y poder tomar decisiones económicas, así mismo a través de este estado se pueden analizar los cambios generados en el efectivo derivados de las actividades propias de la entidad, como son las de operación, inversión y financiamiento.

1.- El análisis de los saldos iniciales y finales que figuran en la última parte del Estado de Flujo de Efectivo en la cuenta de **EFFECTIVO Y EQUIVALENTES AL EFFECTIVO**, registra un saldo por un importe de **\$ 3,206,484.63 (Tres Millones Doscientos Seis Mil Cuatrocientos Ochenta y Cuatro Pesos 63/100 M.N.)**, monto que se integra de la manera siguiente:

EFFECTIVO Y EQUIVALENTES AL EFFECTIVO	2021	2020
EFFECTIVO.	0.00	0.00
BANCOS / TESORERIA.	3,204,153.76	2,799,914.50
BANCOS / DEPENDENCIAS Y OTROS.	0.00	0.00
INVERSIONES TEMPORALES (HASTA 3 MESES).	0.00	0.00
FONDOS CON AFECTACIÓN ESPECÍFICA.	0.00	0.00
DEPÓSITOS DE FONDOS DE TERCEROS EN GARANTÍA Y/O	0.00	0.00
OTROS EFFECTIVOS Y EQUIVALENTES.	2,330.87	2,330.87
<b>TOTAL DE EFFECTIVO Y EQUIVALENTES</b>	<b>3,206,484.63</b>	<b>2,802,245.37</b>

001791

## NOTAS A LOS ESTADOS

### FINANCIEROS

2.- Se detallan las adquisiciones de los **Bienes Muebles e Inmuebles** con su monto global, los cuales nos revelan los pagos que durante el periodo se hicieron por la compra de los elementos citados y son los que se observan en el renglón de **FLUJOS DE EFECTIVO DE LAS ACTIVIDADES DE INVERSION**, como sigue:

APLICACIÓN	2021	2020
BIENES INMUEBLES, INFRAESTRUCTURA Y CONSTRUCCIONES EN PROCESO	4,293,166.20	19,016,753.84
BIENES MUEBLES	75,153.00	29,603,402.54
OTRAS APLICACIONES DE INVERSION	2,094,682.30	0.00

3.- Conciliación de los **Flujos de Efectivo de las Actividades de Operaciones** y la cuenta de **Ahorro/Desahorro**, antes de los rubros extraordinarios.

CONCEPTO	2021	2020
RESULTADOS DEL EJERCICIO (AHORRO/DESAHORRO)	-2,239,948.02	188,506.76
INTERESES DE LA DEUDA PÚBLICA	0.00	0.00
COMISIONES DE LA DEUDA PÚBLICA	0.00	0.00
GASTOS DE LA DEUDA PÚBLICA	0.00	0.00
COSTOS POR COBERTURAS	0.00	0.00
APOYOS FINANCIEROS	0.00	0.00
ESTIMACIONES, DEPRECIACIONES, DETERIOROS, OBSOLESCENCIA Y AMORTIZACIONES	\$ 2,094,682.30	0.00
PROVISIONES	0.00	0.00
DISMINUCIÓN DE INVENTARIOS	0.00	0.00
<b>FLUJOS NETOS DE EFECTIVO POR ACTIVIDADES DE OPERACIÓN</b>	<b>-145,265.72</b>	<b>188,506.76</b>

001792

## NOTAS A LOS ESTADOS

### FINANCIEROS

#### OOAPAS:

1.- El análisis de los saldos iniciales y finales que figuran en la última parte del Estado de Flujo de Efectivo en la cuenta de **EFFECTIVO Y EQUIVALENTES AL EFFECTIVO**, registra un saldo por un importe de \$ **457,652.64 (Cuatrocientos Cincuenta y Siete Mil Seiscientos Cincuenta y Dos Pesos 64/100 M.N.)**, monto que se integra de la manera siguiente:

EFFECTIVO Y EQUIVALENTES AL EFFECTIVO	2021	2020
EFFECTIVO.	72,810.68	72,810.68
BANCOS / TESORERIA.	307,450.35	0.00
BANCOS / DEPENDENCIAS Y OTROS.	0.00	0.00
INVERSIONES TEMPORALES (HASTA 3 MESES).	0.00	0.00
FONDOS CON AFECTACIÓN ESPECÍFICA.	0.00	0.00
DEPÓSITOS DE FONDOS DE TERCEROS EN GARANTÍA Y/O	77,391.61	77,391.61
OTROS EFFECTIVOS Y EQUIVALENTES.	0.00	0.00
<b>TOTAL DE EFFECTIVO Y EQUIVALENTES</b>	<b>457,652.64</b>	<b>150,202.29</b>

2.- Se detallan las adquisiciones de los **Bienes Muebles e Inmuebles** con su monto global, los cuales nos revelan los pagos que durante el periodo se hicieron por la compra de los elementos citados y son los que se observan en el renglón de **FLUJOS DE EFFECTIVO DE LAS ACTIVIDADES DE INVERSION**, como sigue:

APLICACIÓN	2021	2020
BIENES INMUEBLES, INFRAESTRUCTURA Y CONSTRUCCIONES EN PROCESO	0.00	62,000.00
BIENES MUEBLES	156,276.02	171,620.44
OTRAS APLICACIONES DE INVERSION	38,454.84	127,589.66

## NOTAS A LOS ESTADOS

### FINANCIEROS

3.- Conciliación de los **Flujos de Efectivo de las Actividades de Operaciones** y la cuenta de **Ahorro/Desahorro**, antes de los rubros extraordinarios.

CONCEPTO	2021	2020
RESULTADOS DEL EJERCICIO (AHORRO/DESAHORRO)	325,429.70	-828,794.83
INTERESES DE LA DEUDA PÚBLICA	0.00	0.00
COMISIONES DE LA DEUDA PÚBLICA	0.00	0.00
GASTOS DE LA DEUDA PÚBLICA	0.00	0.00
COSTOS POR COBERTURAS	0.00	0.00
APOYOS FINANCIEROS	0.00	0.00
ESTIMACIONES, DEPRECIACIONES, DETERIOROS, OBSOLESCENCIA Y AMORTIZACIONES	38,454.84	0.00
PROVISIONES	0.00	0.00
DISMINUCIÓN DE INVENTARIOS	0.00	0.00
<b>FLUJOS NETOS DE EFECTIVO POR ACTIVIDADES DE OPERACIÓN</b>	<b>325,429.70</b>	<b>-828,794.83</b>

#### V) CONCILIACIÓN ENTRE LOS INGRESOS PRESUPUESTARIOS Y CONTABLES, ASÍ COMO ENTRE LOS EGRESOS PRESUPUESTARIOS Y LOS GASTOS CONTABLES

La conciliación se presentará atendiendo a lo dispuesto por el Acuerdo por el que se emite el formato de conciliación entre los ingresos presupuestarios y contables, así como entre los egresos presupuestarios y los gastos contables.

La conciliación se generará de forma periódica, cuando menos en la Cuenta Pública, y se presentará al final de las Notas de Desglose de las Notas a los Estados Financieros.

La conciliación de **INGRESOS** se encuentra conformada de la siguiente manera:

001794

## NOTAS A LOS ESTADOS

### FINANCIEROS

<b>MUNICIPIO DE ZINAPECUARO MICHOACAN</b>	
<b>Conciliación entre los Ingresos Presupuestarios y Contables</b>	
<b>CORRESPONDIENTE DEL 1 DE ENERO DE 2021 AL 31 DE DICIEMBRE DE 2021</b>	
<b>(Cifras en pesos)</b>	
<b>1. Total de Ingresos Presupuestarios</b>	<b>160,211,469.96</b>
<b>2. Más Ingresos Contables No Presupuestarios</b>	<b>20,124.78</b>
Ingresos Financieros	0.00
Incremento por Variación de Inventarios	0.00
Disminución del Exceso de Estimaciones por Pérdida o Deterioro u Obsolescencia	0.00
Disminución del Exceso de Provisiones	0.00
Otros Ingresos y Beneficios Varios	0.00
Otros Ingresos Contables No Presupuestarios	20,124.78
<b>3. Menos Ingresos Presupuestarios No Contables</b>	<b>0.00</b>
Aprovechamientos Patrimoniales	0.00
Ingresos Derivados de Financiamientos	0.00
Otros Ingresos Presupuestarios No Contables	0.00
<b>4. Total de Ingresos Contables</b>	<b>160,231,594.74</b>

La conciliación de EGRESOS se integra como sigue:

<b>MUNICIPIO DE ZINAPECUARO MICHOACAN</b>	
<b>Conciliación entre los Egresos Presupuestarios y los Gastos Contables</b>	
<b>CORRESPONDIENTE DEL 1 DE ENERO DE 2021 AL 31 DE DICIEMBRE DE 2021</b>	
<b>(Cifras en pesos)</b>	
<b>1. Total de Egresos Presupuestarios</b>	<b>170,536,092.25</b>
<b>2. Menos Egresos Presupuestarios No Contables</b>	<b>46,096,379.26</b>
Materias Primas y Materiales de Producción y Comercialización	0.00
Materiales y Suministros	0.00

\* 001795

## NOTAS A LOS ESTADOS

### FINANCIEROS

Mobiliario y Equipo de Administración	67,563.00
Mobiliario y Equipo Educativo y Recreativo	0.00
Equipo e Instrumental Médico y de Laboratorio	0.00
Vehículos y Equipo de Transporte	0.00
Equipo de Defensa y Seguridad	0.00
Maquinaria, Otros Equipos y Herramientas	7,590.00
Activos Biológicos	0.00
Bienes Inmuebles	7,104,739.08
Activos Intangibles	0.00
Obra Pública en Bienes de Dominio Público	27,730,008.42
Obra Pública en Bienes Propios	102,399.97
Acciones y Participaciones de Capital	0.00
Compra de Títulos y Valores	0.00
Concesión de Préstamos	0.00
Inversiones en Fideicomisos, Mandatos y Otros Análogos	0.00
Provisiones para Contingencias y Otras Erogaciones Especiales	0.00
Amortización de la Deuda Pública	0.00
Adeudos de Ejercicios Fiscales Anteriores (ADEFAS)	11,084,078.79
Otros Egresos Presupuestarios No Contables	0.00
<b>3. Más Gastos Contables No Presupuestarios</b>	<b>37,031,829.77</b>
Estimaciones, Depreciaciones, Deterioros, Obsolescencia y Amortizaciones	2,094,682.30
Provisiones	0.00
Disminución de Inventarios	0.00
Aumento por Insuficiencia de Estimaciones por Pérdida o Deterioro u Obsolescencia	0.00
Aumento por Insuficiencia de Provisiones	0.00
Otros Gastos	0.00
Otros Gastos Contables No Presupuestarios	34,937,147.47
<b>4. Total de Gastos Contables</b>	<b>162,471,542.76</b>

#### OOAPAS:

#### V) CONCILIACIÓN ENTRE LOS INGRESOS PRESUPUESTARIOS Y CONTABLES, ASÍ COMO ENTRE LOS EGRESOS PRESUPUESTARIOS Y LOS GASTOS CONTABLES

La conciliación se presentará atendiendo a lo dispuesto por el Acuerdo por el que se emite el formato de conciliación entre los ingresos presupuestarios y contables, así como entre los egresos presupuestarios y los gastos contables.

La conciliación se generará de forma periódica, cuando menos en la Cuenta Pública, y se presentará al final de las Notas de Desglose de las Notas a los Estados Financieros.

001796

## NOTAS A LOS ESTADOS

### FINANCIEROS

La conciliación de **INGRESOS** se encuentra conformada de la siguiente manera:

<b>ORGANISMO OPERADOR DE AGUA POTABLE ALCANTARILLADO Y SANEAMIENTO DE ZINAPECUARO</b>	
<b>Conciliación entre los Ingresos Presupuestarios y Contables</b>	
<b>CORRESPONDIENTE DEL 1 DE ENERO DE 2021 AL 31 DE DICIEMBRE DE 2021</b>	
<b>(Cifras en pesos)</b>	
<b>1. Total de Ingresos Presupuestarios</b>	<b>7,379,141.55</b>
<b>2. Más Ingresos Contables No Presupuestarios</b>	<b>0.00</b>
Ingresos Financieros	0.00
Incremento por Variación de Inventarios	0.00
Disminución del Exceso de Estimaciones por Pérdida o Deterioro u Obsolescencia	0.00
Disminución del Exceso de Provisiones	0.00
Otros Ingresos y Beneficios Varios	0.00
Otros Ingresos Contables No Presupuestarios	0.00
<b>3. Menos Ingresos Presupuestarios No Contables</b>	<b>0.00</b>
Aprovechamientos Patrimoniales	0.00
Ingresos Derivados de Financiamientos	0.00
Otros Ingresos Presupuestarios No Contables	0.00
<b>4. Total de Ingresos Contables</b>	<b>7,379,141.55</b>

La conciliación de **EGRESOS** se integra como sigue:

<b>ORGANISMO OPERADOR DE AGUA POTABLE ALCANTARILLADO Y SANEAMIENTO DE ZINAPECUARO</b>	
<b>Conciliación entre los Egresos Presupuestarios y los Gastos Contables</b>	
<b>CORRESPONDIENTE DEL 1 DE ENERO DE 2021 AL 31 DE DICIEMBRE DE 2021</b>	
<b>(Cifras en pesos)</b>	
<b>1. Total de Egresos Presupuestarios</b>	<b>7,172,374.22</b>
<b>2. Menos Egresos Presupuestarios No Contables</b>	<b>157,117.21</b>

## NOTAS A LOS ESTADOS

### FINANCIEROS

Materias Primas y Materiales de Producción y Comercialización	0.00
Materiales y Suministros	0.00
Mobiliario y Equipo de Administración	17,991.38
Mobiliario y Equipo Educativo y Recreativo	0.00
Equipo e Instrumental Médico y de Laboratorio	0.00
Vehículos y Equipo de Transporte	0.00
Equipo de Defensa y Seguridad	0.00
Maquinaria, Otros Equipos y Herramientas	7,000.00
Activos Biológicos	0.00
Bienes Inmuebles	0.00
Activos Intangibles	0.00
Obra Pública en Bienes de Dominio Público	0.00
Obra Pública en Bienes Propios	0.00
Acciones y Participaciones de Capital	0.00
Compra de Títulos y Valores	0.00
Concesión de Préstamos	0.00
Inversiones en Fideicomisos, Mandatos y Otros Análogos	0.00
Provisiones para Contingencias y Otras Erogaciones Especiales	0.00
Amortización de la Deuda Pública	0.00
Adeudos de Ejercicios Fiscales Anteriores (ADEFAS)	132,125.83
Otros Egresos Presupuestarios No Contables	0.00
<b>3. Más Gastos Contables No Presupuestarios</b>	<b>38,454.84</b>
Estimaciones, Depreciaciones, Deterioros, Obsolescencia y Amortizaciones	38,454.84
Provisiones	0.00
Disminución de Inventarios	0.00
Aumento por Insuficiencia de Estimaciones por Pérdida o Deterioro u Obsolescencia	0.00
Aumento por Insuficiencia de Provisiones	0.00
Otros Gastos	0.00
Otros Gastos Contables No Presupuestarios	0.00
<b>4. Total de Gastos Contables</b>	<b>7,053,711.85</b>

001798

## NOTAS A LOS ESTADOS

### FINANCIEROS

---

#### B) NOTAS DE MEMORIA (CUENTAS DE ORDEN)

Con fundamento en el Acuerdo por el que se reforma la Norma en materia de consolidación de Estados Financieros y demás información contable Publicado en el Diario Oficial de la Federación el 6 de octubre de 2014, Última reforma publicada DOF 27-09-2018, se hace informar que se encuentran disponibles en las notas de cada ente público que integran el Gobierno Municipal.

#### C) NOTAS DE GESTIÓN ADMINISTRATIVA

Con fundamento en el Acuerdo por el que se reforma la Norma en materia de consolidación de Estados Financieros y demás información contable Publicado en el Diario Oficial de la Federación el 6 de octubre de 2014, Última reforma publicada DOF 27-09-2018, se hace informar que se encuentran disponibles en las notas de cada ente público que integran el Gobierno Municipal.



MTRO. ALEJANDRO CORREA GÓMEZ  
PRESIDENTE MUNICIPAL



PROFA. ADRIANA PATRICIA ROMERO BLANQUET  
SÍNDICA MUNICIPAL



L.A.E. ERNESTO TLACAELE RAMÍREZ MUÑOZ  
TESORERO



LIC. RUBEN GONZALEZ MARIN  
ENCARGADO DEL DESPACHO DE CONTRALORIA



**MUNICIPIO DE ZINAPÉCUARO MICHOACÁN.  
H. AYUNTAMIENTO CONSTITUCIONAL  
2021-2024**

**VI.- INFORMACIÓN PRESUPUESTARIA:**

- a) Estado Analítico de Ingresos
- b) Estado Analítico del Ejercicio del Presupuesto de Egresos del que se derivan las siguientes clasificaciones:
  - 1.- Clasificación Administrativa
  - 2.- Clasificación Económica
  - 3.- Clasificación por Objeto del Gasto
  - 4.- Clasificación Funcional
- c) Relación de Bienes que componen el patrimonio
- d) Ejercicio y Destino del Gasto Federalizado

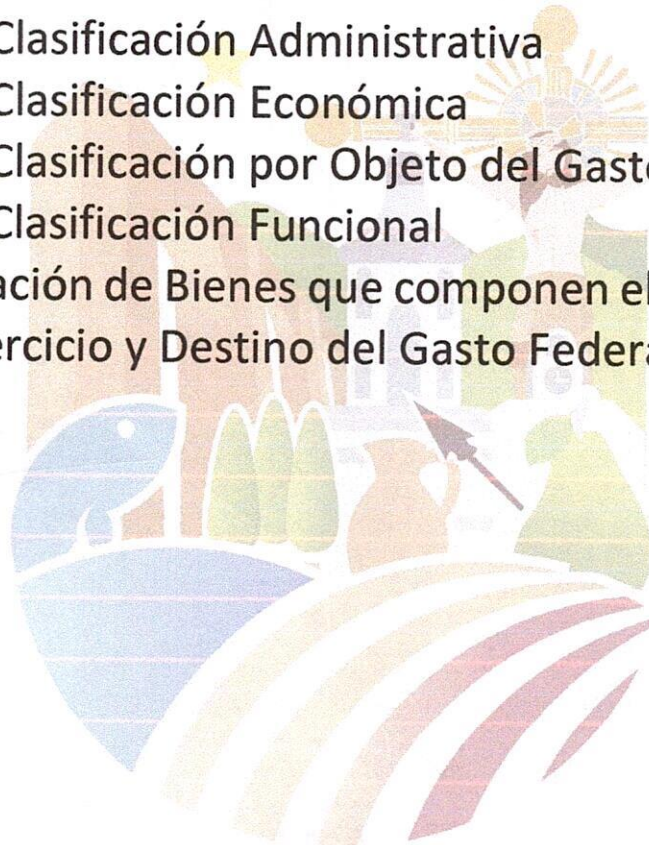

001800



# MUNICIPIO DE ZINAPÉCUARO MICHOACÁN

## ESTADO ANALÍTICO DE INGRESOS

DEL 1 DE ENERO AL 31 DE DICIEMBRE DE 2021

RUBRO DE INGRESOS	INGRESO					
	ESTIMADO	AMPLIACIONES Y REDUCCIONES	MODIFICADO	DEVENGADO	RECAUDADO	DIFERENCIA
IMPUESTOS	15,110,000.00	-2,299,097.00	12,810,903.00	12,810,903.00	12,810,903.00	-2,299,097.00
CUOTAS Y APORTACIONES DE SEGURIDAD SOCIAL	0.00	0.00	0.00	0.00	0.00	0.00
CONTRIBUCIONES DE MEJORAS	0.00	0.00	0.00	0.00	0.00	0.00
DERECHOS	12,840,000.00	-2,905,727.55	9,934,272.45	9,934,272.45	9,934,272.45	-2,905,727.55
PRODUCTOS	108,000.00	-107,914.46	85.54	872.42	872.42	-107,127.58
APROVECHAMIENTOS	4,140,000.00	-2,757,021.58	1,382,978.42	1,382,978.42	1,382,978.42	-2,757,021.58
INGRESOS POR VENTAS DE BIENES, PRESTACIÓN DE SERVICIOS Y OTROS INGRESOS	0.00	0.00	0.00	0.00	0.00	0.00
PARTICIPACIONES, APORTACIONES, CONVENIOS, INCENTIVOS DERIVADOS DE LA COLABORACIÓN FISCAL Y FONDOS DISTINTOS DE APORTACIONES	138,499,554.00	-2,416,323.45	136,083,230.55	136,082,443.67	136,082,443.67	-2,417,110.33
TRANSFERENCIAS, ASIGNACIONES, SUBSIDIOS Y SUBVENCIONES, Y PENSIONES Y JUBILACIONES	0.00	0.00	0.00	0.00	0.00	0.00
INGRESOS DERIVADOS DE FINANCIAMIENTOS	0.00	0.00	0.00	0.00	0.00	0.00
<b>TOTAL</b>	<b>170,697,554.00</b>	<b>-10,486,084.04</b>	<b>160,211,469.96</b>	<b>160,211,469.96</b>	<b>160,211,469.96</b>	<b>-10,486,084.04</b>
					<b>INGRESOS EXCEDENTES:</b>	<b>-10,486,084.04</b>



MTR. ALEJANDRO CORREA GOMEZ  
PRESIDENTE MUNICIPAL



PROFA. ADRIANA PATRICIA ROMERO BLANQUET  
SÍNDICO



L.A.E. ERNESTO TLACAELEL RAMIREZ MUÑOZ  
TESORERO



LIC. RUBEN GONZALEZ MARIN  
ENCARGADO DEL DESPACHO DE CONTRALORIA

"Bajo protesta de decir verdad, declaramos que este reporte y sus notas son razonablemente correctos, y son responsabilidad del emisor."

# MUNICIPIO DE ZINAPÉCUARO MICHOACÁN

## ESTADO ANALÍTICO DE INGRESOS POR FUENTE DE FINANCIAMIENTO

DEL 1 DE ENERO AL 31 DE DICIEMBRE DE 2021

F.F.: RECURSOS FISCALES (NO ETIQUETADO)	INGRESO					
	ESTIMADO	AMPLIACIONES Y REDUCCIONES	MODIFICADO	DEVENGADO	RECAUDADO	DIFERENCIA
<b>INGRESOS DEL PODER EJECUTIVO FEDERAL O ESTATAL Y DE LOS MUNICIPIOS</b>	<b>32,198,000.00</b>	<b>-8,014,273.92</b>	<b>24,183,726.08</b>	<b>24,183,726.08</b>	<b>24,183,726.08</b>	<b>-8,014,273.92</b>
IMPUESTOS	15,110,000.00	-2,299,097.00	12,810,903.00	12,810,903.00	12,810,903.00	-2,299,097.00
CUOTAS Y APORTACIONES DE SEGURIDAD SOCIAL	0.00	0.00	0.00	0.00	0.00	0.00
CONTRIBUCIONES DE MEJORAS	0.00	0.00	0.00	0.00	0.00	0.00
DERECHOS	12,840,000.00	-2,905,727.55	9,934,272.45	9,934,272.45	9,934,272.45	-2,905,727.55
PRODUCTOS	108,000.00	-107,914.46	85.54	85.54	85.54	-107,914.46
APROVECHAMIENTOS	4,140,000.00	-2,757,021.58	1,382,978.42	1,382,978.42	1,382,978.42	-2,757,021.58
PARTICIPACIONES, APORTACIONES, CONVENIOS, INCENTIVOS DERIVADOS DE LA COLABORACIÓN FISCAL Y FONDOS DISTINTOS DE APORTACIONES	0.00	55,486.67	55,486.67	55,486.67	55,486.67	55,486.67
TRANSFERENCIAS, ASIGNACIONES, SUBSIDIOS Y SUBVENCIONES, Y PENSIONES Y JUBILACIONES	0.00	0.00	0.00	0.00	0.00	0.00
<b>INGRESOS DE LOS ENTES PÚBLICOS DE LOS PODERES LEGISLATIVO Y JUDICIAL, DE LOS ÓRGANOS AUTÓNOMOS Y DEL SECTOR PARAESTATAL O PARAMUNICIPAL, ASÍ COMO DE LAS EMPRESAS PRODUCTIVAS DEL ESTADO</b>	<b>0.00</b>	<b>0.00</b>	<b>0.00</b>	<b>0.00</b>	<b>0.00</b>	<b>0.00</b>
CUOTAS Y APORTACIONES DE SEGURIDAD SOCIAL	0.00	0.00	0.00	0.00	0.00	0.00
PRODUCTOS	0.00	0.00	0.00	0.00	0.00	0.00
INGRESOS POR VENTA DE BIENES, PRESTACIÓN DE SERVICIOS Y OTROS INGRESOS	0.00	0.00	0.00	0.00	0.00	0.00
TRANSFERENCIAS, ASIGNACIONES, SUBSIDIOS Y SUBVENCIONES, Y PENSIONES Y JUBILACIONES	0.00	0.00	0.00	0.00	0.00	0.00
<b>INGRESOS DERIVADOS DE FINANCIAMIENTOS</b>	<b>0.00</b>	<b>0.00</b>	<b>0.00</b>	<b>0.00</b>	<b>0.00</b>	<b>0.00</b>
INGRESOS DERIVADOS DE FINANCIAMIENTOS	0.00	0.00	0.00	0.00	0.00	0.00
<b>TOTAL</b>	<b>32,198,000.00</b>	<b>-8,014,273.92</b>	<b>24,183,726.08</b>	<b>24,183,726.08</b>	<b>24,183,726.08</b>	<b>-8,014,273.92</b>
				<b>INGRESOS EXCEDENTES:</b>		<b>-8,014,273.92</b>



MTR. ALEJANDRO CORREA GOMEZ  
PRESIDENTE MUNICIPAL



PROFA. ADRIANA PATRICIA ROMERO BLANQUET  
SÍNDICO



L.A.E. ERNESTO TLACAELE RAMIREZ MUÑOZ  
TESORERO



LIC. RUBÉN GONZÁLEZ MARTÍN  
ENCARGADO DEL DESPACHO DE CONTRALORIA

"Bajo protesta de decir verdad, declaramos que este reporte y sus notas son razonablemente correctos, y son responsabilidad del emisor."



# MUNICIPIO DE ZINAPÉCUARO MICHOACÁN

## ESTADO ANALÍTICO DE INGRESOS POR FUENTE DE FINANCIAMIENTO

DEL 1 DE ENERO AL 31 DE DICIEMBRE DE 2021

F.F.: RECURSOS FEDERALES (NO ETIQUETADO)	INGRESO					
	ESTIMADO	AMPLIACIONES Y REDUCCIONES	MODIFICADO	DEVENGADO	RECAUDADO	DIFERENCIA
INGRESOS DEL PODER EJECUTIVO FEDERAL O ESTATAL Y DE LOS MUNICIPIOS	62,587,695.00	5,447,524.00	68,035,219.00	68,035,219.00	68,035,219.00	5,447,524.00
IMPUESTOS	0.00	0.00	0.00	0.00	0.00	0.00
CUOTAS Y APORTACIONES DE SEGURIDAD SOCIAL	0.00	0.00	0.00	0.00	0.00	0.00
CONTRIBUCIONES DE MEJORAS	0.00	0.00	0.00	0.00	0.00	0.00
DERECHOS	0.00	0.00	0.00	0.00	0.00	0.00
PRODUCTOS	0.00	0.00	0.00	0.00	0.00	0.00
APROVECHAMIENTOS	0.00	0.00	0.00	0.00	0.00	0.00
PARTICIPACIONES, APORTACIONES, CONVENIOS, INCENTIVOS DERIVADOS DE LA COLABORACIÓN FISCAL Y FONDOS DISTINTOS DE APORTACIONES	62,587,695.00	5,447,524.00	68,035,219.00	68,035,219.00	68,035,219.00	5,447,524.00
TRANSFERENCIAS, ASIGNACIONES, SUBSIDIOS Y SUBVENCIONES, Y PENSIONES Y JUBILACIONES	0.00	0.00	0.00	0.00	0.00	0.00
INGRESOS DE LOS ENTES PÚBLICOS DE LOS PODERES LEGISLATIVO Y JUDICIAL, DE LOS ÓRGANOS AUTÓNOMOS Y DEL SECTOR PARAESTATAL O PARAMUNICIPAL, ASÍ COMO DE LAS EMPRESAS PRODUCTIVAS DEL ESTADO	0.00	0.00	0.00	0.00	0.00	0.00
CUOTAS Y APORTACIONES DE SEGURIDAD SOCIAL	0.00	0.00	0.00	0.00	0.00	0.00
PRODUCTOS	0.00	0.00	0.00	0.00	0.00	0.00
INGRESOS POR VENTA DE BIENES, PRESTACIÓN DE SERVICIOS Y OTROS INGRESOS	0.00	0.00	0.00	0.00	0.00	0.00
TRANSFERENCIAS, ASIGNACIONES, SUBSIDIOS Y SUBVENCIONES, Y PENSIONES Y JUBILACIONES	0.00	0.00	0.00	0.00	0.00	0.00
INGRESOS DERIVADOS DE FINANCIAMIENTOS	0.00	0.00	0.00	0.00	0.00	0.00
INGRESOS DERIVADOS DE FINANCIAMIENTOS	0.00	0.00	0.00	0.00	0.00	0.00
<b>TOTAL</b>	<b>62,587,695.00</b>	<b>5,447,524.00</b>	<b>68,035,219.00</b>	<b>68,035,219.00</b>	<b>68,035,219.00</b>	
					<b>INGRESOS EXCEDENTES:</b>	<b>5,447,524.00</b>





**MTR. ALEJANDRO CORREA GOMEZ**  
 PRESIDENTE MUNICIPAL

**PROFA. ADRIANA PATRICIA ROMERO BLANQUET**  
 SÍNDICO

**L.A.E. ERNESTO TLACAELEL RAMIREZ MUÑOZ**  
 TESORERO

**LIC. RUBEN GONZALEZ MARIN**  
 ENCARGADO DEL DESPACHO DE CONTRALORIA

001803

"Bajo protesta de decir verdad, declaramos que este reporte y sus notas son razonablemente correctos, y son responsabilidad del emisor."

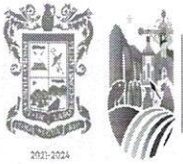

ZINAPÉCUARO  
ACCIONES QUE TRANSFORMAN  
GOBIERNO MUNICIPAL 2021-2024

# MUNICIPIO DE ZINAPÉCUARO MICHOACÁN

## ESTADO ANALÍTICO DE INGRESOS POR FUENTE DE FINANCIAMIENTO

DEL 1 DE ENERO AL 31 DE DICIEMBRE DE 2021

F.F.: RECURSOS ESTATALES (NO ETIQUETADO)	INGRESO					
	ESTIMADO	AMPLIACIONES Y REDUCCIONES	MODIFICADO	DEVENGADO	RECAUDADO	DIFERENCIA
<b>INGRESOS DEL PODER EJECUTIVO FEDERAL O ESTATAL Y DE LOS MUNICIPIOS</b>	7,893,110.00	-7,840,761.00	52,349.00	52,349.00	52,349.00	-7,840,761.00
IMPUESTOS	0.00	0.00	0.00	0.00	0.00	0.00
CUOTAS Y APORTACIONES DE SEGURIDAD SOCIAL	0.00	0.00	0.00	0.00	0.00	0.00
CONTRIBUCIONES DE MEJORAS	0.00	0.00	0.00	0.00	0.00	0.00
DERECHOS	0.00	0.00	0.00	0.00	0.00	0.00
PRODUCTOS	0.00	0.00	0.00	0.00	0.00	0.00
APROVECHAMIENTOS	0.00	0.00	0.00	0.00	0.00	0.00
PARTICIPACIONES, APORTACIONES, CONVENIOS, INCENTIVOS DERIVADOS DE LA COLABORACIÓN FISCAL Y FONDOS DISTINTOS DE APORTACIONES	7,893,110.00	-7,840,761.00	52,349.00	52,349.00	52,349.00	-7,840,761.00
TRANSFERENCIAS, ASIGNACIONES, SUBSIDIOS Y SUBVENCIONES, Y PENSIONES Y JUBILACIONES	0.00	0.00	0.00	0.00	0.00	0.00
<b>INGRESOS DE LOS ENTES PÚBLICOS DE LOS PODERES LEGISLATIVO Y JUDICIAL, DE LOS ÓRGANOS AUTÓNOMOS Y DEL SECTOR PARAESTATAL O PARAMUNICIPAL, ASÍ COMO DE LAS EMPRESAS PRODUCTIVAS DEL ESTADO</b>	0.00	0.00	0.00	0.00	0.00	0.00
CUOTAS Y APORTACIONES DE SEGURIDAD SOCIAL	0.00	0.00	0.00	0.00	0.00	0.00
PRODUCTOS	0.00	0.00	0.00	0.00	0.00	0.00
INGRESOS POR VENTA DE BIENES, PRESTACIÓN DE SERVICIOS Y OTROS INGRESOS	0.00	0.00	0.00	0.00	0.00	0.00
TRANSFERENCIAS, ASIGNACIONES, SUBSIDIOS Y SUBVENCIONES, Y PENSIONES Y JUBILACIONES	0.00	0.00	0.00	0.00	0.00	0.00
<b>INGRESOS DERIVADOS DE FINANCIAMIENTOS</b>	0.00	0.00	0.00	0.00	0.00	0.00
INGRESOS DERIVADOS DE FINANCIAMIENTOS	0.00	0.00	0.00	0.00	0.00	0.00
<b>TOTAL</b>	<b>7,893,110.00</b>	<b>-7,840,761.00</b>	<b>52,349.00</b>	<b>52,349.00</b>	<b>52,349.00</b>	<b>-7,840,761.00</b>
					<b>INGRESOS EXCEDENTES:</b>	<b>-7,840,761.00</b>

  
MTR. ALEJANDRO CORREA GOMEZ  
PRESIDENTE MUNICIPAL

  
PROFA. ADRIANA PATRICIA ROMERO BLANQUET  
SÍNDICO

  
L.A.E. ERNESTO TLACÁELEL RAMÍREZ MUÑOZ  
TESORERO

001804  
  
LIC. RUBÉN GONZÁLEZ MARÍN  
ENCARGADO DEL DESPACHO DE CONTRALORIA

"Bajo protesta de decir verdad, declaramos que este reporte y sus notas son razonablemente correctos, y son responsabilidad del emisor."



# MUNICIPIO DE ZINAPÉCUARO MICHOACÁN

## ESTADO ANALÍTICO DE INGRESOS POR FUENTE DE FINANCIAMIENTO

DEL 1 DE ENERO AL 31 DE DICIEMBRE DE 2021

F.F.: RECURSOS FEDERALES (ETIQUETADO)	INGRESO					
	ESTIMADO	AMPLIACIONES Y REDUCCIONES	MODIFICADO	DEVENGADO	RECAUDADO	DIFERENCIA
<b>INGRESOS DEL PODER EJECUTIVO FEDERAL O ESTATAL Y DE LOS MUNICIPIOS</b>	<b>68,018,749.00</b>	<b>-78,573.12</b>	<b>67,940,175.88</b>	<b>67,940,175.88</b>	<b>67,940,175.88</b>	<b>-78,573.12</b>
IMPUESTOS	0.00	0.00	0.00	0.00	0.00	0.00
CUOTAS Y APORTACIONES DE SEGURIDAD SOCIAL	0.00	0.00	0.00	0.00	0.00	0.00
CONTRIBUCIONES DE MEJORAS	0.00	0.00	0.00	0.00	0.00	0.00
DERECHOS	0.00	0.00	0.00	0.00	0.00	0.00
PRODUCTOS	0.00	0.00	0.00	786.88	786.88	786.88
APROVECHAMIENTOS	0.00	0.00	0.00	0.00	0.00	0.00
PARTICIPACIONES, APORTACIONES, CONVENIOS, INCENTIVOS DERIVADOS DE LA COLABORACIÓN FISCAL Y FONDOS DISTINTOS DE APORTACIONES	68,018,749.00	-78,573.12	67,940,175.88	67,939,389.00	67,939,389.00	-79,360.00
TRANSFERENCIAS, ASIGNACIONES, SUBSIDIOS Y SUBVENCIONES, Y PENSIONES Y JUBILACIONES	0.00	0.00	0.00	0.00	0.00	0.00
<b>INGRESOS DE LOS ENTES PÚBLICOS DE LOS PODERES LEGISLATIVO Y JUDICIAL, DE LOS ÓRGANOS AUTÓNOMOS Y DEL SECTOR PARAESTATAL O PARAMUNICIPAL, ASÍ COMO DE LAS EMPRESAS PRODUCTIVAS DEL ESTADO</b>	<b>0.00</b>	<b>0.00</b>	<b>0.00</b>	<b>0.00</b>	<b>0.00</b>	<b>0.00</b>
CUOTAS Y APORTACIONES DE SEGURIDAD SOCIAL	0.00	0.00	0.00	0.00	0.00	0.00
PRODUCTOS	0.00	0.00	0.00	0.00	0.00	0.00
INGRESOS POR VENTA DE BIENES, PRESTACIÓN DE SERVICIOS Y OTROS INGRESOS	0.00	0.00	0.00	0.00	0.00	0.00
TRANSFERENCIAS, ASIGNACIONES, SUBSIDIOS Y SUBVENCIONES, Y PENSIONES Y JUBILACIONES	0.00	0.00	0.00	0.00	0.00	0.00
<b>INGRESOS DERIVADOS DE FINANCIAMIENTOS</b>	<b>0.00</b>	<b>0.00</b>	<b>0.00</b>	<b>0.00</b>	<b>0.00</b>	<b>0.00</b>
INGRESOS DERIVADOS DE FINANCIAMIENTOS	0.00	0.00	0.00	0.00	0.00	0.00
<b>TOTAL</b>	<b>68,018,749.00</b>	<b>-78,573.12</b>	<b>67,940,175.88</b>	<b>67,940,175.88</b>	<b>67,940,175.88</b>	<b>-78,573.12</b>
				<b>INGRESOS EXCEDENTES:</b>		<b>-78,573.12</b>

  
 MTR. ALEJANDRO DORREA GOMEZ  
 PRESIDENTE MUNICIPAL

  
 PROFA. ADRIANA PATRICIA ROMERO BLANQUET  
 SÍNDICO

  
 LIC. ERNESTO TLACAELEL RAMÍREZ MUÑOZ  
 TESORERO

  
 LIC. RUBEN GONZALEZ MARIN  
 ENCARGADO DEL DESPACHO DE CONTRALORIA

"Bajo protesta de decir verdad, declaramos que este reporte y sus notas son razonablemente correctos, y son responsabilidad del emisor."

**MUNICIPIO DE ZINAPECUARO MICHOACAN**

**ESTADO ANALÍTICO DEL EJERCICIO DEL PRESUPUESTO DE EGRESOS**

**CLASIFICACIÓN ADMINISTRATIVA**

**DEL 1 DE ENERO DE 2021 AL 31 DE DICIEMBRE DE 2021**

EGRESOS

CONCEPTO	APROBADO	AMPLIACIONES / (REDUCCIONES)	MODIFICADO	DEVENGADO	PAGADO	SUBEJERCICIO
PODER EJECUTIVO	0.00	0.00	0.00	0.00	0.00	0.00
PODER LEGISLATIVO	0.00	0.00	0.00	0.00	0.00	0.00
PODER JUDICIAL	0.00	0.00	0.00	0.00	0.00	0.00
ÓRGANOS AUTÓNOMOS	0.00	0.00	0.00	0.00	0.00	0.00
ÓRGANO EJECUTIVO MUNICIPAL (AYUNTAMIENTO)	170,197,557.00	1,461,274.73	171,658,831.73	171,536,092.25	161,917,575.44	122,739.48
<b>TOTAL DEL GASTO</b>	<b>170,197,557.00</b>	<b>1,461,274.73</b>	<b>171,658,831.73</b>	<b>171,536,092.25</b>	<b>161,917,575.44</b>	<b>122,739.48</b>



**MTR. ALEJANDRO CORREA GOMEZ**  
PRESIDENTE MUNICIPAL



**PROFA. ADRIANA PATRICIA ROMERO BLANQUET**  
SÍNDICO



**L.A.E. ERNESTO TLACAELEL RAMIREZ MUÑOZ**  
TESORERO



**LIC. RUBEN GONZALEZ MARIN**  
ENCARGADO DEL DESPACHO DE CONTRALORIA

001806

"Bajo protesta de decir verdad, declaramos que este reporte y sus notas son razonablemente correctos, y son responsabilidad del emisor."

**MUNICIPIO DE ZINAPÉCUARO MICHOACÁN**

**ESTADO ANALÍTICO DEL EJERCICIO DEL PRESUPUESTO DE EGRESOS  
CLASIFICACIÓN ECONÓMICA (POR TIPO DE GASTO)**

DEL 1 DE ENERO AL 31 DE DICIEMBRE DE 2021

CONCEPTO	EGRESOS					
	APROBADO	AMPLIACIONES / (REDUCCIONES)	MODIFICADO	DEVENGADO	PAGADO	SUBEJERCICIO
GASTO CORRIENTE	125,402,509.98	-1,137,937.73	124,264,572.25	124,038,416.23	117,330,480.71	226,156.02
GASTO DE CAPITAL	42,018,829.45	-6,996,067.62	35,022,761.83	35,012,300.47	32,149,126.18	10,461.36
AMORTIZACION DE LA DEUDA Y DISMINUCION DE PASIVOS	2,776,217.57	8,300,300.32	11,076,517.89	11,084,078.79	11,084,078.79	-7,560.90
PENSIONES Y JUBILACIONES	0.00	1,294,801.76	1,294,801.76	1,401,296.76	1,353,889.76	-106,495.00
PARTICIPACIONES	0.00	0.00	0.00	0.00	0.00	0.00
<b>TOTAL DEL GASTO</b>	<b>170,197,557.00</b>	<b>1,461,096.73</b>	<b>171,658,653.73</b>	<b>171,536,092.25</b>	<b>161,917,575.44</b>	<b>122,561.48</b>



MTRO. ALEJANDRO CORREA GOMEZ  
PRESIDENTE MUNICIPAL



PROFA. ADRIANA PATRICIA ROMERO  
BLANQUET  
SÍNDICO



L.A.E. ERNESTO TLACAELEL RAMÍREZ MUÑOZ  
TESORERO

001807



LIC. RUBEN GONZALEZ MARIN  
ENCARGADO DEL DESPACHO DE  
CONTRALORIA

"Bajo protesta de decir verdad, declaramos que este reporte y sus notas son razonablemente correctos, y son responsabilidad del emisor."

**ESTADO ANALITICO DEL EJERCICIO DEL PRESUPUESTO DE EGRESOS**

**CLASIFICACION POR OBJETO DEL GASTO (CAPÍTULO Y CONCEPTO)**

**DEL 1 DE ENERO AL 31 DE DICIEMBRE DE 2021**

CONCEPTO	EGRESOS					
	APROBADO	AMPLIACIONES / (REDUCCIONES)	MODIFICADO	DEVENGADO	PAGADO	SUBEJERCICIO
<b>SERVICIOS PERSONALES.</b>	<b>75,064,867.97</b>	<b>-10,957,816.52</b>	<b>64,107,051.45</b>	<b>64,031,988.55</b>	<b>63,301,499.55</b>	<b>75,062.90</b>
REMUNERACIONES AL PERSONAL DE CARÁCTER PERMANENTE	61,281,230.64	-10,943,696.86	50,337,533.78	50,284,635.78	50,051,863.78	52,898.00
REMUNERACIONES AL PERSONAL DE CARÁCTER TRANSITORIO	660,000.00	2,927,450.58	3,587,450.58	3,565,285.68	3,565,285.68	22,164.90
REMUNERACIONES ADICIONALES Y ESPECIALES.	12,043,637.33	-3,660,897.82	8,382,739.51	8,382,739.51	7,885,022.51	0.00
SEGURIDAD SOCIAL.	1,080,000.00	-426,197.42	653,802.58	653,802.58	653,802.58	0.00
OTRAS PRESTACIONES SOCIALES Y ECONÓMICAS.	0.00	1,145,525.00	1,145,525.00	1,145,525.00	1,145,525.00	0.00
PREVISIONES	0.00	0.00	0.00	0.00	0.00	0.00
PAGO DE ESTÍMULOS A SERVIDORES PÚBLICOS	0.00	0.00	0.00	0.00	0.00	0.00
<b>MATERIALES Y SUMINISTROS</b>	<b>21,003,000.00</b>	<b>5,162,832.83</b>	<b>26,165,832.83</b>	<b>26,155,559.70</b>	<b>24,072,714.90</b>	<b>10,273.13</b>
MATERIALES DE ADMINISTRACIÓN, EMISIÓN DE DOCUMENTOS Y ARTÍCULOS OFICIALES	6,491,000.00	-4,550,049.43	1,940,950.57	1,939,610.38	1,457,370.05	1,340.19
ALIMENTOS Y UTENSILIOS	0.00	863,131.64	863,131.64	863,131.64	841,412.64	0.00
MATERIAS PRIMAS Y MATERIALES DE PRODUCCIÓN Y COMERCIALIZACIÓN	900,000.00	-892,493.19	7,506.81	0.00	0.00	7,506.81
MATERIALES Y ARTÍCULOS DE CONSTRUCCIÓN Y DE REPARACIÓN	2,700,000.00	6,559,220.13	9,259,220.13	9,258,560.13	8,875,202.23	660.00
PRODUCTOS QUÍMICOS, FARMACÉUTICOS Y DE LABORATORIO	840,000.00	763,752.72	1,603,752.72	1,602,986.59	1,233,078.79	766.13
COMBUSTIBLES, LUBRICANTES Y ADITIVOS	7,524,000.00	2,060,049.37	9,584,049.37	9,584,049.37	9,459,537.84	0.00
VESTUARIO, BLANCOS, PRENDAS DE PROTECCIÓN Y ARTÍCULOS DEPORTIVOS	250,000.00	503,065.52	753,065.52	753,065.52	742,711.48	0.00
MATERIALES Y SUMINISTROS PARA SEGURIDAD	108,000.00	-108,000.00	0.00	0.00	0.00	0.00
HERRAMIENTAS, REFACCIONES Y ACCESORIOS MENORES	2,190,000.00	-35,843.93	2,154,156.07	2,154,156.07	1,463,401.87	0.00
<b>SERVICIOS GENERALES</b>	<b>24,634,642.01</b>	<b>2,194,994.20</b>	<b>26,829,636.21</b>	<b>26,805,635.47</b>	<b>25,775,001.21</b>	<b>24,000.74</b>
SERVICIOS BÁSICOS	15,620,903.50	3,999,118.39	19,620,021.89	19,620,021.09	19,607,438.09	0.80
SERVICIOS DE ARRENDAMIENTO	0.00	2,136,632.40	2,136,632.40	2,136,632.40	1,509,188.40	0.00
SERVICIOS PROFESIONALES, CIENTÍFICOS Y TÉCNICOS Y OTROS SERVICIOS	2,117,738.51	-398,532.75	1,719,205.76	1,719,205.76	1,655,395.32	0.00
SERVICIOS FINANCIEROS, BANCARIOS Y COMERCIALES	12,000.00	429,341.08	441,341.08	441,341.08	441,341.08	0.00
SERVICIOS DE INSTALACIÓN, REPARACIÓN, MANTENIMIENTO Y CONSERVACIÓN	1,724,000.00	-730,367.15	993,632.85	993,632.85	731,557.43	0.00
SERVICIOS DE COMUNICACIÓN SOCIAL Y PUBLICIDAD	480,000.00	-311,800.00	168,200.00	168,200.00	158,920.00	0.00
SERVICIOS DE TRASLADO Y VIÁTICOS	0.00	51,920.00	51,920.00	51,920.00	51,920.00	0.00
SERVICIOS OFICIALES	4,680,000.00	-3,102,327.78	1,577,672.22	1,553,672.28	1,519,110.88	23,999.94
OTROS SERVICIOS GENERALES	0.00	121,010.01	121,010.01	121,010.01	100,130.01	0.00
<b>TRANSFERENCIAS, ASIGNACIONES, SUBSIDIOS Y OTRAS AYUDAS</b>	<b>4,700,000.00</b>	<b>10,860,959.60</b>	<b>15,560,959.60</b>	<b>15,551,268.35</b>	<b>12,639,893.89</b>	<b>9,691.25</b>
TRANSFERENCIAS INTERNAS Y ASIGNACIONES AL SECTOR PÚBLICO	0.00	0.00	0.00	0.00	0.00	0.00
TRANSFERENCIAS AL RESTO DEL SECTOR PÚBLICO	0.00	0.00	0.00	0.00	0.00	0.00
SUBSIDIOS Y SUBVENCIONES	0.00	458,470.36	458,470.36	458,470.36	458,470.36	0.00
AYUDAS SOCIALES	4,700,000.00	9,001,192.48	13,701,192.48	13,691,501.23	10,827,533.77	9,691.25
PENSIONES Y JUBILACIONES	0.00	1,401,296.76	1,401,296.76	1,401,296.76	1,401,296.76	0.00
TRANSFERENCIAS A FIDEICOMISOS, MANDATOS Y OTROS ANALÓGOS	0.00	0.00	0.00	0.00	0.00	0.00
TRANSFERENCIAS A LA SEGURIDAD SOCIAL	0.00	0.00	0.00	0.00	0.00	0.00
DONATIVOS	0.00	0.00	0.00	0.00	0.00	0.00
TRANSFERENCIAS AL EXTERIOR	0.00	0.00	0.00	0.00	0.00	0.00
<b>BIENES MUEBLES, INMUEBLES E INTANGIBLES</b>	<b>50,000.00</b>	<b>25,153.00</b>	<b>75,153.00</b>	<b>75,153.00</b>	<b>44,643.00</b>	<b>0.00</b>
MOBILIARIO Y EQUIPO DE ADMINISTRACIÓN	50,000.00	17,563.00	67,563.00	67,563.00	37,053.00	0.00

**MTRO. ALEJANDRO TORREA GÓMEZ**  
PRESIDENTE MUNICIPAL

**PROFA. ADRIANA PATRICIA ROMERO BLANQUET**  
SÍNDICO

**L.A.E. ERNESTO TLACAELEL RAMÍREZ MUÑOZ**  
TESORERO

**LIC. RUBEN GONZALEZ MARIN**  
ENCARGADO DEL DESPACHO DE CONTRALORIA

"Bajo protesta de decir verdad, declaramos que este reporte y sus notas son razonablemente correctos, y son responsabilidad del emisor."



# MUNICIPIO DE ZINAPÉCUARO MICHOACÁN

## ESTADO ANALITICO DEL EJERCICIO DEL PRESUPUESTO DE EGRESOS CLASIFICACION POR OBJETO DEL GASTO (CAPÍTULO Y CONCEPTO) DEL 1 DE ENERO AL 31 DE DICIEMBRE DE 2021

### EGRESOS

CONCEPTO	APROBADO	AMPLIACIONES / (REDUCCIONES)	MODIFICADO	DEVENGADO	PAGADO	SUBEJERCICIO
MOBILIARIO Y EQUIPO EDUCACIONAL Y RECREATIVO	0.00	0.00	0.00	0.00	0.00	0.00
EQUIPO E INSTRUMENTAL MÉDICO Y DE LABORATORIO	0.00	0.00	0.00	0.00	0.00	0.00
VEHICULOS Y EQUIPO DE TRANSPORTE	0.00	0.00	0.00	0.00	0.00	0.00
EQUIPO DE DEFENSA Y SEGURIDAD	0.00	0.00	0.00	0.00	0.00	0.00
MAQUINARIA, OTROS EQUIPOS Y HERRAMIENTAS	0.00	7,590.00	7,590.00	7,590.00	7,590.00	0.00
ACTIVOS BIOLÓGICOS	0.00	0.00	0.00	0.00	0.00	0.00
BIENES INMUEBLES	0.00	0.00	0.00	0.00	0.00	0.00
ACTIVOS INTANGIBLES	0.00	0.00	0.00	0.00	0.00	0.00
<b>INVERSIÓN PÚBLICA</b>	<b>41,968,829.45</b>	<b>-14,132,709.70</b>	<b>27,836,119.75</b>	<b>27,832,408.39</b>	<b>24,999,744.10</b>	<b>3,711.36</b>
OBRA PÚBLICA EN BIENES DE DOMINIO PÚBLICO	41,751,429.45	-14,017,709.67	27,733,719.78	27,730,008.42	24,897,344.13	3,711.36
OBRA PÚBLICA EN BIENES PROPIOS	217,400.00	-115,000.03	102,399.97	102,399.97	102,399.97	0.00
PROYECTOS PRODUCTIVOS Y ACCIONES DE FOMENTO	0.00	0.00	0.00	0.00	0.00	0.00
<b>INVERSIONES FINANCIERAS Y OTRAS PROVISIONES</b>	<b>0.00</b>	<b>0.00</b>	<b>0.00</b>	<b>0.00</b>	<b>0.00</b>	<b>0.00</b>
INVERSIONES PARA EL FOMENTO DE ACTIVIDADES PRODUCTIVAS	0.00	0.00	0.00	0.00	0.00	0.00
ACCIONES Y PARTICIPACIONES DE CAPITAL	0.00	0.00	0.00	0.00	0.00	0.00
COMPRA DE TÍTULOS Y VALORES	0.00	0.00	0.00	0.00	0.00	0.00
CONCESIÓN DE PRÉSTAMOS	0.00	0.00	0.00	0.00	0.00	0.00
INVERSIONES EN FIDEICOMISOS, MANDATOS Y OTROS ANÁLOGOS	0.00	0.00	0.00	0.00	0.00	0.00
OTRAS INVERSIONES FINANCIERAS	0.00	0.00	0.00	0.00	0.00	0.00
PROVISIONES PARA CONTINGENCIAS Y OTRAS EROGACIONES ESPECIALES	0.00	0.00	0.00	0.00	0.00	0.00
<b>PARTICIPACIONES Y APORTACIONES</b>	<b>0.00</b>	<b>0.00</b>	<b>0.00</b>	<b>0.00</b>	<b>0.00</b>	<b>0.00</b>
PARTICIPACIONES	0.00	0.00	0.00	0.00	0.00	0.00
APORTACIONES	0.00	0.00	0.00	0.00	0.00	0.00
CONVENIOS	0.00	0.00	0.00	0.00	0.00	0.00
<b>DEUDA PÚBLICA.</b>	<b>2,776,217.57</b>	<b>8,307,861.32</b>	<b>11,084,078.89</b>	<b>11,084,078.79</b>	<b>11,084,078.79</b>	<b>0.10</b>
AMORTIZACIÓN DE LA DEUDA PÚBLICA	0.00	0.00	0.00	0.00	0.00	0.00
INTERESES DE LA DEUDA PÚBLICA	0.00	0.00	0.00	0.00	0.00	0.00
COMISIONES DE LA DEUDA PÚBLICA	0.00	0.00	0.00	0.00	0.00	0.00
GASTOS DE LA DEUDA PÚBLICA	0.00	0.00	0.00	0.00	0.00	0.00
COSTO POR COBERTURAS	0.00	0.00	0.00	0.00	0.00	0.00
APOYOS FINANCIEROS	0.00	0.00	0.00	0.00	0.00	0.00
ADEUDOS DE EJERCICIOS FISCALES ANTERIORES (ADEFAS)	2,776,217.57	8,307,861.32	11,084,078.89	11,084,078.79	11,084,078.79	0.10
<b>TOTAL DEL GASTO</b>	<b>170,197,557.00</b>	<b>1,461,274.73</b>	<b>171,658,831.73</b>	<b>171,536,092.25</b>	<b>161,917,575.44</b>	<b>122,739.48</b>



MTRO. ALEJANDRO CORREA GÓMEZ  
PRESIDENTE MUNICIPAL



PROFA. ADRIANA PATRICIA ROMERO  
BLANQUET  
SÍNDICO



L.A.E. ERNESTO TLACAELEL RAMÍREZ MUÑOZ  
TESORERO



001809  
LIC. RUBÉN GONZÁLEZ MARÍN  
ENCARGADO DEL DESPACHO DE CONTRALORIA

"Bajo protesta de decir verdad, declaramos que este reporte y sus notas son razonablemente correctos, y son responsabilidad del emisor."

**ESTADO ANALÍTICO DEL EJERCICIO DEL PRESUPUESTO DE EGRESOS**

**CLASIFICACIÓN FUNCIONAL (FINALIDAD Y FUNCIÓN)**

**DEL 1 DE ENERO DE 2021 AL 31 DE DICIEMBRE DE 2021**

**EGRESOS**

CONCEPTO	APROBADO	AMPLIACIONES / (REDUCCIONES)	MODIFICADO	DEVENGADO	PAGADO	SUBEJERCICIO
<b>GOBIERNO</b>						
LEGISLACIÓN	8,764,000.00	-2,502,983.70	6,261,016.30	6,234,254.30	5,795,396.30	26,762.00
JUSTICIA	0.00	0.00	0.00	0.00	0.00	0.00
COORDINACIÓN DE LA POLÍTICA DE GOBIERNO	21,030,692.18	2,249,666.84	23,280,359.02	23,223,013.83	20,065,943.49	57,345.19
RELACIONES EXTERIORES	0.00	0.00	0.00	0.00	0.00	0.00
ASUNTOS FINANCIEROS Y HACENDARIOS	5,270,599.81	-1,169,285.73	4,101,314.08	4,098,832.08	4,015,044.12	2,482.00
SEGURIDAD NACIONAL	0.00	0.00	0.00	0.00	0.00	0.00
ASUNTOS DE ORDEN PÚBLICO Y DE SEGURIDAD INTERIOR	19,376,000.00	2,874,595.55	22,250,595.55	22,250,595.55	22,037,753.74	0.00
OTROS SERVICIOS GENERALES	18,146,070.40	1,437,160.14	19,583,230.54	19,583,229.74	18,443,682.95	0.80
<b>DESARROLLO SOCIAL</b>						
PROTECCIÓN AMBIENTAL	3,713,028.53	-1,044,925.80	2,668,102.73	2,667,726.82	2,659,808.82	375.91
VIVIENDA Y SERVICIOS A LA COMUNIDAD	69,147,155.07	-3,068,774.57	66,078,380.50	66,073,638.86	61,772,602.44	4,741.64
SALUD	0.00	0.00	0.00	0.00	0.00	0.00
RECREACIÓN, CULTURA Y OTRAS MANIFESTACIONES SOCIALES	1,967,513.47	-917,945.26	1,049,568.21	1,049,568.21	967,417.38	0.00
EDUCACIÓN	6,013,211.84	-108,103.80	5,905,108.04	5,905,088.10	5,905,088.10	19.94
PROTECCIÓN SOCIAL	5,973,638.40	-1,951,653.70	4,021,984.70	4,021,984.70	3,922,259.64	0.00
OTROS ASUNTOS SOCIALES	2,686,496.06	45,970.68	2,732,466.74	2,710,301.84	2,689,554.84	22,164.90
<b>DESARROLLO ECONÓMICO</b>						
ASUNTOS ECONÓMICOS, COMERCIALES Y LABORALES EN GENERAL	0.00	0.00	0.00	0.00	0.00	0.00
AGROPECUARIA, SILVICULTURA, PESCA Y CAZA	4,031,430.26	-2,190,469.00	1,840,961.26	1,832,114.26	1,813,437.66	8,847.00
COMBUSTIBLES Y ENERGÍA	0.00	0.00	0.00	0.00	0.00	0.00
MINERÍA, MANUFACTURAS Y CONSTRUCCIÓN	0.00	0.00	0.00	0.00	0.00	0.00
TRANSPORTE	0.00	0.00	0.00	0.00	0.00	0.00
COMUNICACIONES	0.00	0.00	0.00	0.00	0.00	0.00
TURISMO	483,764.86	-306,249.66	177,515.20	177,515.20	121,357.20	0.00
CIENCIA, TECNOLOGÍA E INNOVACIÓN	817,738.55	-208,804.13	608,934.42	608,934.42	608,934.42	0.00
OTRAS INDUSTRIAS Y OTROS ASUNTOS ECONÓMICOS	0.00	0.00	0.00	0.00	0.00	0.00
<b>OTRAS NO CLASIFICADAS EN FUNCIONES ANTERIORES</b>						
TRANSACCIONES DE LA DEUDA PÚBLICA / COSTO FINANCIERO DE LA DEUDA	0.00	0.00	0.00	0.00	0.00	0.00
TRANSFERENCIAS, PARTICIPACIONES Y APORTACIONES ENTRE DIFERENTES NIVELES Y ORDENES DE GOBIERNO	0.00	0.00	0.00	0.00	0.00	0.00
SANEAMIENTO DEL SISTEMA FINANCIERO	0.00	0.00	0.00	0.00	0.00	0.00
ADEUDOS DE EJERCICIOS FISCALES ANTERIORES	2,776,217.57	8,323,076.87	11,099,294.44	11,099,294.34	11,099,294.34	0.10
<b>TOTAL DEL GASTO</b>	<b>170,197,557.00</b>	<b>1,461,274.73</b>	<b>171,658,831.73</b>	<b>171,536,092.25</b>	<b>161,917,575.44</b>	<b>122,739.48</b>



MTRO. ALEJANDRO CUELLA GOMEZ  
PRESIDENTE MUNICIPAL



PROFA. ADRIANA PATRICIA ROMERO  
BLANQUET  
SÍNDICO



L.A.E. ERNESTO TLACAELEL RAMIREZ MUÑOZ  
TESORERO



LIC. RUBEN GONZALEZ MARIN  
ENCARGADO DEL DESPACHO DE  
CONTRALORIA

"Bajo protesta de decir verdad, declaramos que este reporte y sus notas son razonablemente correctos, y son responsabilidad del emisor."

**MUNICIPIO DE ZINAPECUARO MICHOACAN**  
**RELACION DE BIENES QUE COMPONEN EL PATRIMONIO**

**CUENTA PUBLICA ANUAL DE 2021**

CÓDIGO	DESCRIPCION DEL BIEN	VALOR EN LIBROS
5111001	ANAQUEL DE METAL COLOR GRIS DE CINCO NIVELES	1,600.00
5111002	ARCHIVERO DE MADERA COLOR CAFE CON 4 CAJONES Y SEGURO CON LLAVE.	3,000.00
5111002	ARCHIVERO DE METAL COLOR GRIS CON DOS CAJONES.	3,200.00
5111007	CAJA FUERTE COLOR GRIS. (SIN PUERTA)	2,500.00
5111003	BANCA DE MADERA COLOR CAFE.	1,500.00
5111012	ESCRITORIO DE MADERA COLOR CAFÉ CON 9 NUEVE CAJONES. (SINDICO (A) ).	4,500.00
5111012	ESCRITORIO DE METAL COLOR BEIGE CON 4 CAJONES ACABADO TIPO MADERA.	3,800.00
5111012	ESCRITORIO DE METAL COLOR BEIGE CON 2 CAJONES ACABADO TIPO MADERA.	3,200.00
5191024	MAQUINA DE ESCRIBIR DE METAL COLOR BLANCO, TECLADO NEGRO MARCA OLYMPIA.	2,800.00
5111032	MESA DE MADERA COLOR CAFE CLARO DE TRES NIVELES.	1,000.00
5111017	MESA DE MADERA PINTADA DE DORADO CON BASE DE CRISTAL.	900.00
5111028	SILLA DE MADERA COLOR CAFE.	750.00
5111028	SILLA DE TELA AZUL CON ARMAZON DE METAL EN COLOR NEGRO.	800.00
5111026	SILLA DE TELA AZUL CON ARMAZON DE METAL EN COLOR NEGRO.	800.00
5111028	SILLA DE PLASTICO COLOR NEGRO CON ARMAZON DE METAL COLOR NEGRA.	700.00
5111028	SILLA DE PLASTICO COLOR NEGRA CON ARMAZON DE METAL EN COLOR NEGRO.	700.00
5111028	SILLA DE PLASTICO NEGRA CON ARMAZON DE METAL COLOR NEGRA.	700.00
5111028	SILLA DE MADERA COLOR CAFE.	750.00
5111028	SILLA DE VINIL COLOR CAFE CON ARMAZON DE METAL COLOR PLATA.	850.00
5111028	SILLA DE VINI COLOR CAFE CON ARMAZON DE METAL COLOR PLATA.	850.00
5111028	SILLA DE VINIL COLOR CAFE CON ARMAZON DE METAL COLOR PLATA.	850.00
5111028	SILLA DE ARMAZON COLOR NEGRA Y FORRO COLOR NEGRO.	750.00
5111028	SILLA DE ARMAZON COLOR NEGRA Y FORRO COLOR NEGRO.	750.00
5111028	SILLA DE MADERA COLOR CAFE.	750.00
5111027	SILLON CON FORRO DE TELA AZUL PARA TRES PERSONAS.	900.00
5111027	SILLON GIRATORIO DE CUERO, COLOR CAFE CON CODERAS.	3,800.00
5111027	SILLON GIRATORIO DE TELA AZUL CON CODERAS.	2,500.00
5121014	MUEBLE PARA COMPUTADORA DE MADERA COMPRIMIDA COLOR CAFE CLARO.	3,800.00
5121014	MUEBLE PARA COMPUTADORA DE MADERA COMPRIMIDA COLOR CAFE CLARO.	3,800.00
5151013	COMPUTADORA LAPTOP ACER ASPIRE 5349-2499.	8,500.00
5151002	C.P.U. DE ESCRITORIO, COLOR NEGRO MARCA MULTIMEDIA COMPUTER SYSTEM.	2,800.00
5151013	COMPUTADORA LAPTOP ACER ASPIRE 57262.	7,900.00
5151002	C.P.U. TIPO MINI TORRE MARCA ACTIVE COLOR NEGRO.	2,000.00
5151006	IMPRESORA HP M1132MFP MULTIFUNCIONAL COLOR NEGRO.	4,200.00
5151006	IMPRESORA MULTIFUNCIONAL HP DESKJET 3050.	3,900.00
5151009	MONITOR MARCA AOC COLOR NEGRO.	2,100.00
5151009	MONITOR MARCA BENQ COLOR NEGRO.	2,400.00
5151025	MOUSE OPTICO MARCA ACTEK COLOR NEGRO.	180.00
5151025	MOUSE OPTICO MARCA KMEX COLOR NEGRO.	170.00
5151028	MULTICONTACTO COLOR BLANCO CON 6 SEIS RANURAS.	560.00
5151027	EXTENSION DE CORRIENTE COLOR NARANJA CON 3 TRES CONECTORES.	600.00
5151015	REGULADOR DE VOLTAJE COLOR BLANCO CON 4 CUATRO CONECTORES.	400.00
5151015	REGULADOR DE VOLTAJE COLOR BLANCO CON 4 CUATRO CONECTORES.	400.00
5151026	TECLADO MARCA KMEX COLOR NEGRO.	250.00
5151026	TECLADO MARCA K-MEX COLOR NEGRO.	250.00
5151001	BOCINAS PARA COMPUTADORA COLOR NEGRO.	100.00
5651009	TELÉFONO PANASONIC CON ARICULAR ALAMBRICO.	350.00
5651009	TELÉFONO CON AURICULAR ALAMBRICO COLOR CAFÉ CLARO.	290.00
5231005	CÁMARA FOTOGRÁFICA DIGITAL CANON POWERSHOT ELPH100HS COLOR GRIS.	4,900.00
5231005	CÁMARA FOTOGRÁFICA DIGITAL HPCA350 COLOR CHEDRON.	2,800.00
5191008	CAFETERA OSTER COLOR BLANCA.	2,800.00
5191031	VENTILADOR CON BASE COLOR GRIS, MARCA LASKO.	1,500.00
5111002	ARCHIVERO DE METAL CON 3 TRES CAJONES COLOR NEGRO.	2,300.00
5151006	IMPRESORA HP DESKJET 2515 COLOR NEGRO.	3,100.00
5151006	IMPRESORA HP DESKJET 6540 COLOR NEGRO CON GRIS.	2,900.00
5151006	IMPRESORA HP DESKJET 1000.	2,800.00
5111003	BANCA METALICA COLOR CAFE. (2 MTS. APROX.)	1,000.00
5111002	ARCHIVERO METALICO COLOR BEIGE CON 4 CUATRO CAJONES.	3,200.00
5111004	BANCO DE MADERA COLOR CAFE OSCURO.	500.00
5111004	BANCO DE MADERA COLOR CAFE OSCURO.	500.00
5111004	BANCO DE MADERA COLOR CAFE OSCURO.	500.00
5111004	BANCO DE MADERA COLOR CAFE OSCURO.	500.00

001811

MUNICIPIO DE ZINAPECUARO MICHOACAN  
 RELACION DE BIENES QUE COMPONEN EL PATRIMONIO  
 CUENTA PUBLICA ANUAL DE 2021

CÓDIGO	DESCRIPCION DEL BIEN	VALOR EN LIBROS
5111010	COMODA DE MADERA COLOR CAFE OBSCURO, DOS PUERTAS.	750.00
5111010	CÓMODA DE MADERA COLOR CAFÉ CLARO CON 4 CUATRO CAJONES.	500.00
5111012	ESCRITORIO DE MADERA CON 3 TRES CAJONES COLO CAFÉ OBSCURO.	4,200.00
5111017	MESA DE MADERA COLOR BEIGE CON PATAS TORNEADAS.	350.00
5111017	MESA DE PLÁSTICO, REDONDA DESMONTABLE COLOR BLANCO.	600.00
5111017	MESA DE MADERA COLOR CAFE CLARO. ( CON CUADRO COMO DISEÑO).	350.00
5111028	SILLA DE MADERA ESTILO COLONIAL COLOR CAFE OBSCURO.	250.00
5111028	SILLA DE MADERA ESTILO COLONIAL COLOR CAFE OBSCURO.	250.00
5111028	SILLA DE MADERA ESTILO COLONIAL COLOR CAFE OBSCURO.	250.00
5111028	SILLA FORRADA EN TELA COLOR Y ARMAZÓN DE METAL NEGRO.	450.00
5111028	SILLA FORRADAS CON TELA EN COLOR NEGRO Y CON CODERAS DE PLÁSTICO.	480.00
5111028	SILLA FORRADAS CON TELA EN COLOR NEGRO Y CON CODERAS DE PLÁSTICO.	480.00
5111028	SILLA FORRADAS CON TELA EN COLOR NEGRO Y CON CODERAS DE PLÁSTICO.	480.00
5111028	SILLA FORRADAS CON TELA EN COLOR NEGRO Y CON CODERAS DE PLÁSTICO.	480.00
5111028	SILLA FORRADAS CON TELA EN COLOR NEGRO Y CON CODERAS DE PLÁSTICO.	480.00

001812

**MUNICIPIO DE ZINAPECUARO MICHOACAN**  
**RELACION DE BIENES QUE COMPONEN EL PATRIMONIO**  
**CUENTA PUBLICA ANUAL DE 2021**

CÓDIGO	DESCRIPCION DEL BIEN	VALOR EN LIBROS
5111028	SILLÓN GIRATORIO FORRADO EN TELA NEGRA, RESPALDO ALTO Y BASE CON RUEDAS.	1,500.00
5111027	SILLÓN DE TELA COLOR NEGRO Y RESPALDO ALTO, CON CODERAS Y BASE CON RUEDAS.	950.00
5291003	PINTARRON COLOR BLANCO DE TAMAÑO PEQUEÑO.	780.00
5121014	MUEBLE SENCILLO PARA COMPUTADORA DE ASERRIN COMPRIMIDO, COLOR CAFÉ CLARO.	1,650.00
5121014	MUEBLE SENCILLO PARA COMPUTADORA DE ASERRIN COMPRIMIDO, COLOR CAFÉ CLARO.	1,650.00
5121014	MUEBLE SENCILLO PARA COMPUTADORA DE ASERRIN COMPRIMIDO, COLOR CAFÉ CLARO.	1,650.00
5121014	MUEBLE SENCILLO PARA COMPUTADORA DE ASERRIN COMPRIMIDO, COLOR CAFÉ CLARO.	1,650.00
5121014	MUEBLE SENCILLO PARA COMPUTADORA DE ASERRIN COMPRIMIDO, COLOR CAFÉ CLARO.	1,650.00
5121014	MUEBLE SENCILLO PARA COMPUTADORA DE ASERRIN COMPRIMIDO, COLOR CAFÉ CLARO.	1,650.00
5121014	MUEBLE SENCILLO PARA COMPUTADORA DE ASERRIN COMPRIMIDO, COLOR CAFÉ CLARO.	1,650.00
5111030	VITRINA DE MADERA COLOR CAFÉ CLARO, CON DOS PUERTAS.	700.00
5111030	VITRINA DE MADERA COLOR CAFÉ OSCURO, (UNA PUERTA)	580.00
5121014	MUEBLE DE ASERRIN COMPRIMIDO PARA COMPUTADORA CON UN CAJÓN, COLOR CAFÉ CLARO.	1,900.00
5291003	PINTARRON COLOR BLANCO DE TAMAÑO GRANDE.	1,300.00
5291003	PINTARRON COLOR BLANCO DE TAMAÑO MEDIANO.	1,100.00
5151002	C.P.U. MARCA ACER ASPIRE COLOR NEGRO.	600.00
5151002	C.P.U. MARCA MICROSTAR COMPUT SYSTEM CON LEC. DVD-ROM, COLOR GRIS.	850.00
5151002	C.P.U. MARCA CREATIVE, COLOR BEIGE.	780.00
5151006	IMPRESORA HP MODELO DESKJET 2515 COLOR NEGRO.	3,900.00
5151009	MONITOR MICROSTAR PROSONIC, COLOR BEIGE.	1,800.00
5151009	MONITOR MARCA BTC CON BOCINAS INTEGRADAS SERIE 8510005533. COLOR BLANCO.	1,800.00
5151009	MONITOR MARCA GVC COLOR BLANCO.	1,800.00
5151009	MONITOR MARCA BTC, COLOR GRIS.	1,200.00
5151009	MONITOR MARGA LG COLOR BLANCO.	1,800.00
5151009	MONITOR MARCA MICROSTAR MODELO PROSYNC 771*	1,800.00
5151025	MOUSE OPTICO MARCA GENIUS CON TRES BOTONES COLOR NEGRO.	195.00
5151025	MOUSE MARCA BTC, COLOR BLANCO.	195.00
5151015	REGULAR DE VOLTAJE CON CUATRO CONTACTOS MARCA TDE MAX 1000, COLOR GRIS.	380.00
5151015	REGULAR DE VOLTAJE CON CUATRO CONTACTOS MARCA TDE MAX 1000, COLOR GRIS.	380.00
5151015	REGULAR DE VOLTAJE CON CUATRO CONTACTOS MARCA TDE MAX 1000, COLOR GRIS.	380.00
5151015	REGULAR DE VOLTAJE CON CUATRO CONTACTOS MARCA TDE MAX 1000, COLOR GRIS.	380.00
5151015	REGULAR DE VOLTAJE CON CUATRO CONTACTOS MARCA TDE MAX 1000, COLOR GRIS.	380.00
5151015	REGULADOR DE VOLTAJE COLOR NEGRO CON 8 OCHO CONTACTOS Y LED ROJO DE ENCENDIDO RO	400.00
5151015	REGULADOR DE VOLTAJE COLOR BEIGE MARCA ALASKA CON 8 CONTACTOS.	380.00
5151026	TECLADO ERGONÓMICO COLOR GRIS,	210.00
5151026	TECLADO MARCA ACTECK COLOR GRIS.	190.00

001813

**MUNICIPIO DE ZINAPECUARO MICHOACAN**  
**RELACION DE BIENES QUE COMPONEN EL PATRIMONIO**  
**CUENTA PUBLICA ANUAL DE 2021**

CÓDIGO	DESCRIPCION DEL BIEN	VALOR EN LIBROS
5151008	MODEM SWITCH TP-LINK, COLOR BLANCO CON NEGRO.	1,000.00
5211001	AMPLIFICADOR MARCA PHONIC MODELO PAD 620.	3,200.00
5211020	BOCINA MARCA PHONIC GRANDE, COLOR NEGRO.	600.00
5211020	BOCINA MARCA PHONIC GRANDE, COLOR NEGRO.	600.00
5151001	BOCINAS PARA PC MARCA POLK AUDIO.	130.00
5151001	BOCINAS PARA PC, MARCA BTC, COLOR BLANCO.	120.00
5651009	TELE-FAX MARCA PANASONIC MODELO KX-FT901.	1,200.00
5211018	TELEVISOR MARCA PANASONIC.	2,800.00
5211014	VÍDEO CASETERA VHS MARCA PANASONIC, COLOR GRIS OSCURO.	1,200.00
5211021	GRABADORA MARCA SONY XPLOD, COLOR NEGRO CON GRIS.	1,000.00
5211021	GRABADORA MARCA SONY XPLOD, COLOR NEGRO CON GRIS.	1,000.00
5191031	VENTILADOR DE PISO CUADRADO MARCA MACILUX, COLOR GRIS.	800.00
5191008	BOTIQUÍN DE MADERA PARA PRIMEROS AUXILIOS, COLOR CAFÉ CLARO.	250.00
5111030	ATRIL PARA BANDERA DE MADERA.	900.00
5131015	CUADRO DEL SR. PASCUAL ORTIZ. MARCO COLOR NEGRO.	400.00
5131015	CUADRO DEL DECRETO.	280.00
5131015	CUADRO DEL GENERAL LAZARO CARDENAS, MARCO NEGRO.	350.00
5131015	CUADRO DEL GENERAL IRETA.	350.00
5131015	CUADRO PINTADO A ACUARELAS.	500.00
5131021	GUIARRA DE MADERA PALO ESCRITO CON TAPA DE CEDRO.	1,890.00
5131021	GUIARRA DE MADERA PALO ESCRITO CON TAPA DE CEDRO.	1,890.00
5131021	GUIARRA DE MADERA PALO ESCRITO CON TAPA DE CEDRO.	1,890.00
5131021	GUIARRA DE MADERA PALO ESCRITO CON TAPA DE CEDRO.	1,890.00
5131021	GUIARRA DE MADERA PALO ESCRITO CON TAPA DE CEDRO.	1,890.00
5131021	GUIARRA ECONOMICA COLOR BLANCA.	1,890.00
5131021	GUIARRA MADERA OJO DE PÁJARO.	1,890.00
5131021	GUIARRA ECONOMICA COLOR MADERA.	1,890.00
5131021	GUIARRA ECONOMICA COLOR MADERA.	1,890.00
5131021	GUIARRA ECONOMICA COLOR MADERA.	1,890.00
5131024	ÓRGANO PORTÁTIL MARCA YAMAHA MODELO PSR 230	4,000.00
5131024	ORGANO PORTATIL MARCA YAMAHA MODELO PSR 230.	4,000.00
5131024	ORGANO PORTATIL MARCA YAMAHA MODELO PSR 230.	4,300.00
5131024	ÓRGANO PORTÁTIL MARCA YAMAHA MODELO PSR 230.	4,300.00
5131006	BAJO (INSTRUMENTO MUSICAL)	8,000.00
5621011	IMPRENTA MECANICA (LOCALIZADA EN TEATRO HIDALGO)	900.00
5111015	LIBRERO DE MADERA COLOR CAFE.	900.00
5151009	MONITOR PARA PC MARCA COMPAC, COLOR NEGRO.	800.00
5191015	ESPEJO DE PARED, CON MARCO DE MADERA.	100.00
5131015	CUADRO AL XX FESTIVAL NACIONAL DE ARTE Y CULTURA DE LOS INSTITUTOS TECNOLÓGICOS.	350.00
5131015	CUADRO DE LA FACHADA DE LA CASA DE LA CULTURA.	600.00
5131015	CUADRO "MUJER DE LA FUENTE" DE ZANETTL	900.00
5131015	CUADRO ROSTRO DE LA PRINCESA ATZIMBA.	750.00
5131015	CUADRO DE "JOSE MARIA MORELOS Y PAVON".	400.00
5131015	FOTOGRAFIA DE FELIX IRETA. (TAMAÑO PEQUEÑO).	250.00
5131015	CUADRO DE LA FACHADA DE LA CASA DE LA CULTURA.	700.00
5131015	CUADRO FELIX IRETA, CUERPO COMPLETO.	450.00
5131015	CUADRO DE REPUJADO, FIGURA DE UN BÚHO.	380.00
5131015	RECONOCIMIENTO AL BALLET FOLCLÓRICO DE LA CASA DE LA CULTURA.	250.00
5131015	FOTOGRAFÍA AL OLEO, "LA PINTURA DE LA TORRE DE BOCANEO".	150.00
5151026	TECLADO MARCA ACTECK, COLOR NEGRO.	190.00
5131042	VIOLÍN DE MADERA, COLOR CAFÉ	2,300.00
5151009	MONITOR PARA PC MARCA LG. MOD. W1943CV	900.00
5151002	C.P.U. MARCA HP, COLOR NEGRO.	600.00
5111026	SILLAS METÁLICAS FORRADAS EN VINIL EN COLOR CAFE.	220.00
5111026	SILLAS METÁLICAS FORRADAS EN VINIL EN COLOR NEGRA.	220.00
5111026	SILLAS METÁLICAS FORRADAS EN VINIL EN COLOR CAFE.	220.00
5111026	SILLAS METÁLICAS FORRADAS EN VINIL EN COLOR CAFE.	220.00
5111026	SILLAS METÁLICAS FORRADAS EN VINIL EN COLOR CAFE.	220.00
5111026	SILLAS METÁLICAS FORRADAS EN VINIL EN COLOR CAFE.	220.00
5111026	SILLAS METÁLICAS FORRADAS EN VINIL EN COLOR CAFE.	220.00
5111026	SILLAS METÁLICAS FORRADAS EN VINIL EN COLOR CAFE.	220.00
5111026	SILLAS METÁLICAS FORRADAS EN VINIL EN COLOR CAFE.	220.00
5111026	SILLAS METÁLICAS FORRADAS EN VINIL EN COLOR CAFE.	220.00

001817

**MUNICIPIO DE ZINAPECUARO MICHOACAN**  
**RELACION DE BIENES QUE COMPONEN EL PATRIMONIO**  
**CUENTA PUBLICA ANUAL DE 2021**

CÓDIGO	DESCRIPCION DEL BIEN	VALOR EN LIBROS
5111026	SILLAS METÁLICAS FORRADAS EN VINIL EN COLOR CAFE.	220.00
5111026	SILLAS METÁLICAS FORRADAS EN VINIL EN COLOR CAFE.	220.00
5151011	NO BREAK, MARCA UPS SISTEM, COLOR NEGRO.	280.00
5151011	NO BREAK, MARCA UPS SISTEM, COLOR NEGRO.	280.00
5151002	C.P.U. INTEL PENTIUM 4 COLOR BEIGE.	750.00
5151002	C.P.U. ENSAMBLADO CON LECTOR DE DVD MARCA LG.	850.00
5111012	ESCRITORIO DE MADERA CON 4 CUATRO CAJONES. COLOR CAFÉ OSCURO.	3,100.00
5151006	IMPRESORA HP DESKJET 3050 COLOR NEGRO.	3,600.00
5131015	FOTOGRAFIA DEL "JARDÍN CARRILLO".	700.00
5111012	ESCRITORIO METÁLICO CON 2 DOS CAJONES.	2,500.00
5111017	MESA DE MADERA COLOR MORADO.	1,200.00
5111002	ARCHIVERO DE MADERA.	900.00
5111017	MESA DE MADERA, COLOR NEGRO, TAMAÑO GRANDE.	1,050.00
5121014	MUEBLE PARA COMPUTADORA CON BASE ALTA, COLOR CAFÉ CLARO.	1,500.00
5111017	MESA DE MADERA CAFE OSCURO TAM.GDE.	950.00
5111017	MESA DE MADERA, COLOR CAFE CLARO. ( TAMAÑO MEDIANO ).	800.00
5131024	ORGANO YAMAHA MODELO PSRE 243.	6,200.00
5131024	ORGANO MARCA SAKURA, MODELO 520.	7,000.00
5111017	MUEBLE PARA ORGANO CON ESTRUCTURA DE METAL, COLOR GRIS.	200.00
5111017	MUEBLE PARA ORGANO CON ESTRUCTURA DE METAL, COLOR GRIS.	200.00
5111017	MUEBLE PARA ORGANO CON ESTRUCTURA DE METAL, COLOR GRIS.	200.00
5111017	MUEBLE PARA ORGANO CON ESTRUCTURA DE METAL, COLOR GRIS.	200.00
5111017	MUEBLE PARA ORGANO CON ESTRUCTURA DE METAL, COLOR GRIS.	200.00
5111017	MUEBLE PARA ORGANO CON ESTRUCTURA DE METAL, COLOR GRIS.	200.00
5111017	MUEBLE PARA ORGANO CON ESTRUCTURA DE METAL, COLOR GRIS.	200.00
5111017	MUEBLE PARA ORGANO CON ESTRUCTURA DE METAL, COLOR GRIS.	200.00
5111017	MUEBLE PARA ORGANO CON ESTRUCTURA DE METAL, COLOR GRIS.	200.00
5111017	MUEBLE PARA ORGANO CON ESTRUCTURA DE METAL, COLOR GRIS.	200.00
5111017	MUEBLE PARA ORGANO CON ESTRUCTURA DE METAL, COLOR GRIS.	200.00
5111017	MUEBLE PARA ORGANO CON ESTRUCTURA DE METAL, COLOR GRIS.	200.00
5111017	MUEBLE PARA ORGANO CON ESTRUCTURA DE METAL, COLOR GRIS.	200.00
5111017	MUEBLE PARA ORGANO CON ESTRUCTURA DE METAL, COLOR GRIS.	200.00
5111018	UN MESABANCO COLOR MADERA.	190.00
5111018	UN MESABANCO COLOR MADERA.	190.00
5111018	UN MESABANCO COLOR MADERA.	190.00
5111018	UN MESABANCO COLOR MADERA.	190.00
5111018	UN MESABANCO COLOR MADERA.	190.00
5111018	UN MESABANCO COLOR MADERA.	190.00
5111018	UN MESABANCO COLOR MADERA.	190.00
5111018	UN MESABANCO DE MADERA COLOR GRIS.	190.00
5111018	UN MESABANCO DE MADERA COLOR MADERA.	190.00
5111018	UN MESABANCO COLOR GRIS, CON BASE DE METAL NEGRA.	190.00
5111018	UN MESABANCO DE MADERA COLOR MOSTAZA	190.00
5111012	ESCRITORIO METÁLICO COLOR GRIS.	1,200.00
5111002	SEPARADOR ( ARCHIVERO ) DE PLÁSTICO DE 3 TRES ESPACIOS.	200.00
5131041	VESTUARIO FEMENINO PARA BALLEF FOLCLORICO "VERACRUZ" COLOR BLANCO.	600.00
5131041	VESTUARIO FEMENINO PARA BALLEF FOLCLORICO "VERACRUZ" COLOR BLANCO.	600.00
5131041	VESTUARIO FEMENINO PARA BALLEF FOLCLORICO "VERACRUZ" COLOR BLANCO.	600.00
5131041	VESTUARIO FEMENINO PARA BALLEF FOLCLORICO "VERACRUZ" COLOR BLANCO.	600.00
5131041	VESTUARIO FEMENINO PARA BALLEF FOLCLORICO "VERACRUZ" COLOR BLANCO.	600.00
5131041	PANTALÓN PARA BALLEF FOLCLÓRICO "VERACRUZ".	300.00
5131041	PANTALÓN MASCULINO PARA BALLEF FOLCLORICO "VERACRUZ".	300.00
5131041	PANTALÓN MASCULINO PARA BALLEF FOLCLORICO "VERACRUZ".	300.00
5131041	PANTALON MASCULINO PARA BALLEF FOLCLÓRICO "VERACRUZ".	300.00
5131041	PANTALÓN MASCULINO PARA BALLEF FOLCLÓRICO "VERACRUZ".	300.00
5111008	CABALLETE PARA PINTURA, COLOR MADERA, TAMAÑO GRANDE.	280.00
5111008	CABALLETE PARA PINTURA, COLOR NEGRO TAMAÑO GRANDE.	280.00
5111008	CABALLETE PARA PINTURA, COLOR MADERA TAMAÑO GRANDE.	280.00
5111008	CABALLETE PARA PINTURA, COLOR NEGRO TAMAÑO GRANDE.	280.00
5111008	CABALLETE PARA PINTURA, COLOR NEGRO, TAMAÑO GRANDE.	280.00
5111008	CABALLETE PARA PINTURA, COLOR NEGRO TAMAÑO GRANDE.	280.00
5111008	CABALLETE PARA PINTURA, COLOR NEGRO TAMAÑO GRANDE.	280.00
5111008	CABALLETE PARA PINTURA, COLOR NEGRO TAMAÑO GRANDE.	280.00
5131041	VESTUARIO DE RONDALLA, COLOR NEGRO.	200.00
5131041	VESTUARIO DE RONDALLA, COLOR NEGRO.	200.00

001875



**MUNICIPIO DE ZINAPECUARO MICHOACAN**  
**RELACION DE BIENES QUE COMPONEN EL PATRIMONIO**  
**CUENTA PUBLICA ANUAL DE 2021**

CÓDIGO	DESCRIPCION DEL BIEN	VALOR EN LIBROS
5111026	SILLA DE PLÁSTICO BEIGE.	70.00
5111026	SILLA DE PLÁSTICO.	70.00
5111026	SILLA DE PLÁSTICO BEIGE.	70.00
5111026	SILLA DE PLÁSTICO.	70.00
5111026	SILLA DE PLÁSTICO.	70.00
5111026	SILLA DE MADERA, COLOR CAFÉ.	450.00
5111026	SILLA DE MADERA COLOR CAFÉ.	450.00
5111033	MAMPARA DE MADERA.	250.00
5111033	MAMPARA DE MADERA.	250.00
5111033	MAMPARA DE MADERA (LOCALIZADA EN TEATRO HIDALGO)	250.00
5111033	MAMPARA DE MADERA.	250.00
5121014	MUEBLE PARA COMPUTADORA CON 10 DIEZ ESPACIOS. (CON FORMA DE L.) COLOR MADERA.	3,800.00
5151003	COMPUTADORA HP, ALL IN ONE PC, CON MONITOR DE 18.5. (5CM3220768)	3,400.00
5151003	COMPUTADORA HP, ALL IN ONE PC, CON MONITOR DE 18.5. (5CM32207U5)	3,400.00
5151003	COMPUTADORA HP, ALL IN ONE PC, CON MONITOR DE 18.5. (5CM3220858)	3,400.00
5151003	COMPUTADORA HP, ALL IN ONE PC, CON MONITOR DE 18.5. (5CM32208BQ)	3,400.00
5151003	COMPUTADORA HP, ALL IN ONE PC, CON MONITOR DE 18.5. (5CM32207J3)	3,400.00
5151003	COMPUTADORA HP, ALL IN ONE PC, CON MONITOR DE 18.5. (5CM3220748)	3,400.00
5151003	COMPUTADORA HP, ALL IN ONE PC, CON MONITOR DE 18.5. (5CM322028G)	3,400.00
5151003	COMPUTADORA HP, ALL IN ONE PC, CON MONITOR DE 18.5. (5CM322072M)	3,400.00
5151026	TECLADO MARCA ACTECK, COLOR NEGRO.	240.00
5151026	TECLADO MARCA HP, COLOR NEGRO. (BCYST0ACP4PEV4)	240.00
5151026	TECLADO MARCA HP, COLOR NEGRO. (BCYST0ACP4PIZ2)	240.00
5151026	TECLADO MARCA HP, COLOR NEGRO.	240.00
5151026	TECLADO MARCA HP, COLOR NEGRO. (BCYST0ACP4PBGQ)	240.00
5151026	TECLADO MARCA HP, COLOR NEGRO. (BCYST0ACP4PD6U)	240.00
5151026	TECLADO MARCA HP, COLOR NEGRO.	240.00
5151026	TECLADO MARCA BTC, COLOR NEGRO.	240.00
5151025	MOUSE MARCA HP, COLOR NEGRO.	220.00
5151025	MOUSE MARCA HP, COLOR NEGRO MODGUO.	220.00
5151025	MOUSE MARCA HP, COLOR NEGRO.	220.00
5151025	MOUSE MARCA HP, COLOR NEGRO.	220.00
5151025	MOUSE MARCA HP, COLOR NEGRO.	220.00
5151025	MOUSE MARCA HP, COLOR NEGRO.	220.00
5151025	MOUSE MARCA RODAX, COLOR NEGRO.	220.00
5151025	MOUSE SIN MARCA, COLOR NEGRO.	200.00
5151025	MOUSE MARCA EASY, COLOR NEGRO Y ROJO.	190.00
5111001	ANAQUEL DE METAL COLOR GRIS, 5 CINCO NIVELES.	1,600.00
5111002	ARCHIVERO DE METAL COLOR GRIS, CON 4 CUATRO GAVETAS Y ACABADO TIPO MADERA.	2,900.00
5191028	SUMADORA MARCA CASIO FRZ50T, COLOR GRIS.	750.00
5191028	SUMADORA MARCA CANON MODELO MP11DX, COLOR GRIS.	829.00
5111012	ESCRITORIO DE METAL COLOR GRIS CON DOS CAJONES Y ACABADO TIPO MADERA.	3,000.00
5111012	ESCRITORIO DE METAL COLOR GRIS, CON 2 DOS CAJONES Y ACABADO TIPO MADERA.	3,000.00
5111012	ESCRITORIO DE METAL COLOR GRIS, CON 2 DOS CAJONES Y ACABADO TIPO MADERA.	3,000.00
5111013	ESTANTE GRANDE DE METAL CON REPISAS DE MADERA EN COLOR BLANCO (4 PIEZAS)	3,900.00
5111017	MESA DE MADERA CON 2 DOS NIVELES.	430.00
5111019	MOSTRADOR DE MADERA COLOR CAFÉ CLARO CON 5 CINCO CAJONES.	550.00
5121014	MUEBLE PARA COMPUTADORA DE MADERA COMPRIMIDA COLOR CAFÉ CLARO.	3,800.00
5151002	C.P.U. MARCA MICROSTAR CON 2 LECTORES DVD-ROM, COLOR NEGRO.	1,300.00
5151006	IMPRESORA DE MATRIZ DE PUNTO MARCA EPSON MODELO FX-890, COLOR GRIS.	1,450.00
5151009	MONITOR LCD MARCA HNC EN COLOR NEGRO.	1,900.00
5151025	MOUSE ÓPTICO MARCA GENIUS, COLOR NEGRO.	160.00
5151025	MOUSE ANÁLOGO, MARCA USAP, COLOR BLANCO.	190.00
5151011	NO BREAK EN COLOR NEGRO DE 6 SEIS CONTACTOS MARCA SYSTEMS 400.	380.00
5151011	NO BREAK EN COLOR NEGRO DE 8 OCHO CONTACTOS COLOR GRIS.	420.00
5151026	TECLADO MARCA LOGITECH COLOR NEGRO.	195.00
5651009	TELÉFONO INALÁMBRICO MARCA PANASONIC 2.4GHZ	297.00
5191031	VENTILADOR DE PISO MARCA FANSTAR, COLOR BLANCO.	1,200.00
5191031	VENTILADOR DE PISO MARCA MASILUX, COLOR BLANCO.	2,000.00
5151009	MONITOR MARCA BENQ EN COLOR NEGRO.	1,950.00
5151026	TECLADO MARCA ACTECK, COLOR NEGRO.	205.00
5151006	IMPRESORA MARCA HP, PHOTOSMART C4480, COLOR BLANCO CON GRIS.	1,470.00
5151001	BOCINAS PARA COMPUTADORA, MARCA MULTIMEDIA COLOR GRIS CON AZUL.	180.00

001817

**MUNICIPIO DE ZINAPECUARO MICHOACAN**  
**RELACION DE BIENES QUE COMPONEN EL PATRIMONIO**  
**CUENTA PUBLICA ANUAL DE 2021**

CÓDIGO	DESCRIPCION DEL BIEN	VALOR EN LIBROS
5191028	SUMADORA MARCA CANON 170-PH.	195.00
5111028	SILLA GIRATORIA SECRETARIAL, FORRADA EN TELA COLOR NEGRO (SIN RESPALDO).	645.00
5151002	C.P.U. MARCA ASUS, COLOR NEGRO.	600.00
5151015	REGULAR DE VOLTAJE CON 4 CUATRO CONTACTOS, COLOR BLANCO CON GRIS.	310.00
5651009	TELÉFONO ALAMBRICO, MARCA PANASONIC, COLOR BLANCO.	175.00
5111017	MESA DE MADERA CON 3 TRES NIVELES.	480.00
5151009	MONITOR MARCA BENQ, EN COLOR NEGRO.	1,535.00
5151002	C.P.U. MARCA ASUS EN COLOR NEGRO.	1,900.00
5151025	MOUSE MARCA ACTECK EN COLOR NEGRO.	140.00
5151006	IMPRESORA MARCA HP DESKJET INK ADVANGE 5525.	905.00
5111028	SILLA DE TELA AZUL CON ARMAZON DE METAL EN COLOR NEGRO.	500.00
5291003	PINTARRON COLOR BLANCO.	1,050.00
5151009	MONITOR MARCA ADC EN COLOR NEGRO.	1,512.00
5151026	TECLADO MARCA ACTECK, COLOR NEGRO.	230.00
5151006	IMPRESORA MARCA HP DESKJET, INK ADVANGE 2515.	3,100.00
5151002	C.P.U. MARCA ACTECK EN COLOR NEGRO.	1,300.00
5151006	IMPRESORA MARCA HP LASER JET P1102W.	2,029.00
5111026	SILLA SECRETARIAL GIRATORIA, COLOR NEGRO.	490.00
5631025	ESCALERA DE MADERA DE 7 PELDAÑOS, COLOR DE MADERA NATURAL.	455.00
5151015	REGULADOR DE VOLTAJE MARCA VICA COLOR GRIS.	280.00
5151015	REGULAR DE VOLTAJE ISB, MICROVALT 1300, PLUS COLOR NEGRO.	280.00
5151013	LAPTOP COMPAQ VISION AMD CQ45, COLOR NEGRO.	4,000.00
5151013	LAPTOP COMPAQ, VISION AMD CQ45, COLOR NEGRO.	4,150.00
5151006	IMPRESORA MARCA HP LASER JET P1102W, COLOR NEGRA.	2,150.00
5151006	IMPRESORA MARCA HP LASER JET P1102W. COLOR NEGRA.	2,055.00
5151013	LAPTOP MARCA ACER, INTEL INSIDE, COLOR OXFORD.	4,800.00
5151010	MILTFUNCIONAL HP ML LASER JET COLOR MFP M175. COLOR NEGRA.	2,998.00
5111026	SILLA DE MADERA.	150.00
5111026	SILLA DE MADERA.	150.00
5111026	SILLA DE MADERA.	150.00
5121015	MUEBLE DE MADERA 02 DOS REPISAS, COLOR CAFÉ CLARO.	800.00
5191008	CAFETERA MARCA EURO, COLOR NEGRO.	485.00
5111026	SILLA FORRADA EN TELA COLOR AZUL, Y ARMAZÓN COLOR NEGRO.	800.00
5111004	BANCO DE PLASTICO, COLOR VERDE CEMENTO (TAMAÑO PEQUEÑO).	100.00
5111004	BANCO DE PLÁSTICO, COLOR VERDE CLARO. ( TAMAÑO GRANDE).	120.00
5111004	BANCO DE PLASTICO, COLOR NARANJA ( TAMAÑO GRANDE).	120.00
5111004	BANCO DE PLASTICO, COLOR BLANCO ( TAMAÑO GRANDE).	120.00
5121016	CAJÓN DE MADERA CON CERRADURA.	110.00
5121016	CAJÓN DE MADERA CON CERRADURA.	110.00
5111034	PORTA GARRAFON DE PLÁSTICO, COLOR BLANCO.	170.00
5191028	SUMADORA MARCA CITIZEN MODELO SDC-810BN, COLOR NEGRA.	338.00
5151026	TECLADO MARCA ACTEK, COLOR NEGRO.	205.00
5111002	ARCHIVERO DE METAL CON 4 CUATRO GAVETAS Y ACABADO TIPO MADERA.	2,200.00
5111012	ESCRITORIO DE METAL COLOR GRIS, CON 2 DOS CAJONES Y ACABADOS TIPO MADERA.	2,350.00
5111026	SILLA GIRATORIA FORRADA EN TELA COLOR NEGRO Y BASE CON RUEDAS.	585.00
5111026	SILLA DE PLÁSTICO COLOR BLANCO.	50.00
5111026	SILLA DE PLÁSTICO COLOR BLANCO.	50.00
5111026	SILLA DE PLÁSTICO COLOR GRIS.	50.00
5151006	IMPRESORA MARCA HP MODELO F4180, COLOR NEGRO.	2,587.00
5651009	TELÉFONO MARCA TELECRAFT, COLOR NEGRO CON GRIS.	215.00
5111002	ARCHIVERO DE METAL CON 4 CUATRO CAJONES, ACABADO TIPO MADERA.	2,900.00
5111012	ESCRITORIO METÁLICO 2 CAJONES, COLOR GRIS, TERMINADO TIPO MADERA (REG. M.)	4,950.00
5111012	ESCRITORIO DE MADERA CON 2 DOS CAJONES, COLOR NEGRO. (REG. C.)	2,300.00
5111012	ESCRITORIO DE MADERA CON 2 DOS CAJONES, COLOR NEGRO.	2,300.00
5111012	ESCRITORIO DE MADERA CON 2 DOS CAJONES, COLOR NEGRO. (REG. C.).	2,300.00
5111012	ESCRITORIO DE MADERA CON 2 DOS CAJONES, COLOR NEGRO (REG. IND.).	2,300.00
5111012	ESCRITORIO DE METAL CON 4 CUATRO CAJONES EN COLOR GRIS Y TERMINADO EN TIPO MADER	3,680.00
5111012	ESCRITORIO DE METAL CON 2 DOS CAJONES, COLOR GRIS Y TERMINADO TIPO MADERA.	3,075.00
5111026	SILLA DE PLASTICO Y ARMAZÓN DE METAL EN COLOR NEGRO (REG. C.).	85.00
5111026	SILLA DE PLÁSTICO EN COLOR BEIGE. (REG.IND.).	55.00
5111026	SILLA DE PLASTICO EN COLOR BEIGE. (REG. IND.).	55.00
5111026	SILLA DE PLÁSTICO COLOR BLANCO. (REG. C.).	55.00

001818

**MUNICIPIO DE ZINAPECUARO MICHOACAN**  
**RELACION DE BIENES QUE COMPONEN EL PATRIMONIO**  
**CUENTA PUBLICA ANUAL DE 2021**

CÓDIGO	DESCRIPCION DEL BIEN	VALOR EN LIBROS
5111026	SILLA DE PLÁSTICO COLOR BLANCO (REG.C.).	55.00
5111026	SILLA DE PLÁSTICO COLOR BLANCO (REG. IND.).	950.00
5111026	SILLA GIRATORIA CUBIERTA DE TELA COLOR NEGRO Y BASE CON RUEDAS (REG. IND.).	785.00
5111026	SILLA DE PLÁSTICO COLOR NEGRO CON ARMAZÓN DE METAL (REG. P.R.I.).	85.00
5111026	SILLA DE PLÁSTICO COLOR GRIS (REG.C.).	55.00
5111026	SILLA DE PLÁSTICO COLOR GRIS (REG.C.).	55.00
5111026	SILLÓN GIRATORIO CON SISTEMA NEUMÁTICO (REG. M.) EN TELA NEGRA CON CODERAS Y BAS	990.00
5111002	ARCHIVERO DE METAL CON 4 CAJONES, COLOR GRIS. (REG. C.).	690.00
5121014	MUEBLE SENCILLO PARA COMPUTADORA, COLOR CAFÉ CLARO. (REG. C.).	3,200.00
5121014	MUEBLE SENCILLO PARA COMPUTADORA, COLOR NEGRO.	3,200.00
5291003	PINTARRON COLOR BLANCO (TAMAÑO MEDIANO), (REG.C.)	1,000.00
5151002	C.P.U. MARCA COMPAQ PRESARIO 24000NX, COLOR GRIS.	2,050.00
5151006	IMPRESORA A COLOR MARCA HP-COLOR LASERJET 2800N (N/S: CNHC7D214F), (REG.C.).	1,740.00
5151006	IMPRESORA HP 3050 COLOR NEGRO.	2,750.00
5151009	MONITOR LCD MARCA AOC CON BASE EN COLOR BLANCO (REG. C.).	2,250.00
5151025	MOUSE OPTICO MARCA ACTECK, EN COLOR NEGRO (REG.C.).	165.00
5111002	SEPARADOR DE PLASTICO PARA HOJAS ( REG. C.). 04 NIVELES COLOR HUMO FUERTE.	189.00
5151015	REGULADOR DE VOLTAJE MARCA VICA, COLOR GRIS (N/S:114704371), (REG.C.).	345.00
5151026	TECLADO MARCA ACTECK, COLOR NEGRO (N/S:970013211287), (REG.C.).	215.00
5651009	TELÉFONO ALAMBRIICO MARCA PANASONIC, COLOR GRIS. (REG. C.).	320.00
5191008	CAFETERA MARCA TAURUS COFFEE MAX 12. (REG. C.).	415.00
5131015	CUADRO DEL GENERAL JOSE MARÍA MORELOS Y PAVÓN (REG. C.).	295.00
5151009	MONITOR MARCA HP, COLOR GRIS (REG.C.)	1,950.00
5151002	C.P.U. COLOR NEGRO, ENSAMBLADO CON LECTOR DE DISCO SAMSUNG (REG.C).	2,230.00
5151006	IMPRESORA COLOR NEGRO, MARCA HP 3050.	2,450.00
5151001	BOCINAS PARA COMPUTADORA, COLOR NEGRO, MARCA PERFECT CHOICE (REG.C.) (D).	279.00
5111002	ARCHIVERO DE METAL COLOR GRIS CON 4 CUATRO CAJONES Y ACABADOS TIPO MADERA (REG.	3,500.00
5111012	ESCRITORIO DE METAL CON 2 DOS CAJONES EN COLOR GRIS Y ACABADOS TIPO MADERA (REG.	2,855.55
5111026	SILLA DE PLÁSTICO EN COLOR NEGRO CON ARMAZÓN DE METAL (REG. C.).	85.00
5111026	SILLA DE PLÁSTICO EN COLOR NEGRO CON ARMAZÓN DE METAL (REG. C.).	85.00
5111026	SILLA FORRADA EN TELA COLOR NEGRO, CON ARMAZÓN DE METAL (REG.C.).	350.00
5111027	SILLÓN GIRATORIO FORRADO EN TELA COLOR NEGRO CON CODERAS Y BASE CON RUEDAS.	879.00
5151002	C.P.U. COLOR NEGRO MARCA ACTIVE COOL 500 CON LECTOR DE DVD-ROM	2,700.00
5151025	MOUSE ACTECK, COLOR NEGRO (REG.C.) (N/S: 790013211287)	3,000.00
5151025	MOUSE COLOR NEGRO MARCA GENIUS (N/S:146085605940).	185.00
5151015	REGULADOR DE VOLTAJE COLOR GRIS, MARCA PRINTAFORM AVR 1000 (REG. M.).	395.00
5151026	TECLADO EN COLOR NEGRO MARCA ACTECK.	215.00
5151001	BOCINAS PARA PC MARCA ACTECK EN COLOR BLANCO.	255.00
5651009	TELÉFONO BLANCO MARCA TELMEX.	338.00
5151006	IMPRESORA HP DESKJET 1000, COLOR NEGRO.	1,839.00
5151009	MONITOR LCD, COLOR GRIS, MARCA SYNCMASTER 701N (SAMSUNG).	2,478.00
5111002	ARCHIVERO DE METAL CON 4 CUATRO GAVETAS COLOR GRIS (REG. M.)	3,150.00
5111012	ESCRITORIO DE METAL COLOR GRIS, CON 2 DOS CAJONES Y ACABADOS TIPO MADERA (REG. I	3,220.00
5111012	ESCRITORIO DE MADERA CON 2 DOS CAJONES Y ACABADO TIPO MADERA (REG. P.R.I.).	4,600.00
5111026	SILLA FORRADA EN TELA COLOR NEGRO CON ARMAZÓN DE METAL, (REG. C.).	65.00
5111026	SILLA DE PLÁSTICO EN COLOR NEGRO CON ARMAZÓN DE METAL (REG. M.)	90.00
5111026	SILLA DE PLÁSTICO EN COLOR NEGRO CON ARMAZÓN DE METAL (REG.IND.).	90.00
5111027	SILLÓN DE PIEL EN COLOR NEGRO, CON CODERAS Y BASE CON RUEDAS (REG. P.R.I.).	1,955.00
5151006	IMPRESORA HP DESJEKT 2515, COLOR NEGRO.	2,900.00
5151013	LAPTOP MARCA GATEWAY, COLOR NEGRO (N/S: NXY34A10073370GBFC3400) (REG. P.R.I.).	4,850.00
5121014	MUEBLE SENCILLO PARA COMPUTADORA COLOR MADERA (REG. IND.).	2,850.00
5111026	SILLA GIRATORIA FORRADA EN TELA COLOR NEGRO Y BASE CON RUEDAS.	850.00
5111010	CÓMODA DE MADERA COLOR CAFÉ. 2 DOS PUERTAS.	875.00
5111002	ARCHIVERO DE METAL CON 4 CUATRO CAJONES.	2,250.00
5111002	ARCHIVERO EMPOTRADO DE MADERA.	2,290.00
5111012	ESCRITORIO METÁLICO CON 2 DOS CAJONES CON ACABADO TIPO MADERA.	1,575.00
5111012	ESCRITORIO METÁLICO CON 2 DOS CAJONES CON ACABADO TIPO MADERA.	1,575.00
5111012	ESCRITORIO DE METAL CON 2 DOS CAJONES Y TERMINADOS TIPO MADERA.	2,040.00
5111026	SILLA DE PLÁSTICO COLOR NEGRO CON ARMAZÓN DE METAL.	90.00
5111026	SILLA DE PLÁSTICO COLOR NEGRO CON ARMAZÓN DE METAL.	90.00
5111026	SILLA DE TELA COLOR ROJO CON ARMAZÓN DE METAL.	100.00
5111027	SILLÓN GIRATORIO FORRADO EN TELA COLOR NEGRO CON CODERAS Y BASE CON RUEDAS.	1,060.00

001819

**MUNICIPIO DE ZINAPECUARO MICHOACAN**  
**RELACION DE BIENES QUE COMPONEN EL PATRIMONIO**  
**CUENTA PUBLICA ANUAL DE 2021**

CÓDIGO	DESCRIPCION DEL BIEN	VALOR EN LIBROS
5121014	MUEBLE PARA COMPUTADORA DE MADERA COMPRIMIDA COLOR CAFÉ CLARO.	2,950.00
5151002	C.P.U. COLOR NEGRO CON LECTOR DE DVD COLOR GRIS.	2,650.00
5151006	IMPRESORA HP DESKJET, COLOR NEGRO.	2,500.00
5151009	MONITOR LCD, COLOR NEGRO MARCA VIEWSONIC.	2,500.00
5151015	REGULADOR DE 8 OCHO CONECTORES, COLOR GRIS.	390.00
5191031	VENTILADOR CON BASE EN COLOR BLANCO.	1,350.00
5111026	SILLA METÁLICA-VINIL EN COLOR CAFÉ CLARO.	120.00
5111026	SILLA GIRATORIA CON BASE CON RUEDAS CUBIERTA DE TELA COLOR NEGRO.	1,390.00
5111026	SILLA GIRATORIA CON BASE CON RUEDAS CUBIERTA DE TELA COLOR NEGRO.	1,390.00
5151025	MOUSE PARA COMPUTADORA MARCA K-MEX. COLOR NEGRO CON GRIS.	225.00
5151028	TECLADO NEGRO MARCA K-MEX.	315.00
5151009	MONITOR LG PARA PC, COLOR NEGRO.	2,600.00
5151026	TECLADO COLOR NEGRO PARA COMPUTADORA MARCA ACTECK.	225.00
5151025	MOUSE PARA COMPUTADORA, COLOR NEGRO, MARCA ACTECK.	210.00
5151015	REGULADOR DE 8 OCHO CONECTORES, COLOR NEGRO.	290.00
5111002	ARCHIVERO DE METAL CON 4 CUATRO CAJONES COLOR GRIS.	2,150.00
5111012	ESCRITORIO SENCILLO DE MADERA COMPRIMIDA COLOR BLANCA.	1,500.00
5111012	ESCRITORIO DE METAL CON 2 DOS CAJONES, COLOR GRIS CON ACABADOS TIPO MADERA.	2,250.00
5111012	ESCRITORIO DE METAL CON 2 DOS CAJONES, COLOR GRIS CON ACABADOS TIPO MADERA.	2,250.00
5111012	ESCRITORIO DE METAL CON 2 DOS CAJONES, COLOR GRIS CON ACABADOS TIPO MADERA.	2,250.00
5111026	SILLA DE PLÁSTICO COLOR NEGRO CON ARMAZÓN DE METAL.	90.00
5111026	SILLA DE PLÁSTICO COLOR NEGRO CON ARMAZÓN DE METAL.	90.00
5111026	SILLA DE PLÁSTICO COLOR NEGRO CON ARMAZÓN DE METAL.	90.00
5111026	SILLA DE PLÁSTICO COLOR BEIGE.	55.00
5111026	SILLA GIRATORIA CON BASE DE RUEDAS CUBIERTA DE TELA NEGRA.	1,350.00
5151006	IMPRESORA HP DESKJET 3050, COLOR NEGRO.	2,450.00
5151015	REGULADOR CON 8 OCHO CONTACTOS, COLOR NEGRO.	360.00
5151015	REGULADOR DE 8 OCHO CONTACTOS, COLOR NEGRO.	380.00
5151001	BOCINAS PARA COMPUTADORA COLOR NEGRO.	254.00
5651009	TELÉFONO INALÁMBRICO MARCA PANASONIC, COLOR NEGRO.	380.00
5191008	CAFETERA BLACK & DECKER, COLOR NEGRO.	395.00
5131015	CUADRO DEL MUNICIPIO DE ZINAPECUARO.	210.00
5151009	MONITOR LCD MARCA ACER, COLOR NEGRO.	2,150.00
5151026	TECLADO MARCA LOGITECH, COLOR NEGRO.	249.00
5151025	MOUSE ÓPTICO MARCA LOGITECH, COLOR NEGRO.	260.00
5151009	C.P.U. MARCA ACTECK, COLOR NEGRO.	1,998.00
5151015	REGULADOR DE 6 SEIS CONTACTOS, COLOR NEGRO APC.	1,700.00
5111034	MUEBLE PORTA GARRAFON DE MADERA, COLOR CEDRO.	900.00
5111017	MESA DE MADERA CON TRES ENTREPAÑOS, COLOR BLANCO.	450.00
5151006	IMPRESORA MULTIFUNCIONAL HP LASERJET M1132. MFP, COLOR NEGRO.	1,590.00
5111002	ARCHIVERO DE METAL CON 4 CUATRO CAJONES, COLOR CAFÉ.	2,150.00
5111002	ARCHIVERO DE METAL CON 4 CUATRO CAJONES, COLOR GRIS.	3,100.00
5111002	ARCHIVERO DE METAL CON 4 CUATRO CAJONES, COLOR GRIS.	3,100.00
5111012	ESCRITORIO DE MADERA CON 5 CINCO CAJONES COLOR CAFÉ CLARO.	4,100.00
5111012	ESCRITORIO DE MADERA CON 8 OCHO CAJONES, COLOR CAFÉ CLARO.	3,200.00
5111026	SILLA VINIL COLOR CAFE, CON ARMAZON DE METAL.	250.00
5111026	SILLA GIRATORIA CON BASE CON RUEDAS CUBIERTA DE TELA COLOR NEGRO.	1,985.00
5111012	ESCRITORIO CON 4 CUATRO CAJONES DE METAL Y ACABADOS EN MADERA.	3,200.00
5111026	SILLA DE VINIL CON ARMAZON DE METAL COLOR CAFE.	250.00
5111026	SILLA CUBIERTA DE TELA NEGRA CON ARMAZON DE METAL.	750.00
5111026	SILLA CUBIERTA DE TELA NEGRA CON ARMAZÓN DE METAL.	750.00
5111026	SILLA GIRATORIA DE PIEL EN COLOR NEGRO CON CODERAS Y BASE CON RUEDAS.	2,350.00
5151002	C.P.U. COLOR NEGRO CON GRIS MARCA MICROSTAR.	2,278.00
5151002	C.P.U. MARCA ACTIVE, COLOR NEGRO.	2,420.00
5151009	MONITOR MARCA LCD COLOR GRIS.	2,475.00
5151026	TECLADO MARCA ACTECK, COLOR NEGRO.	280.00
5151026	TECLADO MARCA LOGITECH, COLOR NEGRO.	250.00
5651009	TELÉFONO CON AURICULAR ALÁMBRICO COLOR BLANCO.	372.00
5191031	VENTILADOR COLOR BLANCO CON BASE.	890.00
5151001	BOCINAS COLOR BLANCO CON GRIS.	320.00
5151026	TECLADO MARCA ACTECK, COLOR BLANCO.	280.00
5151015	REGULADOR CON 8 OCHO CONTACTOS.	460.00

001820

**MUNICIPIO DE ZINAPECUARO MICHOACAN**  
**RELACION DE BIENES QUE COMPONEN EL PATRIMONIO**  
**CUENTA PUBLICA ANUAL DE 2021**

CÓDIGO	DESCRIPCION DEL BIEN	VALOR EN LIBROS
5151025	MOUSE ALAMBRICO, MARCA GENIUS, COLOR NEGRO.	190.00
5111002	ARCHIVERO DE METAL COLOR GRIS CON 4 CUATRO CAJONES CON ACABADO TIPO MADERA (REG.	3,750.00
5111012	ESCRITORIO DE METAL COLOR GRIS CON 2 DOS CAJONES Y ACABADOS TIPO MADERA.	3,049.00
5111012	ESCRITORIO DE METAL COLOR GRIS 2DOS CAJONES Y ACABADOS TIPO MADERA.	3,049.00
5111028	SILLA SECRETARIAL MODELO CINZIA.	3,049.00
5111028	SILLA DE PLASTICO COLOR BEIGE (REG. C.).	55.00
5111028	SILLA DE PLASTICO COLOR BEIGE (REG. C.).	55.00
5111028	SILLA SECRETARIAL MODELO CINZIA.	905.00
5121014	MUEBLE SENCILLO PARA COMPUTADORA DE MADERA COMPRIMIDA COLOR CAFE CLARO.	3,200.00
5151002	C.P.U. EN COLOR NEGRO TIPO TORRE CON LECTOR DE DVD MARCA ACTIVE COOL.(REG.C.).	850.00
5151009	MONITOR TIPO RTC, COLOR BLANCO.	3,850.00
5151025	MOUSE COLOR NEGRO DE 3 TRES BOTONES.	120.00
5151015	ROUTER TP-LINK NEGRO 16 PUERTOS (N/S: 2184171005877).	288.00
5151028	TECLADO MARCA GENIUS EN COLOR NEGRO.	288.00
5151001	BOCINAS PARA COMPUTADORA COLOR BANCO CON NEGRO MARCA ACTECK.	240.00
5651009	TELEFONO COLOR NEGRO MARCA PANASONIC MODELO KX-TGA461ME.	390.00
5111028	SILLA EJECUTIVA, COLOR NEGRO.	2,750.00
5151006	IMPRESORA HP DESKJET INK ADVANTAGE 2135, BLANCA CON VERDE (REG. C.) (N/S:CN85047	2,985.00
5111028	SILLA SECRETARIAL MODELO CINZIA.	1,920.00
5151021	TP. LINK COLOR NEGRO, 5 ENTRADAS (REG. C.) (N/S: PVPG1AB021895)	1,910.00
5111002	ARCHIVERO DE MADERA COMPRIMIDA FORRADO EN VINIL COLOR GRIS CON NEGRO DE 4 CUATRO	4,280.00
5111002	ARCHIVERO DE METAL CON 4 CUATRO GAVETAS EN COLOR GRIS Y ACABADOS TIPO MADERA.	3,270.00
5111012	ESCRITORIO DE METAL CON 2 DOS CAJONES Y ACABADOS TIPO MADERA.	4,950.00
5111012	ESCRITORIO DE METAL CON 2 DOS CAJONES Y ACABADOS TIPO MADERA.	4,950.00
5111012	ESCRITORIO DE METAL CON 2 DOS CAJONES Y ACABADOS TIPO MADERA.	4,950.00
5111012	ESCRITORIO DE METAL CON 2 DOS CAJONES Y ACABADOS TIPO MADERA.	4,950.00
5111012	ESCRITORIO DE METAL CON 2 DOS CAJONES Y ACABADOS TIPO MADERA.	4,950.00
5111012	ESCRITORIO DE METAL CON 2 DOS CAJONES Y ACABADOS TIPO MADERA.	4,950.00
5191024	MAQUINA DE ESCRIBIR DE METAL MARCA OLYMPIA, COLOR BLANCO CON NEGRO.	1,800.00
5111028	SILLA GIRATORIA FORRADA EN TELA COLOR NEGRO Y BASE CON RUEDAS MODELO E-30.	950.00
5111028	SILLA GIRATORIA FORRADA EN TELA COLOR NEGRO Y BASE CON RUEDAS MODELO E-30.	950.00
5111028	SILLA GIRATORIA FORRADA EN TELA COLOR NEGRO Y BASE CON RUEDAS MODELO E-30.	950.00
5111028	SILLA DE PLÁSTICO EN COLOR NEGRO CON ARMAZÓN DE METAL.	95.00
5111028	SILLA DE PLÁSTICO EN COLOR BLANCO.	55.00
5111028	SILLA DE PLASTICO COLOR GRIS.	60.00
5111028	SILLA DE PLASTICO COLOR GRIS.	60.00
5111028	SILLA DE PLASTICO COLOR GRIS.	60.00
5111028	SILLA DE PLASTICO COLOR GRIS.	60.00
5111028	SILLA GIRATORIA FORRADA EN TELA COLOR NEGRO Y BASE CON RUEDAS MODELO E-30.	950.00
5111028	SILLA DE PLÁSTICO EN COLOR NEGRO CON ARMAZÓN DE METAL.	95.00
5111028	SILLA DE PLÁSTICO EN COLOR NEGRO CON ARMAZÓN DE METAL.	95.00
5111028	SILLA DE PLÁSTICO EN COLOR BEIGE.	55.00
5121014	MUEBLE SENCILLO PARA COMPUTADORA DE MADERA COMPRIMIDA EN COLOR CAFÉ CLARO.	2,950.00
5121014	MUEBLE SENCILLO PARA COMPUTADORA DE MADERA COMPRIMIDA EN COLOR CAFÉ CLARO.	2,950.00
5291003	PINTARRON GRANDE EN COLOR BLANCO.	5,800.00
5151002	C.P.U. NEGRO CON LECTOR DE DVD-ROM MARCA COMPACT SYSTEM.	2,700.00
5151002	C.P.U. MINI TORRE MARCA ACTIVE, COLOR NEGRO.	2,300.00
5151006	IMPRESORA MARCA HP PHOTOSMART C4280, COLOR GRIS.	1,700.00
5151006	IMPRESORA HP MODELO DESKJET 3050, COLOR NEGRO.	2,750.00
5151009	MONITOR LCD MARCA VIEW SONIC.	2,490.00
5151009	MONITOR RTC MARCA COMPAQ, EN COLOR GRIS.	4,980.00
5151009	MONITOR LCD MARCA AOC CON BASE DE COLOR BLANCO.	2,785.00
5151009	MONITOR RTC MARCA COMPAQ, EN COLOR BLANCO.	5,100.00
5151025	MOUSE MARCA K-MEX, COLOR NEGRO CON GRIS.	210.00
5151025	MOUSE ANALOGO, MARCA TECH EN COLOR BLANCO.	210.00
5151025	MOUSE MARCA ALASKA, EN COLOR NEGRO.	230.00
5151025	MOUSE MARCA COMPAQ CON TRES BOTONES, COLOR NEGRO.	190.00
5151025	MOUSE MARCA COMPAQ, EN COLOR BLANCO.	210.00
5151015	REGULADOR COLOR NEGRO, MARCA UPS SYSTEMS POWER OFFICE UPS 400, CON 6 SEIS CONTAC	450.00
5151015	REGULADOR COLOR NEGRO, MARCA MARUSON CON 8 OCHO CONTACTOS.	450.00
5151015	REGULADOR MARCA CDP, COLOR NEGRO CON 6 SEIS CONTACTOS.	450.00
5151028	TECLADO MARCA K-MEX, COLOR GRIS CON NEGRO.	340.00

001821

**MUNICIPIO DE ZINAPECUARO MICHOACAN**  
**RELACION DE BIENES QUE COMPONEN EL PATRIMONIO**  
**CUENTA PUBLICA ANUAL DE 2021**

CÓDIGO	DESCRIPCION DEL BIEN	VALOR EN LIBROS
5151026	TECLADO MARCA ACTECK EN COLOR BLANCO.	290.00
5151026	TECLADO MARCA COMPAQ, EN COLOR NEGRO.	380.00
5151026	TECLADO MARCA TRUEBASIC EN COLOR NEGRO.	320.00
5151001	BOCINAS PARA PC MARCA K-MEX, COLOR NEGRO.	285.00
5151001	BOCINAS MARCA COMPAQ COLOR NEGRO.	250.00
5151001	BOCINAS PARA PC MARCA COMPAQ COLOR NEGRO.	250.00
5651009	TELÉFONO BLANCO INALAMBRIICO MARCA UNIDEN 6.0	879.00
5111001	ANAQUEL METALICO DE CUATRO NIVELES.	1,750.00
5111001	ANAQUEL METALICO DE CUATRO NIVELES.	1,750.00
5151008	IMPRESORA MARCA HP COLOR NEGRO, MODELO DESKJET INK ADVANCE 2515.	3,680.00
5151025	MOUSE MARCA HP, COLOR NEGRO.	235.00
5111002	SEPARADOR DE PLÁSTICO PARA HOJAS, 03 TRES NIVELES. COLOR HUMO FUERTE.	270.00
5111002	SEPARADOR DE PLÁSTICO PARA HOJAS, 03 TRES NIVELES. COLOR HUMO FUERTE.	270.00
5111002	SEPARADOR DE PLÁSTICO PARA HOJAS, 03 TRES NIVELES. COLOR HUMO FUERTE.	270.00
5111002	SEPARADOR DE PLÁSTICO PARA HOJAS DE 02 DOS NIVELES, COLOR HUMO FUERTE.	220.00
5111002	SEPARADOR DE PLÁSTICO PARA HOJAS DE 02 DOS NIVELES, COLOR HUMO FUERTE.	220.00
5151026	TECLADO MARCA EASYLINE, COLOR NEGRO.	325.00
5151026	TECLADO MARCA HP, COLOR NEGRO CON GRIS.	380.00
5151008	IMPRESORA MARCA SAMSUNG COLOR BLANCA.	1,800.00
5151009	C.P.U. SISTEMA INTEL CELERON, COLOR NEGRO.	2,700.00
5151002	C.P.U. COLOR BLANCO MARCA SAMSUNG.	2,490.00
5151009	MONITOR MARCA BTC, COLOR BLANCO.	2,600.00
5111001	ANAQUEL DE METAL COLOR GRIS OSCURO CON 5 CINCO REPISAS DE MADERA.	1,300.00
5111001	ANAQUEL DE METAL COLOR GRIS OSCURO, CON 5 CINCO REPISAS DE MADERA.	1,100.00
5111002	ARCHIVERO DE MADERA FORRADO EN VINIL EN COLOR GRIS CON NEGRO Y 4 CUATRO GAVETAS.	4,800.00
5111002	ARCHIVERO DE MADERA COLOR CAOBA DE 3 GAVETAS.	3,200.00
5151006	IMPRESORA SAMSUNG XPRESS M2020 COLOR GRIS (N/S: 074FB8GKSD01VDP)	1,800.00
5191028	SUMADORA BLANCA MARCA SHARP MODELO EL-1801PIII	420.00
5111010	COMODA DE MADERA COLOR CAFÉ, DOS PUERTAS.	900.00
5111011	CREDENZA DE MADERA COLOR CAFÉ Y PATAS DE METAL CROMADO.	3,800.00
5111002	ESCRITORIO DE METAL COLOR GRIS DE 2 DOS CAJONES Y ACABADOS TIPO MADERA.	4,500.00
5111012	ESCRITORIO DE MADERA COLOR CAOBA CON 2 DOS CAJONES Y NEGRO.	3,800.00
5111012	ESCRITORIO DE MADERA CON 2 DOS CAJONES, COLOR NEGRO.	4,100.00
5111012	ESCRITORIO DE METAL COLOR GRIS CON 2 DOS CAJONES Y ACABADOS TIPO MADERA.	4,800.00
5111011	ESCRITORIO DE MADERA Y VINIL COLOR NEGRO EN FORMA "L".	2,500.00
5111012	ESCRITORIO DE METAL COLOR GRIS CON 2 DOS CAJONES Y ACABADOS TIPO DE MADERA.	4,800.00
5111012	ESCRITORIO DE METAL COLOR GRIS CON 2 DOS CAJONES Y ACABADOS TIPO MADERA.	4,950.00
5111011	ESCRITORIO RECTANGULAR "PRESIDENTE" CON 2 DOS CAJONES, COLOR CAOBA DE 2.0X.80X.7	6,500.00
5111019	MOSTRADOR DE MADERA EN COLOR CAFÉ.	2,800.00
5111026	SILLA GIRATORIA FORRADA EN TELA COLOR NEGRO Y BASE CON RUEDAS.	1,050.00
5111026	SILLA GIRATORIA FORRADA EN TELA COLOR NEGRO Y BASE CON RUEDAS.	1,050.00
5111026	SILLA GIRATORIA FORRADA EN TELA COLOR NEGRO Y BASE CON RUEDAS.	1,050.00
5111026	SILLA GIRATORIA FORRADA EN TELA COLOR NEGRO Y BASE CON RUEDAS.	1,050.00
5111026	SILLA GIRATORIA FORRADA EN TELA COLOR NEGRO Y BASE CON RUEDAS. (SIN RESPALDO)	1,050.00
5111026	SILLA FORRADA EN TELA COLOR VINO Y ARMAZÓN DE METAL COLOR NEGRO.	350.00
5111026	SILLÓN GIRATORIO FORRADO EN TELA COLOR VINO Y CODERAS EN NEGRO Y BASE CON RUEDAS	1,400.00
5111027	SILLON CON 3 TRES PLAZAS FORRADO EN TELA COLOR AZUL Y ARMAZÓN DE METAL COLOR NEG	950.00
5291003	PINTARRON DE ALUMINIO EN COLOR BLANCO.	2,800.00
5121014	MUEBLE DE MADERA COLOR CAFÉ PARA PC. (TIPO MESA)	2,500.00
5121014	MUEBLE SENCILLO PARA COMPUTADORA DE MADERA COMPRIMIDA EN COLOR CAFÉ.	2,950.00
5151006	IMPRESORA SAMSUNG PROXPRESS M4020D COLOR GRIS (N/S: ZD7YBJEHA00004Z) (L)	2,300.00
5151002	C.P.U. COLOR NEGRO, SIN MARCA VISIBLE ( SIST. DE CAJA)	2,500.00
5151002	C.P.U. COLOR NEGRO, MARCA HP HEWELH-PACKARD (TAM.PEQ.)	2,800.00
5151002	C.P.U. COLOR NEGRO MARCA ACTECK (N/S:940400164087)	2,700.00
5151002	C.P.U. MARCA GHIA,COLOR NEGRO. (277567)	2,500.00
5151002	C.P.U. COLOR GRIS, MARCA HP, MODELO PAVILION W5710A.	2,900.00
5151013	LAPTOP MARCA ACER, MODELO 5349-2499	8,750.00
5151006	IMPRESORA COLOR NEGRO, MARCA HP, MODELO DESKJET F4180.	2,989.00
5151006	IMPRESORA SAMSUNG PROXPRESS M4020ND (N/S: ZD7YBJEHA0000XH) (M)	2,850.00
5151006	IMPRESORA SAMSUNG PROXPRESS M4020ND, COLOR GRIS. (ZD7YBJEHA0000PZ) (D)	2,120.00
5151006	IMPRESORA DE MATRIZ DE PUNTO, COLOR GRIS, MARCA EPSON, MODELO FX-990	1,800.00
5151006	IMPRESORA COLOR NEGRA MARCA EPSON L380 MODELO C462H (N/S:X34N047670)	1,800.00

001822

**MUNICIPIO DE ZINAPECUARO MICHOACAN**  
**RELACION DE BIENES QUE COMPONEN EL PATRIMONIO**  
**CUENTA PUBLICA ANUAL DE 2021**

CÓDIGO	DESCRIPCION DEL BIEN	VALOR EN LIBROS
5151009	MONITOR LCD, COLOR NEGRO, MARCA ACER, MODELO G185HV.	1,999.00
5151009	MONITOR LCD, COLOR NEGRO, MARCA AOC. (N/S:DFHCIHA066395)	2,100.00
5151009	MONITOR LCD, COLOR GRIS, MARCA COMPAQ, MODELO WF1907.	2,300.00
5151009	MONITOR LCD LED EN COLOR NEGRO, MARCA SAMSUNG.	2,300.00
5151009	MONITOR HP, V203P, COLOR NEGRO.	2,600.00
5151025	MOUSE OPTICO, COLOR NEGRO, MARCA ACTECK.	220.00
5151015	REGULADOR COLOR NEGRO, MARCA SMARTBITT 4 CONTACTOS.	450.00
5151015	REGULADOR COLOR NEGRO, MARCA ISB SOLA BASIC MICROVOLT (8 CONTACTOS)	410.00
5151015	NO BREAK, COLOR NEGRO, MARCA ISB. (4 CONTACTOS)	410.00
5151002	C.P.U. COLOR NEGRO, SIN MARCA Y SERIE VISIBLE.	410.00
5151011	NO BREAK, COLOR NEGRO, MARCA TRIPRO SYSTEMS 400.	390.00
5151026	TECLADO COLOR NEGRO MARCA K-MEX.	230.00
5151026	TECLADO COLOR NEGRO MARCA ACTECK. (N/S: 970013211291)	220.00
5151026	TECLADO COLOR NEGRO, MARCA COMPAQ.	230.00
5151026	TECLADO COLOR NEGRO, MARCA LOGITECH.	210.00
5151001	BOCINAS PARA PC, COLOR NEGRO MARCA LOGITECH.	270.00
5651009	TELEFONO INALAMBRIICO, COLOR NEGRO, MARCA MOTOROLA (N/S:GNEXQN02PJ)	395.00
5191031	VENTILADOR DE PISO COLOR GRIS.	450.00
5191031	VENTILADOR COLOR GRIS MARCA MASILAX.	950.00
5191031	VENTILADOR DE PISO, COLOR BLANCO MARCA LASKO.	490.00
5131015	CUADRO DE LOS NIÑOS HEROES.	250.00
5131015	PINTURA DE DON MELCHOR OCAMPO.	290.00
5151026	TECLADO COLOR NEGRO, MARCA LOGITECH.	245.00
5151025	MOUSE COLOR NEGRO, MARCA LOGITECH.	190.00
5151015	REGULADOR MARCA COMPLET, COLOR NEGRO, DE 8 CONTACTOS.	390.00
5191028	SUMADORA MARCA CANON P170-DH.	700.00
5651009	TELEFONO INALAMBRIICO, MARCA PANASONIC MODELO 6.0 LOCATOR	850.00
5111001	ANAQUEL METÁLICO COLOR NEGRO.	1,099.00
5151025	MOUSE COLOR NEGRO CON GRIS. (PC-043782)	180.00
5151015	REGULADOR COLOR NEGRO, MARCA COMPLET. (8 CONTACTOS)	450.00
5151015	REGULADOR DE VOLTAJE COLOR NEGRO, MARCA SMARTBITT, 4 CONTACTOS.	395.00
5151011	NO BREAK ISB SOLA GRANDE (A).	1,950.00
5151009	MONITOR COLOR NEGRO, MARCA VIEW SONIC.	2,345.00
5151021	TP LINK, COLOR NEGRO SIN MARCA VISIBLE DE 16 PUERTOS (L)	1,980.00
5151025	MOUSE COLOR NEGRO, MARCA HP.	175.00
5151026	TECLADO MARCA HP, COLOR NEGRO CON GRIS.	225.00
5151009	MONITOR MARCA DELL, COLOR NEGRO.	2,150.00
5151005	DESKTOP SWITCH, COLOR NEGRO.	1,200.00
5121014	MUEBLE SENCILLO PARA COMPUTADORA DE MADERA COMPRIMIDA COLOR CAFE CLARO. (2 PART	2,950.00
5111026	SILLA GIRATORIA FORRADA EN TELA, COLOR NEGRA ( SIN RESPALDO ).	1,000.00
5191028	SUMADORA MARCA CANON D23-OHV.	850.00
5151009	MONITOR COLOR NEGRO, MARCA LG. (N/S:103NDUN9L165).	2,230.00
5151026	TECLADO COLOR NEGRO, MARCA LOGITECH.	230.00
5151025	MOUSE COLOR NEGRO CON GRIS, MARCA PERFECT CHOICE.	180.00
5151015	REGULAR DE VOLTAJE MARCA KOBLEZ, 8 OCHO CONECTORES.	230.00
5151015	REGULAR NEGRO, MARCA SMARTT BITT 4 CONECTORES (A).	280.00
5191013	ENGARGOLADORA METALICA COLOR GRIS, MARCA GBC.	2,300.00
5151015	REGULADOR DE VOLTAJE SMART BITT 4 CONECTORES (I)	490.00
5191033	VERIFICADOR DE BILLETES MARCA STEREN, COLOR NEGRO.	2,890.00
5191017	COPIADORA RICOH ATICIO MP 171.	4,975.00
5151015	REGULADOR COLOR NEGRO, MARCA ISB SOLA BASIC . MICROVOLT (N/S: E04J5435)	398.00
5111002	ARCHIVERO METALICO DE TRES 3 CAJONES, COLOR GRIS.	3,200.00
5151005	CONCENTRADOR COLOR GRIS, MARCA TP-LINK. (N/S:2175099017282)	1,950.00
5151015	REGULADOR COLOR NEGRO, MARCA ISB SOLA BASIC MICROVOLT (SIST.CONT.)	390.00
5151002	C.P.U. COLOR NEGRO, MARCA COMPAQ	2,900.00
5151009	MONITOR COLOR NEGRO, MARCA GEM (N/S:GD5B701255)	2,930.00
5151025	MOUSE COLOR NEGRO/ROJO , MARCA LENOVO (N/S:45J4888)	210.00
5151026	TECLADO MARCA HP, COLOR NEGRO. (N/S: 672646-163)	230.00
5151026	TECLADO COLOR NEGRO, MARCA K-MEX.	239.00
5191028	SUMADORA MARCA CANON, P23-DHV.	395.00
5111004	BANCO DE PLASTICO COLOR VERDE.	55.00
5111002	ARCHIVERO METALICO, COLOR NEGRO, 4 CUATRO CAJONES.	5,300.00

001823

**MUNICIPIO DE ZINAPECUARO MICHOACAN**  
**RELACION DE BIENES QUE COMPONEN EL PATRIMONIO**  
**CUENTA PUBLICA ANUAL DE 2021**

CÓDIGO	DESCRIPCION DEL BIEN	VALOR EN LIBROS
5111026	SILLA SECRETARIAL DE VINIL, COLOR NEGRO CON DESCANSA BRAZOS, RESPALDO ALTO Y BAS	750.00
5111017	MESA DE MADERA COLOR CAFE CON CRISTAL.	950.00
5151005	CONCENTRADOR COLOR BLANCO, MARCA TP-LINK.	1,950.00
5191019	GUILLOTINA XX-ACTU.	5,205.00
5151006	IMPRESORA HP LASER JET P1102W, COLOR NEGRO.	2,790.00
5111012	ESCRITORIO COLOR MADERA CON 2 DOS CAJONES (PATAS CROMADAS).	4,150.00
5111026	SILLA GIRATORIA SECRETARIAL COLOR NEGRO CON RUEDAS EN LA BASE.	998.00
5151009	MONITOR COLOR NEGRO, MARCA LG.	2,976.00
5111026	SILLA GIRATORIA SECRETARIAL DE VINIL, COLOR NEGRO, CON DESCANSA BRAZOS Y RESPALD	940.00
5151026	TECLADO COLOR NEGRO, MARCA ACTECK. SIST. CONT. ( N/S:11760051093109)	219.00
5111001	ANAQUEL DE METAL DE COLOR GRIS DE 5 CINCO NIVELES.	1,100.00
5111002	ARCHIVERO DE METAL COLOR CAFÉ CLARO CON 4 CUATRO GAVETAS.	4,950.00
5111002	ARCHIVERO DE METAL COLOR GRIS CON 4 CUATRO GAVETAS.	4,950.00
5111002	ESCRITORIO DE METAL EN COLOR GRIS, CON ACABADOS TIPO MADERA.	4,150.00
5111002	ESCRITORIO DE METAL EN COLOR GRIS, CON ACABADOS TIPO MADERA.	4,150.00
5111002	ESCRITORIO DE METAL EN COLOR GRIS, CON ACABADOS TIPO MADERA.	4,150.00
5111015	LIBRERO DE MADERA EN DOS PARTES CON 2 PUERTAS EN CADA UNA DE ELLAS. EN UNA PIEZ	3,600.00
5191024	MAQUINA DE ESCRIBIR MECÁNICA, COLOR GRIS, MARCA OLYMPIA.	1,950.00
5191024	MAQUINA DE ESCRIBIR ELECTRICA COLOR GRIS, MARCA BROTHER MODELO GX-6750.	2,300.00
5111017	MESA PARA COMPUTADORA DE METAL, COLOR GRIS, CON UN CAJÓN.	900.00
5111026	SILLA DE PLÁSTICO COLOR GRIS.	55.00
5111026	SILLA FORRADA EN TELA COLOR AZUL CON ARMAZÓN DE METAL EN COLOR NEGRO.	750.00
5111026	SILLA FORRADA EN TELA COLOR AZUL CON ARMAZÓN DE METAL EN COLOR NEGRO.	750.00
5111026	SILLA GIRATORIA FORRADA EN TELA COLOR NEGRO, Y CON BASE CON RUEDAS.	975.00
5121014	MUEBLE DE MADERA PARA COMPUTADORA.	2,950.00
5151009	C.P.U. COLOR NEGRO, MARCA ACTIVE.	2,810.00
5151006	IMPRESORA HP, COLOR GRIS, MODELO LASERJET P2035.	2,998.00
5151009	MONITOR LCD, MARCA ACER, MODELO G185HV. (20209394095) (ETLPC0D00120216EF4858)	2,850.00
5151025	MOUSE OPTICO, COLOR NEGRO, MARCA ACTECK, (N/S:1030052031592).	210.00
5151015	REGULADOR MARCA TDE MAX.	380.00
5151015	REGULADOR COLOR GRIS, CON 8 OCHO CONTACTOS.	310.00
5651009	TELEFONO MARCA PANASONIC, COLOR BLANCO.	435.00
5191031	VENTILADOR DE PISO, COLOR BLANCO, MARCA LASKO.	455.00
5151006	IMPRESORA HP, COLOR NEGRO, MARCA DESKJET 2515.	2,850.00
5151001	BOCINAS PARA PC, COLOR NEGRO, MARCA PERFECT CHOICE.	298.00
5151009	MONITOR MARCA BENQ, EN COLOR NEGRO.	2,970.00
5151002	C.P.U. MARCA LG TRUE BASIX, COLOR NEGRO. (N/S:2100539014595).	2,125.00
5111026	SILLA COLOR NEGRO, FORRADA EN TELA.	750.00
5111026	SILLA GIRATORIA COLOR NEGRO CON NARANJA Y BASE CON RUEDAS.	1,390.00
5111002	ARCHIVERO COLOR GRIS, CON CUATRO GAVETASY ACABADO TIPO MADERA.	4,150.00
5111012	ESCRITORIO METAL COLOR GRIS CON 2 DOS CAJONES Y ACABADOS TIPO MADERA.	4,352.00
5111026	SILLA GIRATORIA FORRADA EN TELA COLOR NEGRO Y BASE CON RUEDAS.	980.00
5151002	C.P.U. MARCA ACTIVE COLOR NEGRO. (N/S: 940233027845)	2,340.00
5151009	MONITOR LCD COLOR NEGRO CON BLANCO, MARCA AOC E943F (N/S: AFQC20A003588)	2,410.00
5151025	MOUSE ANALOGO, COLOR NEGRO, MARCA ACTECK. (N/S: 970013211286)	205.00
5151015	REGULADOR NEGRO, CON SEIS 6 CONTACTOS, MARCA UPS SYSTEMS 400.	415.00
5151026	TECLADO COLOR NEGRO, MARCA ACTECK.	238.00
5151001	BOCINAS PARA PC, COLOR NEGRO, MARCA K-MEX.	215.00
5651009	TELEFONO ALAMBRICO, COLOR BLANCO, MARCA PANASONIC.	495.00
5111002	ARCHIVERO DE METAL COLOR GRIS CON 4 CUATRO CAJONES Y ACABADOS TIPO MADERA.	4,150.00
5111012	ESCRITORIO DE METAL, COLOR GRIS CON 4 CUATRO CAJONES Y ACABADOS TIPO MADERA.	4,350.00
5111026	SILLA DE PLASTICO COLOR BLANCA.	55.00
5111026	SILLA DE PLASTICO COLOR BLANCA.	50.00
5111026	SILLA GIRATORIA FORRADA EN TELA COLOR NEGRO Y BASE CON RUEDAS.	997.00
5151002	C.P.U. COMPAQ PRESARIO INTEL CELERON, COLOR GRIS.	2,950.00
5151006	IMPRESORA NEGRA, MARCA HP MODELO INK ADVENTAGE 2515.	2,999.00
5151009	MONITOR COLOR NEGRO, MARCA VIEW SONIC.	2,498.00
5151015	REGULADOR DE VOLTAJE, COLOR GRIS, CON 6 SEIS CONTACTOS.	310.00
5151026	TECLADO COLOR BLANCO CON GRIS, MARCA ACER.	245.00
5651009	TELEFONO ALAMBRICO MARCA PANASONIC. BLANCO CON NEGRO.	398.00
5191031	VENTILADOR DE PARED COLOR GRIS, KOOL OPERATOR.	690.00
5111001	ANAQUEL DE METAL CON 5 CINCO NIVELES, COLOR GRIS PLATA.	1,050.00

001824

**MUNICIPIO DE ZINAPECUARO MICHOACAN**  
**RELACION DE BIENES QUE COMPONEN EL PATRIMONIO**  
**CUENTA PUBLICA ANUAL DE 2021**

CÓDIGO	DESCRIPCION DEL BIEN	VALOR EN LIBROS
5111002	ARCHIVERO DE METAL CON 3 TRES CAJONES CON TERMINADOS TIPO MADERA Y LLAVE DE SEGU	4,310.00
5111012	ESCRITORIO DE METAL CON 2 DOS CAJONES Y TERMINADOS TIPO MADERA.	4,350.00
5111012	ESCRITORIO DE METAL CON 2 DOS CAJONES Y TERMINADOS TIPO MADERA.	4,350.00
5111012	ESCRITORIO DE METAL CON 2 DOS CAJONES Y TERMINADOS TIPO MADERA.	4,350.00
5111012	ESCRITORIO DE MADERA CON 2 DOS CAJONES Y PATAS DE METAL.	4,350.00
5111026	SILLA DE VINIL COLOR CAFE CON ARMAZÓN DE METAL.	350.00
5111026	SILLA GIRATORIA DE TELA COLOR NEGRO Y BASE CON RUEDAS.	995.00
5111026	SILLA GIRATORIA DE TELA COLOR NEGRO Y BASE CON RUEDAS.	995.00
5151002	C.P.U. COLOR BLANCO, PENTIUM 4, CON LECTOR DE DVD.	2,840.00
5111026	SILLA GIRATORIA DE TELA COLOR NEGRO CON CODERAS Y BASE CON RUEDAS.	995.00
5151015	REGULAR DE VOLTAJE COLOR GRIS, CON 6 SEIS CONTACTOS.	398.00
5151026	TECLADO COLOR GRIS CON NEGRO, MARCA COMPAQ.	215.00
5151026	TECLADO COLOR NEGRO, MARCA ACTECK.	220.00
5151006	IMPRESORA HP F4480 DESKJET, COLOR NEGRO.	2,998.00
5151009	MONITOR COLOR NEGRO CON GRIS, MARCA COMPAQ.	3,150.00
5151006	IMPRESORA HP, COLOR GRIS CON NEGRO, MARCA DESKJET 6540.	2,785.00
5151002	C.P.U. TIPO MINI TORRE COLOR NEGRO, MARCA ACTIVE.	2,943.00
5151009	MONITOR LCD MARCA HNC, COLOR NEGRO.	3,150.00
5151013	LAPTOR COLOR NEGRO, MARCA ACER, MODELO 4250-0886.	8,550.00
5151026	TECLADO COLOR NEGRO, MARCA K-MEX.	242.00
5151026	TECLADO COLOR BLANCO, MARCA AOPEN.	242.00
5151006	IMPRESORA DE MATRIZ DE PUNTO, MODELO FX-980, COLOR GRIS .	7,980.00
5151009	MONITOR LCD MARCA HNC EN COLOR NEGRO.	2,990.00
5151002	C.P. U. COLOR NEGRO, MICROSTART, CON 2 DOS LECTORES DE DVD-ROM.	849.00
5151006	IMPRESORA ML 1810 COLOR BLANCA.	1,700.00
5151025	MOUSE COLOR NEGRO, MARCA RADOX.	250.00
5151025	MOUSE COLOR NEGRO, MARCA _____.	210.00
5111003	BANCA DE MADERA COLOR CAFE CLARO. (TAMAÑO PEQUEÑO).	800.00
5111003	BANCA DE MADERA COLOR CAFE CLARO. (TAMAÑO PEQUEÑO).	800.00
5111003	BANCA DE MADERA COLOR CAFE CLARO. (TAMAÑO PEQUEÑO).	800.00
5111012	ESCRITORIO METALICO COLOR CAFE, ACABADO TIPO MADERA. ( SIN CAJONES ).	5,610.00
5111012	ESCRITORIO DE 80X1.40 MTS. CON 2 DOS CAJONES, ACABADO TIPO MADERA. COLOR BEIGE.	4,950.00
5191024	MAQUINA MECANICA DE ESCRIBIR, COLOR GRIS CON NEGRO, MARCA OLYMPIA.	1,950.00
5111026	SILLA DE MADERA ESTILO COLONIAL EN COLOR CAFE.	380.00
5111026	SILLA DE MADERA ESTILO COLONIAL, COLOR CAFE.	380.00
5151002	C.P.U. PENTIUM 4 EN COLOR GRIS CON AZUL.	3,550.00
5151006	IMPRESORA MARCA SAMSUNG ML2010, COLOR GRIS CON AZUL.	2,580.00
5151009	MONITOR MARCA BTC, MODELO J558BGA, COLOR BLANCO.	5,980.00
5151025	MOUSE MARCA COMPAQ, COLOR BLANCO.	215.00
5151026	TECLADO BLANCO CON GRIS, MARCA ACTEL.	245.00
5111026	SILLA DE PLASTICO, COLOR GRIS.	55.00
5111002	ARCHIVERO DE METAL COLOR AZUL CON 3 TRES CAJONES.	4,850.00
5111002	ARCHIVERO DE METAL COLOR GRIS CON 3 TRES CAJONES.	4,280.00
5111002	ARCHIVERO DE METAL CON 4 CUATRO CAJONES, COLOR GRIS, Y CON ACABADOS TIPO MADERA.	4,850.00
5111002	ARCHIVERO DE METAL, COLOR GRIS CON 3TRES CAJONES Y ACABADOS TIPO MADERA.	4,850.00
5111012	ESCRITORIO DE METAL CON 2 DOS CAJONES EN COLOR GRIS Y ACABADOS TIPO MADERA.	5,000.00
5111012	ESCRITORIO SENCILLO DE MADERA EN COLOR CAFE CLARO.	2,800.00
5111012	ESCRITORIO DE METAL CON 2 DOS CAJONES Y ACABADOS TIPO MADERA.	4,800.00
5111012	ESCRITORIO DE MADERA, COLOR CAFÉ CON 2 DOS CAJONES Y PATAS CROMADAS.	4,750.00
5191024	MAQUINA DE ESCRIBIR ELECTRICA, COLOR NEGRO MARCA OLIVETTI, MODELO ET PERSONAL 51	1,900.00
5111017	MESA DE MADERA COLOR CAFE CON PATAS DE METAL PINTADAS DE COLOR NEGRO Y CON RUEDA	1,300.00
5111017	MESA DE MADERA PINTADA DE COLOR GRIS.	350.00
5111026	SILLA CUBIERTA DE TELA EN COLOR GUINDA CON ARMAZON DE METAL EN COLOR NEGRO.	250.00
5111026	SILLA CUBIERTA DE TELA EN COLOR GUINDA CON ARMAZON DE METAL EN COLOR NEGRO.	250.00
5111026	SILLA CUBIERTA DE TELA EN COLOR GUINDA CON ARMAZON DE METAL EN COLOR NEGRO.	250.00
5111026	SILLA CUBIERTA DE TELA EN COLOR GUINDA CON ARMAZON DE METAL EN COLOR NEGRO.	250.00
5111026	SILLA GIRATORIA CUBIERTA CON TELA EN COLOR NEGRO, Y BASE CON RUEDAS.	1,150.00
5111026	SILLA DE VINIL EN COLOR CAFÉ CON ARMAZÓN DE METAL CROMADO.	350.00
5111026	SILLA DE VINIL EN COLOR CAFÉ CON ARMAZÓN DE METAL CROMADO.	350.00
5111026	SILLA GIRATORIA CUBIERTA DE TELA NEGRA Y BASE CON RUEDAS.	1,200.00
5111027	SILLÓN GIRATORIO FORRADO EN TELA COLOR NEGRO CON CODERAS Y BASE CON RUEDAS.	2,890.00
5291003	PINTARRON DE COLOR BLANCO Y MARCO DE ALUMINIO.	2,500.00

001825

**MUNICIPIO DE ZINAPECUARO MICHOACAN**  
**RELACION DE BIENES QUE COMPONEN EL PATRIMONIO**  
**CUENTA PUBLICA ANUAL DE 2021**

CÓDIGO	DESCRIPCION DEL BIEN	VALOR EN LIBROS
5121014	MUEBLE SENCILLO PARA COMPUTADORA DE MADERA COMPRIMIDO, CAFÉ CLARO.	2,950.00
5121014	MUEBLE PARA COMPUTADORA, DE MADERA COMPRIMIDA, COLOR CAFE. (UNA SOLA PIEZA).	1,800.00
5151002	C.P.U. COLOR NEGRO, MARCA ACTIVE.	2,350.00
5151002	C.P.U. COLOR NEGRO, MARCA ACTIVE	2,350.00
5151013	LAPTOP, COLOR GRIS CON NEGRO, MARCA ACER ASPIRE 5720Z	8,670.00
5151006	IMPRESORA GRIS CON NEGRO, MARCA HP DESKJET 6540.	2,950.00
5151006	IMPRESORA COLOR NEGRO, MARCA HP DESKJET MODELO F4580.	2,980.00
5151009	MONITOR LCD COLOR NEGRO, MARCA AOC.	2,950.00
5151009	MONITOR COLOR NEGRO, MARCA AOC	2,900.00
5151025	MOUSE COLOR NEGRO, CON TRES BOTONES MARCA ACTECK.	230.00
5151026	TECLADO COLOR NEGRO, MARCA LOGITECH.	350.00
5151026	TECLADO COLOR NEGRO, MARCA ACTECK.	350.00
5151006	IMPRESORA COLOR NEGRO, MARCA HP DESKJET 1000.	2,900.00
5191008	CAFETERA COLOR BLANCO, MARCA PROCTOR SILEX.	450.00
5151015	REGULADOR NEGRO CON 8 OCHO CONTACTOS, MARCA APC.	430.00
5151015	REGULADOR DE VOLTAJE, COLOR GRIS, CON 4 CUATRO CONTACTOS.	290.00
5191031	VENTILADOR COLOR BLANCO, MARCA LASKO.	850.00
5651009	TELEFONO INALAMBRICO, COLOR GRIS MARCA PANASONIC.	580.00
5111002	ARCHIVERO METALICO CON 4 CUATRO GAVETAS EN COLOR GRIS ACABADO TIPO MADERA.	4,950.00
5111002	ARCHIVERO DE MADERA CON 4 CUATRO GAVETAS EN COLOR CAFÉ.	4,950.00
5191028	SUMADORA MARCA SHARP, MODELO EL1801V.	485.00
5111012	ESCRITORIO DE METAL, COLOR GRIS, CON 2 DOS CAJONES Y ACABADOS TIPO MADERA.	4,700.00
5111012	ESCRITORIO DE METAL, COLOR GRIS, CON 2 DOS CAJONES Y ACABADOS TIPO MADERA.	4,700.00
5111012	ESCRITORIO DE METAL, COLOR GRIS, CON 2 DOS CAJONES Y ACABADOS TIPO MADERA.	4,700.00
5191024	MAQUINA MECANICA DE ESCRIBIR COLOR BLANCA CON GRIS, MARCA OLYMPIA.	1,950.00
5111017	MESA SENCILLA DE MADERA, COLOR CAFÉ CLARO.	750.00
5111026	SILLA DE PLÁSTICO COLOR CAFÉ.	55.00
5111026	SILLA DE PLÁSTICO COLOR CAFÉ.	55.00
5111026	SILLA DE PLÁSTICO COLOR CAFÉ.	55.00
5111026	SILLA DE PLÁSTICO COLOR CAFÉ.	55.00
5111026	SILLA DE PLÁSTICO COLOR CAFÉ.	55.00
5111026	SILLA DE PLÁSTICO COLOR CAFÉ.	55.00
5111026	SILLA DE PLÁSTICO COLOR CAFÉ.	55.00
5111026	SILLA DE PLÁSTICO COLOR CAFÉ.	55.00
5111026	SILLA GIRATORIA FORRADA EN TELA COLOR NEGRO Y BASE CON RUEDAS.	993.00
5111026	SILLA FORRADA EN TELA COLOR NEGRO CON ARMAZON DE METAL.	480.00
5151002	C.P.U. ENSAMBLADO COLOR NEGRO, MARCA MULTIMEDIA COMPUTER SISTEM.	3,950.00
5151006	IMPRESORA COLOR GRIS, MARCA HP, MODELO DESKJET 6540.	2,948.00
5151009	MONITOR RTC COLOR BLANCO, MARCA MICROSTAR.	3,150.00
5151025	MOUSE COLOR BLANCO, MARCA EASY.	195.00
5151015	REGULADOR COLOR GRIS, MARCA VICA, MODELO INON-S.	415.00
5151026	TECLADO COLOR GRIS CON NEGRO, MARCA ACTECK.	265.00
5651009	TELEFONO COLOR BLANCO, MARCA PANASONIC.	385.00
5151025	MOUSE INALAMBRICO, COLOR AZUL CON NEGRO, MARCA VERBATIM.	250.00
5231002	CÁMARA FOTOGRÁFICA CANON SURESHOT 76ZOOM.	1,889.00
5231002	CÁMARA FOTOGRÁFICA CANON POWERSHOT ELPH100HS.	4,950.00
5151013	LAPTOP COLOR NEGRO, MARCA HP, MODELO 1000.	8,950.00
5111002	ARCHIVERO METALICO COLOR GRIS, CON 4 CUATRO CAJONES.	4,950.00
5111010	COMODA DE MADERA CON 2 DOS PUERTAS, EN COLOR CAFÉ OSCURO,	1,200.00
5111012	ESCRITORIO METALICO COLOR GRIS CON CAFE, CON 2 DOS CAJONES.	4,220.00
5111012	ESCRITORIO METALICO COLOR GRIS CON CAFE, CON 2 DOS CAJONES.	4,220.00
5111012	ESCRITORIO METALICO COLOR GRIS CON CAFE, CON 2 DOS CAJONES.	4,220.00
5111012	ESCRITORIO METALICO COLOR GRIS CON CAFE, CON 2 DOS CAJONES.	4,220.00
5111012	ESCRITORIO METALICO COLOR GRIS CON CAFE, CON 2 DOS CAJONES.	4,220.00
5111012	ESCRITORIO METALICO COLOR GRIS CON CAFE, CON 2 DOS CAJONES.	4,220.00
5111012	ESCRITORIO DE MADERA COLOR CAFE OSCURO, CON 2 DOS CAJONES.	4,220.00
5111016	LOCKER DE DOS PUERTAS COLOR BEIGE.	1,400.00
5111016	LOCKER DE DOS PUERTAS COLOR BEIGE.	1,400.00
5111016	LOCKER DE DOS PUERTAS COLOR BEIGE.	1,400.00
5111016	LOCKER DE DOS PUERTAS COLOR GRIS CON TRES PUERTAS.	1,400.00
5111016	LOCKER DE DOS PUERTAS COLOR BEIGE Y UN ENTREPAÑO EN LA PARTE SUPERIOR.	1,400.00
5111016	LOCKER DE DOS PUERTAS COLOR BEIGE Y DOS ENTRE PAÑOS EN PARTE SUPERIOR.	1,400.00
5191024	MAQUINA DE ESCRIBIR ELECTRICA COLOR NEGRO MARCA BROTHER MODELO AX-525.	2,850.00

001826

**MUNICIPIO DE ZINAPECUARO MICHOACAN**  
**RELACION DE BIENES QUE COMPONEN EL PATRIMONIO**

**CUENTA PUBLICA ANUAL DE 2021**

CÓDIGO	DESCRIPCION DEL BIEN	VALOR EN LIBROS
5111017	MESA DE TRABAJO DE MADERA, COLOR CAFE OBSCURO. (TAMAÑO GRANDE).	800.00
5111017	MESA DE TRABAJO DE MADERA, COLOR CAFE OBSCURO. (TAMAÑO GRANDE).	800.00
5111026	SILLA GIRATORIA FORRADA EN TELA COLOR NEGRO Y BASE CON RUEDAS.	985.00
5111003	BANCA DE METAL, COLOR CAFÉ CON 3 SILLONES.	580.00
5111027	SILLON GIRATORIO FORRADO EN TELA CON CODERAS Y BASE CON RUEDAS. (RESPALDO Y ASIE	1,450.00
5111003	SILLON EN VINIL , COLOR AZUL CON 3 TRES PLAZAS.	980.00
5291003	PINTARRON DE ALUMINIO EN COLOR BLANCO.	2,900.00
5191023	MAQUINA DE COSER DE PEDAL CON MUEBLE DE MADERA EN COLOR CAFE CLARO MARCA SINGER.	4,325.00
5191023	MAQUINA DE COSER DE PEDAL CON MUEBLE DE MADERA EN COLOR CAFE CLARO MARCA SINGER.	4,325.00
5191023	MAQUINA DE COSER DE PEDAL CON MUEBLE DE MADERA EN COLOR CAFE CLARO MARCA SINGER.	4,325.00
5191023	MAQUINA DE COSER DE PEDAL CON MUEBLE DE MADERA EN COLOR CAFE CLARO MARCA SINGER.	4,325.00
5191023	MAQUINA DE COSER DE PEDAL CON MUEBLE DE MADERA EN COLOR CAFE CLARO MARCA SINGER.	4,325.00
5191023	MAQUINA DE COSER DE PEDAL CON MUEBLE DE MADERA EN COLOR CAFE CLARO MARCA SINGER.	4,325.00
5191023	MAQUINA DE COSER DE PEDAL CON MUEBLE DE MADERA EN COLOR CAFE CLARO MARCA SINGER.	4,325.00
5111017	MUEBLE SENCILLO DE MADERA PARA COMPUTADORA EN COLOR CAFE.	1,500.00
5151002	C.P.U. COLOR NEGRO, MARCA BTC CON LECTOR DE DVD-ROM.	3,210.00
5151009	MONITOR LCD COLOR NEGRO, SIN MARCA, MODELO IB171A	3,120.00
5151025	MOUSE OPTICO, COLOR NEGRO, MARCA GENIUS.	199.00
5151026	TECLADO COLOR NEGRO MARCA K-MEX.	210.00
5221001	BICICLETA ESTATICA COLOR AZUL.	3,985.00
5221001	BICICLETA ESTATICA COLOR AZUL.	3,985.00
5221001	BICICLETA ESTATICA COLOR AZUL.	3,985.00
5321018	LAMPARA DE CHICOTE TRIPIE.	620.00
5321006	CAMA DE HOSPITAL, COLOR GRIS.	4,850.00
5321023	TRIPIE PARA SUERO.	550.00
5321024	COMPRESOR PARA ODONTOLOGIA, SIN MODELO, COLOR BLANCO.	8,980.00
5211020	BOCINA METALICA, MARCA STREAM, COLOR GRIS.	1,500.00
5111026	SILLA GIRATORIA COLOR NEGRO CON CODERAS.	1,280.00
5651009	TELEFONO INALAMBRICO, MARCA MOTOROLA, COLOR NEGRO.	400.00
5651009	TELEFONO INALAMBRICO, MARCA MOTOROLA, COLOR NEGRO.	400.00
5111002	ARCHIVERO COLOR GRIS, CON 2 DOS CAJONES.	4,900.00
5151006	IMPRESORA COLOR NEGRO, MARCA HP M1132 MFP.	3,150.00
5121014	MUEBLE PARA COMPUTADORA, COLOR CAFE CON RUEDAS.	1,950.00
5111012	ESCRITORIO DE MADERA COLOR NEGRO, EN FORMA "L" CON 2 DOS CAJONES.	3,980.00
5111002	ARCHIVERO DE MADERA COLOR NEGRO CON 2 DOS CAJONES CON LLAVE.	4,750.00
5651009	TELÉFONO FAX PANASONIC KX-FT931024, COLOR NEGRO.	2,500.00
5111027	SILLÓN EJECUTIVO EN PIEL COLOR NEGRO CON CODERAS Y RUEDAS EN LA BASE.	3,150.00
5111012	ESCRITORIO COLOR GRIS, CON ACABADOS TIPO MADERA CON 2 DOS CAJONES.	4,220.00
5121014	MESA SENCILLA PARA COMPUTADORA DE 2 DOS NIVELES, EN MADERA COMPRIMIDA, COLOR BE	1,200.00
5111033	MAMPARA DE MADERA, TAMAÑO MEDIANO.	500.00
5631025	ESCALERA METÁLICA COLOR AZUL.	850.00
5111016	LOCKER METALICO, COLOR BLANCO CON 4 CUATRO PUERTAS.	1,400.00
5111026	SILLA GIRATORIA EN COLOR NEGRO, CON RUEDAS EN LA BASE. (SIN RESPALDO)	980.00
5321017	GLUCOMETRO, COLOR GRIS, MARCA ONE TOUCH ULTRA.	590.00
5321003	BAUMANOMETRO COLOR NEGRO, MARCA OMED.	430.00
5321012	ESTETOSCOPIO CON CABLE, COLOR AZUL MARINO.	410.00
5321014	ESTUCHE DE DISECCIÓN, (12 PIEZAS, LAS PINZAS QUITA PUNTO EN MAL ESTADO).	1,100.00
5321022	NEBULIZADOR ULTRASONICO MARCA CITIZEN.	940.00
5111026	SILLA GIRATORIA EN COLOR NEGRO CON RUEDAS EN LA BASE.	940.00
5111027	SILLÓN FORRADO EN VINIL COLOR NEGRO, CON BASE DE METAL Y RUEDAS EN LA BASE.	850.00
5191015	ESPEJO CON MARCO DE ALUMINIO COLOR NEGRO. TAMAÑO GRANDE.	690.00
5111017	MESAS DE MADERA COLOR BEIGE, CON PATAS DE METAL COLOR CAFE.	490.00
5111017	MESAS DE MADERA COLOR BEIGE, CON PATAS DE METAL COLOR CAFE.	490.00
5321003	BAUMANOMETRO DIGITAL, MARCA NEUTECK.	500.00
5321002	BASCULA GRANDE MARCA NUEVO LEON, EN COLOR BEIGE CON BASE NEGRA.	2,500.00
5291008	MATERIAL DIDACTICO.( 3 ROMPECABEZAS, 1 MEMORAMA, 2 JUEGOS PARA ARMAR, 1 JUEGO DE	1,500.00
5151025	MOUSE COLOR NEGRO CON GRIS, MARCA ACTECK (SIST.CONT.)	210.00
5151026	TECLADO COLOR NEGRO, MARCA LOGITECH K120.	250.00
5111002	ARCHIVERO METALICO COLOR BEIGE, CON 4 CUATRO GAVETAS.	4,750.00
5111002	ARCHIVERO DE MADERA EN COLOR NEGRO, CON 2 DOS GAVETAS.	2,300.00
5111012	ESCRITORIO DE MADERA EN COLOR CAOBA Y 7 SIETE CAJONES.	5,300.00
5111012	ESCRITORIO EJECUTIVO DE 180X80X75 CMS. CON 4 CUATRO CAJONES, LINEA METALICA.	4,800.00

E.R. 001827

MUNICIPIO DE ZINAPECUARO MICHOACAN  
RELACION DE BIENES QUE COMPONEN EL PATRIMONIO

CUENTA PUBLICA ANUAL DE 2021

CÓDIGO	DESCRIPCION DEL BIEN	VALOR EN LIBROS
5111027	SILLON GIRATORIO FORRADO EN PIEL, CON CODERAS EN COLOR NEGRO Y BASE CON RUEDAS.	2,450.00
5151013	LAPTOP MARCA TOSHIBA MODELO HARMANKARDON.	8,247.00
5211012	VÍDEO PROYECTOR MARCA BENQ, COLOR NEGRO MP6 22C	7,000.00
5211010	PANTALLA DE PROYECTOR GRANDE, COLOR NEGRO.	1,800.00
5111001	ANAQUEL DE METAL, COLOR GRIS, CON 5 CINCO NIVELES.	1,400.00
5111012	ESCRITORIO DE MADERA COLOR CAFE OBSCURO CON 3 TRES CAJONES.	4,845.00
5111028	SILLA SECRETARIAL CON PISTON DE GAS, MODELO A05 EN COLOR NEGRO. Y BASE CON RUEDA	975.00
5151002	C.P.U. CON PROCESADOR INTEL CELERON DE 2.0 GHZ, 1 GB DE MEMORIA RAN DDR2, DISCO	2,790.00
5151008	IMPRESORA SMARTCOPIADORA HP DESKJET 8940.	3,600.00
5151009	MONITOR LCD DE 17 PULGADAS, MARCA HNC, MODELO IH171D, EN COLOR NEGRO.	3,200.00
5151025	MOUSE OPTICO COLOR NEGRO, MARCA GENIUS.	210.00
5151015	REGULADOR DE VOLTAJE MARCA MARUSON.	320.00
5151028	TECLADO MARCA ACTECK, EN COLOR NEGRO.	260.00
5151001	BOCINAS PARA PC EN COLOR NEGRO CON GRIS.	280.00
5631025	ESCALERA DE TJERA DE ALUMINIO, 5 CINCO PELDAÑOS.	1,400.00
5121014	MUEBLE SENCILLO PARA COMPUTADORA DE MADERA COMPRIMIDA EN CAFE CLARO.	2,950.00
5111035	BURO DE MADERA EN CAFE DE UNA PUERTA.	1,200.00
5111035	BURO DE MADERA EN CAFE CLARO CON UN CAJON Y UNA PUERTA.	1,200.00
5211016	TELEVISOR MARCA PHILLIPS EN COLOR NEGRO CON GRIS.	3,800.00
5211016	TELEVISOR MARCA PHILCO UHF, EN COLOR CAFE CON BEIGE.	3,800.00
5121017	ROPERO DE MADERA, COLOR CAFE.	4,500.00
5121018	CLOSET DE MADERA DE COLOR CAFE.	5,500.00
5111001	ANAQUEL DE METAL COLOR GRIS, DE 5 CINCO NIVELES.	1,400.00
5111001	ANAQUEL DE METAL COLOR GRIS, DE 5 CINCO NIVELES.	1,400.00
5111001	ANAQUEL DE METAL COLOR GRIS, DE 5 CINCO NIVELES.	1,400.00
5111001	ANAQUEL DE METAL COLOR GRIS, DE 5 CINCO NIVELES.	1,400.00
5111001	ANAQUEL DE METAL COLOR GRIS, DE 5 CINCO NIVELES.	1,400.00
5111001	ANAQUEL DE METAL COLOR GRIS, DE 5 CINCO NIVELES.	1,400.00
5111001	ANAQUEL DE METAL COLOR GRIS, DE 5 CINCO NIVELES.	1,400.00
5631025	ESCALERA METALICA DE 12 DOCE ESCALONES.	3,240.00
5631025	ESCALERA DE TJERA DE 8 OCHO PELDAÑOS.	2,650.00
5631025	ESCALERA DE EXTENSIÓN DE 28 VEINTIOCHO PIES.	4,375.00
5631025	ESCALERA DE EXTENSIÓN DE 28 VEINTIOCHO PELDAÑOS.	4,375.00
5111001	ANAQUEL DE METAL COLOR NEGRO CON 5 CINCO NIVELES.	1,800.00
5111002	ARCHIVERO DE METAL CON CUATRO CAJONES Y ACABADOS TIPO MADERA.	4,550.00
5111002	ARCHIVERO DE METAL 4 CAJONES COLOR NEGRO Y CERRADURA DE SEGURIDAD.	4,550.00
5111012	ESCRITORIO DE MADERA, SENCILLO, EN COLOR BLANCO SIN CAJONES.	1,200.00
5111012	ESCRITORIO DE METAL CON 2 DOS CAJONES Y ACABADOS TIPO MADERA.	3,900.00
5151015	REGULADOR COLOR NEGRO, MARCA ISB SOLA BASIC.	480.00
5191031	VENTILADOR COLOR GRIS, MARCA KOOL OPERATOR.	500.00
5291003	PINTARRON COLOR BLANCO EN TAMAÑO GRANDE.	2,000.00
5151015	REGULADOR DE VOLTAJE COLOR NEGRO, MARCA ISB SOLA BASIC.	480.00
5191008	BOTIQUIN DE PRIMEROS AUXILIOS EN COLOR BLANCO.	400.00
5111001	ANAQUEL DE METAL CON 5 CINCO NIVELES EN COLOR GRIS.	1,200.00
5211016	TELEVISION COLOR GRIS, DE 19", MARCA SANYO.	3,500.00
5671012	COMPRESORA DE AIRE, EN COLOR AMARILLO, MARCA SUPERTECK.	2,000.00
5151001	BOCINAS EN COLOR BLANCO, MARCA BTC HI-FI SPEAKER.	310.00
5111012	ESCRITORIO DE METAL CON 2 DOS CAJONES, EN COLOR GRIS, Y ACABADOS TIPO MADERA.	4,850.00
5111019	MOSTRADOR DE MADERA, GRANDE, EN COLOR CAFE.	1,200.00
5131015	CUADRO DE JOSE MA. MORELOS Y PAVON.	390.00
5131015	CUADRO DE MIGUEL HIDALGO Y COSTILLA.	410.00
5131015	CUADRO DEL GENERAL IGNACIO ALLENDE.	410.00
5631025	ESCALERA DESPLEGALE DE ALUMINIO DE 8 OCHO PELDAÑOS.	1,600.00
5151006	IMPRESORA COLOR BLANCO, MARCA HP-COLOR LASERJET CP2025.	3,200.00
5111028	SILLA DE MADERA EN COLOR CAFE.	750.00
5121015	MUEBLE DE MADERA INCRUSTADO EN LA PARED, CON DOS PUERTAS CORREDIZAS.	1,850.00
5111028	SILLA DE PLASTICO EN COLOR BEIGE.	55.00
5111028	SILLA DE PLASTICO EN COLOR GRIS.	55.00
5111028	SILLA DE PLASTICO EN COLOR BEIGE.	55.00
5111028	SILLA DE PLASTICO EN COLOR VERDE.	55.00
5111027	SILLA EJECUTIVA GIRAATORIA, FORRADA EN PIEL COLOR NEGRO.	1,540.00
5111012	ESCRITORIO DE MADERA COLOR NEGRO/CAOBA, CON DOS CAJONES.	2,300.00

001828



**MUNICIPIO DE ZINAPECUARO MICHOACAN**  
**RELACION DE BIENES QUE COMPONEN EL PATRIMONIO**

**CUENTA PUBLICA ANUAL DE 2021**

CÓDIGO	DESCRIPCION DEL BIEN	VALOR EN LIBROS
5111017	MESA PLEGABLE DE PLASTICO, MARCA DUNA DE 2.44X7.6.	2,100.00
5111017	MESA PLEGABLE DE PLASTICO, MARCA DUNA DE 2.44X7.6.	2,100.00
5111026	SILLA DE PLASTICO EN COLOR BEIGE.	55.00
5111026	SILLA DE PLÁSTICO EN COLOR BEIGE.	55.00
5111026	SILLA DE PLASTICO EN COLOR GRIS.	55.00
5111026	SILLA DE PLASTICO EN COLOR GRIS.	55.00
5111026	SILLA DE PLASTICO EN COLOR GRIS.	55.00
5111026	SILLA DE PLASTICO EN COLOR GRIS.	55.00
5111026	SILLA DE PLASTICO EN COLOR GRIS.	55.00
5111026	SILLA DE PLASTICO EN COLOR GRIS.	55.00
5111026	SILLA DE PLASTICO EN COLOR GRIS.	55.00
5111026	SILLA DE PLASTICO EN COLOR GRIS.	55.00
5111026	SILLA DE PLASTICO EN COLOR GRIS.	55.00
5111026	SILLA DE PLASTICO EN COLOR GRIS.	55.00
5111026	SILLA DE PLASTICO EN COLOR GRIS.	55.00
5111026	SILLA DE PLASTICO EN COLOR GRIS.	55.00
5111026	SILLA DE PLASTICO EN COLOR GRIS.	55.00
5111026	SILLA DE PLASTICO EN COLOR GRIS.	55.00
5111026	SILLA DE PLASTICO EN COLOR GRIS.	55.00
5111026	SILLA DE PLASTICO EN COLOR GRIS.	55.00
5111026	SILLA DE PLASTICO EN COLOR GRIS.	55.00
5111026	SILLA DE PLASTICO EN COLOR GRIS.	55.00
5111026	SILLA DE PLASTICO EN COLOR GRIS.	55.00
5111026	SILLA DE PLASTICO EN COLOR GRIS.	55.00
5111026	SILLA DE PLASTICO EN COLOR GRIS.	55.00
5111026	SILLA DE PLASTICO EN COLOR GRIS.	55.00
5111026	SILLA DE PLASTICO EN COLOR GRIS.	55.00
5111026	SILLA DE PLASTICO EN COLOR GRIS.	55.00
5111026	SILLA DE PLASTICO EN COLOR GRIS.	55.00
5111026	SILLA DE PLASTICO EN COLOR GRIS.	55.00
5111026	SILLA DE PLASTICO EN COLOR GRIS.	55.00
5111026	SILLA DE PLASTICO EN COLOR GRIS.	55.00
5111026	SILLA DE PLASTICO EN COLOR GRIS.	55.00
5111026	SILLA DE PLASTICO EN COLOR GRIS.	55.00
5111026	SILLA DE PLASTICO EN COLOR GRIS.	55.00
5111026	SILLA DE PLASTICO EN COLOR GRIS.	55.00
5111026	SILLA DE PLASTICO EN COLOR GRIS.	55.00
5111026	SILLA DE PLASTICO EN COLOR GRIS.	55.00
5111026	SILLA DE PLASTICO EN COLOR GRIS.	55.00
5111026	SILLA DE PLASTICO EN COLOR GRIS.	55.00
5111026	SILLA ALTA, FORRADA EN TELA NEGRA Y ARMAZÓN DE METAL DEL MISMO COLOR,	280.00
5211023	CONSOLA MEZCLADORA DE AUDIO MARCA YAMAHA, MODELO MG124C	3,000.00
5211009	SISTEMA DE MICROFONO INALAMBICO MARCA FUSHION, MODELO M1-5870	1,200.00
5211009	MICRÓFONO ALAMBICO MACA DINAMIC.	250.00
5191008	CAFETERA COLOR GRIS METÁLICO, MARCA HAMILTON BEACH, (REG. IND.).	490.00
5131015	CUADRO CON EL ESCUDO DEL MUNICIPIO CON MARCO DE MADERA EN COLOR CAFÉ.	450.00
5131015	CUADRO CON FOTOGRAFÍA DE GENERAL FELIX IRETA.	1,000.00
5131015	CUADRO CON LOS LOGOS DE LOS MUNICIPIOS DEL ESTADO DE MICHOACAN.	520.00
5131029	PINTURA DEL GENERAL LAZARO CARDENAS DEL RIO.	2,990.00
5131029	PINTURA DEL LIC. BENITO JUAREZ	2,990.00
5131029	PINTURA DE MELCHOR OCAMPO, CON MARCO DORADO.	2,890.00
5131029	CUADRO PINTURA DEL GENERAL FELIX IRETA, CON MARCO DORADO.	1,890.00
5631022	TRIPIE DE METAL, COLOR NEGRO, MODELO TRI-1010.	300.00
5631022	TRIPIE DE METAL, COLOR NEGRO, MODELO TRI-1010.	300.00
5631022	TRIPIE DE PISO PARA MICROFONO, COLOR NEGRO.	250.00
5211020	BOCINA COLOR NEGRA, MARCA BACH-STAGE. MODELO 530.	7,000.00
5211020	BOCINA MARCA BACH-STAGE MODELO 431.	5,000.00
5211020	BOCINA COLOR NEGRO, MARCA JBL, MODELO EON.	13,500.00
5211020	BOCINA COLOR NEGRO, MARCA JBL, MODELO EON.	13,500.00
5211009	SISTEMA DE MICROFONO ALAMBICO, MARCA SHURE.	5,000.00
5131005	ATRIL DE MADERA COLOR CAFÉ CLARO, CON ESCUDO GRAVADO DEL MUNICIPIO DE ZINAPECUA	6,200.00
5111028	SOFA INDIVIDUAL, COLOR CAFE CLARO.	2,800.00
5111017	MESA DE CENTRO CON CRISTAL Y ARMAZÓN PINTADA DE DORADO.	800.00
5131015	CUADRO DE MIGUEL HIDALGO Y COSTILLA.	410.00
5111001	ANAQUEL DE METAL, COLOR GRIS, CON 4 CUATRO NIVELES.	4,000.00
5111001	ANAQUEL DE METAL EN COLOR GRIS, 5 CINCO NIVELES.	1,800.00
5111001	ANAQUEL DE METAL COLOR GRIS, DE 5 CINCO NIVELES.	1,800.00

001830

**MUNICIPIO DE ZINAPECUARO MICHOACAN**  
**RELACION DE BIENES QUE COMPONEN EL PATRIMONIO**  
**CUENTA PUBLICA ANUAL DE 2021**

CÓDIGO	DESCRIPCION DEL BIEN	VALOR EN LIBROS
5111001	ANAQUEL DE METAL COLOR GRIS, DE 5 CINCO NIVELES.	1,800.00
5111012	ESCRITORIO EJECUTIVO E 180X80X75 CMS. CON 4 CUATRO CAJONES, LINEA METALICA.	4,500.00
5111017	MESA DE PLÁSTICO PLEGABLE, RECTANGULAR, COLOR BLANCO Y PATAS DE METAL EN COLOR N	1,550.00
5111028	SILLA FORRADA EN TELA COLOR VINO, CON ARMAZON DE METAL EN COLOR NEGRO.	800.00
5111028	SILLA TIPO SECRETARIAL CON PISTÓN, COLOR NEGRO, MODELO 10S.	990.00
5121014	MUEBLE DE MADERA COMPRIMIDA, SENCILLO, PARA COMPUTADORA COLOR CAFÉ CLARO.	2,950.00
5121014	MUEBLE DE MADERA COMPRIMIDA, SENCILLO, PARA COMPUTADORA COLOR CAFÉ CLARO.	2,950.00
5121014	MUEBLE DE MADERA COMPRIMIDA, SENCILLO, PARA COMPUTADORA COLOR CAFÉ CLARO.	2,950.00
5121014	MUEBLE DE MADERA COMPRIMIDA, SENCILLO, PARA COMPUTADORA COLOR CAFÉ CLARO.	2,950.00
5121014	MUEBLE DE MADERA COMPRIMIDA, SENCILLO, PARA COMPUTADORA COLOR CAFÉ CLARO.	2,950.00
5281003	PINTARRON DE METAL COLOR BLANCO.	2,100.00
5151013	LAPTOP COLOR GRIS, MARCA ACER, MODELO 4250-0886, (N/S:NXRK2AL00115012083BE357600	8,590.00
5151009	MONITOR LCD, MARCA AOC, COLOR NEGRO, MODELO E950SWN.	2,999.00
5151025	MOUSE COLOR NEGRO, MARCA COMPAQ.	220.00
5151025	MOUSE OPTICO, COLOR NEGRO, MARCA ACTECK.	220.00
5151015	REGULADOR DE VOLTAJE COLOR NEGRO, MARCA MARUSON DE OCHO CONTACTOS.	295.00
5111025	RESTIRADOR DE MADERA, COLOR CAFÉ CLARO.	1,500.00
5111025	RESTIRADOR DE MADERA, COLOR CAFÉ CLARO.	1,500.00
5151013	LAPTOP MARCA HP 425	8,590.00
5151015	NO BREAK COLOR NEGRO, MARCA VICA.	750.00
5151009	MONITOR COLOR NEGRO MARCA HP.	2,750.00
5191027	SACAPUNTAS ELÉCTRICO, COLOR NEGRO CON GRIS, MARCA X-ACTO.	280.00
5191027	SACAPUNTAS ELECTRICO, COLOR NEGRO CON GRIS, MARCA ACMEC.	310.00
5111017	MESA GRANDE DE AGLOMERADO, CON PATAS DE METAL COLOR NEGRO.	1,800.00
5151006	IMPRESORA COLOR BLANCO, MARCA HP LASERJET M1132MFP.	3,120.00
5151015	REGULADOR DE VOLTAJE, COLOR OXFORD MARCA MARUSON.	330.00
5151015	REGULADOR DE VOLTAJE, COLOR BLANCO, MARCA ALASKA.	300.00
5151026	TECLADO COLOR NEGRO, MARCA COMPAQ.	220.00
5151002	C.P.U. COLOR NEGRO CON GRIS, MARCA SAMSUNG CON LECTOR, MARCA ACTECK.	2,870.00
5111002	ARCHIVERO DE MADERA, COLOR OSCURO, CON 4 CUATRO CAJONES.	4,850.00
5151025	MOUSE COLOR NEGRO, MARCA K-MEX.	230.00
5151028	TECLADO COLOR BLANCO, MARCA HP.	250.00
5151028	TECLADO COLOR BLANCO, MARCA BTC.	250.00
5281003	PINTARRON, TAMAÑO MEDIANO, CON TRIPIE.	2,800.00
5111017	MESA PLEGABLE, GRANDE, COLOR BLANCO, DE MELANINA CON PATAS COLOR NEGRO.	1,900.00
5111017	MESA GRANDE DE MADERA COLOR CAFÉ CLARO, CON PATAS DE METAL COLOR NEGRO.	1,280.00
5211001	AMPLIFICADOR STCD-300 REPRODUCTOR SOUND TRACK N/S S70701727.	2,500.00
5151013	LAPTOP COLOR NEGRO.	8,590.00
5111001	LOCKER DE MADERA, COLOR CAOBA, DE 2 DOS PUERTAS CON CHAPA.	1,800.00
5111002	ARCHIVERO DE METAL COLOR GRIS, CON 4 CUATRO CAJONES Y CHAPA DE SEGURIDAD.	4,200.00
5111002	ARCHIVERO DE MADERA CON 4 CUATRO CAJONES Y CHAPA DE SEGURIDAD.	4,800.00
5111002	ARCHIVERO HORIZONTAL FUNCIONAL, COLOR CAOBA, DE 3 TRES GAVETAS.	1,700.00
5111003	BANCA DE MADERA COLOR CAFE OSCURO.	800.00
5111003	BANCA DE MADERA COLOR CAFE OSCURO.	800.00
5111011	CREDENZA PRESIDENTE COLOR CAFE CAOBA, DE 2.0X45X75 CON 4 CUATRO CAJONES, 2 DOS P	2,800.00
5111002	ESCRITORIO DE METAL COLOR GRIS, CON 2 DOS CAJONES Y TERMINADOS TIPO MADERA.	3,200.00
5111012	ESCRITORIO DE MADERA , COLOR CAFE OSCURO, CON PATAS DE METAL, CON 2 DOS CAJONES	3,400.00
5111012	ESCRITORIO EJECUTIVO DE MADERA DE PAROTA, TIPO COLONIAL CON 6 SEIS CAJONES.	5,200.00
5111012	ESCRITORIO RECTANGULAR PRESIDENTE, COLOR CAOBA, DE 2.0X80X75 CON 4 CUATRO CAJONE	5,500.00
5111015	LIBRERO DE MADERA RECTANGULAR COLOR CAOBA CON 5 CINCO ENTREPAÑOS Y CUATRO PUERTA	2,800.00
5111015	LIBRERO DE MADERA COLOR CAOBA, DE 5 CINCO ENTREPAÑOS.	1,900.00
5111017	MESA DE MADERA DE 2 DOS NIVELES.	950.00
5111017	MESA PARA TELEFONO COLOR CAOBA, DE 2 DOS NIVELES,	950.00
5111017	MESA DE CENTRO OVALADA COLOR CAOBA DE 1.20X.80X.43, CON BASE RECTANGUNLAR.	1,200.00
5111017	MESA MULTISIOS RECTANGULAR, GRANDE, COLOR CAOBA.	5,550.00
5111026	SILLA CUBIERTA DE TELA NEGRA, CON ARMAZÓN DE METAL EN COLOR NEGRO.	700.00
5111026	SILLA CUBIERTA CON ARMAZÓN DE METAL EN COLOR NEGRO.	700.00
5111026	SILLA CUBIERTA DE TELA NEGRA, CON ARMAZÓN DE METAL EN COLOR NEGRO.	700.00
5111026	SILLA CUBIERTA DE TELA NEGRA, CON ARMAZÓN DE METAL EN COLOR NEGRO.	700.00
5111026	SILLA CUBIERTA DE TELA NEGRA, CON ARMAZÓN DE METAL EN COLOR NEGRO.	700.00
5111026	SILLA CUBIERTA DE TELA NEGRA, CON ARMAZÓN DE METAL EN COLOR NEGRO.	700.00
5111026	SILLA CUBIERTA DE TELA NEGRA, CON ARMAZÓN DE METAL EN COLOR NEGRO.	700.00
5111026	SILLA CUBIERTA DE TELA NEGRA, CON ARMAZÓN DE METAL EN COLOR NEGRO.	700.00

001831

**MUNICIPIO DE ZINAPECUARO MICHOACAN**  
**RELACION DE BIENES QUE COMPONEN EL PATRIMONIO**  
**CUENTA PUBLICA ANUAL DE 2021**

CÓDIGO	DESCRIPCION DEL BIEN	VALOR EN LIBROS
5111026	SILLA CUBIERTA DE TELA NEGRA, CON ARMAZÓN DE METAL EN COLOR NEGRO.	700.00
5111026	SILLA CUBIERTA DE TELA NEGRA, CON ARMAZÓN DE METAL EN COLOR NEGRO.	700.00
5111026	SILLA CUBIERTA DE TELA NEGRA, CON ARMAZÓN DE METAL EN COLOR NEGRO.	700.00
5111026	SILLA CUBIERTA DE TELA NEGRA, CON ARMAZÓN DE METAL EN COLOR NEGRO.	700.00
5111026	SILLA CUBIERTA DE TELA NEGRA, CON ARMAZÓN DE METAL EN COLOR NEGRO.	700.00
5111026	SILLA CUBIERTA DE TELA NEGRA, CON ARMAZÓN DE METAL EN COLOR NEGRO.	700.00
5111026	SILLA CUBIERTA DE TELA NEGRA, CON ARMAZÓN DE METAL EN COLOR NEGRO.	700.00
5111026	SILLA CUBIERTA DE TELA NEGRA, CON ARMAZÓN DE METAL EN COLOR NEGRO.	700.00
5111026	SILLA CUBIERTA DE TELA NEGRA, CON ARMAZÓN DE METAL EN COLOR NEGRO.	700.00
5111026	SILLA CUBIERTA DE TELA NEGRA, CON ARMAZÓN DE METAL EN COLOR NEGRO.	700.00
5111026	SILLA DE PLASTICO COLOR NEGRO, CON ARMAZÓN DE METAL EN COLOR NEGRO.	700.00
5111026	SILLA FORRADA DE TELA EN COLOR NEGRO, CON ARMAZON DE METAL COLOR NEGRO.	700.00
5111027	SILLON DE PLASTICO COLOR AZUL, PARA 3 TRES PERSONAS Y ARMAZON DE METAL COLOR NE	1,000.00
5111027	SILLON DE PLASTICO COLOR AZUL, PARA 3 TRES PERSONAS Y ARMAZON DE METAL COLOR NE	1,000.00
5111027	SILLÓN EN COLOR NEGRO CON CODERAS Y RESPALDO VENTILADO CON SOPORTE PARA LA CABEZ	1,595.00
5111027	SILLÓN VISITANTE MODELO PRESIDENTE EN PIEL NEGRO, CON BASE DE TRINEO.	2,100.00
5111027	SILLON VISITANTE MODELO PRESIDENTE EN PIEL COLOR NEGRO, CON BASE DE TRINEO.	2,100.00
5111027	SILLÓN EJECUTIVO MODELO PRESIDENTE, RESPALDO ALTO RECLINABLE, PISTÓN NEUMÁTICO D	2,500.00
5111028	SOFA DE 1 UNA PLAZA MODELO LEXUS, TAPIZADO EN TELA COLOR NEGRO.	1,900.00
5111028	SOFA DE 3 TRES PLAZAS MODELO LEXUS TAPIZADO EN TELA COLOR NEGRA.	2,800.00
5291003	PINTARRON COLOR BLANCO, TAMAÑO MEDIANO.	2,100.00
5111020	PERCHERO DE MADERA EN COLOR CAFE OSCURO CON 4 CUATRO BRAZOS.	600.00
5111036	BOTE DE MADERA COLOR CAOBA PARA BASURA.	390.00
5151006	IMPRESORA COLOR NEGRO, MARCA HP-M1132.	3,200.00
5151009	MONITOR COLOR NEGRO, LCD MARCA HNC.	2,600.00
5231003	CAMARA DE SEGURIDAD COLOR BLANCO.	1,100.00
5231003	CAMARA DE SEGURIDAD COLOR BLANCO.	1,100.00
5231003	CAMARA DE SEGURIDAD COLOR BLANCO.	1,100.00
5231003	CAMARA DE CIRCUITO CERRADO, COLOR GRIS.	1,300.00
5151015	REGULADOR DE VOLTAJE COLOR NEGRO CON 6 SEIS CONTACTOS.	450.00
5151011	NO BREAK COLOR NEGRO, MARCA SMARBIT NB 500 CON 8 OCHO CONTACTOS.	850.00
5151001	BOCINAS PARA COMPUTADORA DE ESCRITORIO EN COLOR NEGRO.	310.00
5651004	CONMUTADOR TELEFONICO, MARCA PANASONIC ULTIMA GENERACION PARA 32 EXTENSIONES, UN	5,100.00
5651016	TELE FAX COLOR, MARCA PANASONIC KX-FT901.	500.00
5651009	TELEFONO COLOR BLANCO, MARCA PANASONIC KX-7730	550.00
5651009	TELEFONO COLOR BLANCO, MARCA PANASONIC KX-7730	550.00
5651009	TELEFONO COLOR BLANCO, MARCA TELMEX ANTRACITA.	390.00
5651009	TELÉFONO INALAMBRICO, COLOR NEGRO, MARCA PANASONIC.	410.00
5151008	ROUTER CISCO LINKSYS.	1,200.00
5211016	TELEVISION COLOR GRIS, MARCA SONY.	5,600.00
5191008	CAFETERA COLOR NEGRO, MARCA MOULINEX.	490.00
5191031	VENTILADOR REDONDO, COLOR GRIS, CON BASE, MARCA LASKO	650.00
5631023	PLACA VIBRADORA DE CONCRETO DE MARCA WALKER	12,500.00
5191031	VENTILADOR DE PIE EN FORMA DE TUBO COLOR GRIS, MARCA LASKO	5,800.00
5131005	ATRIL PARA BANDERA TIPO COLONIAL, COLOR CAFE.	3,100.00
5131007	BANDERA DE LOS ESTADOS UNIDOS MEXICANOS.	3,000.00
5131015	CUADRO DE JOSE MARIA MORELOS Y PAVON.	500.00
5131015	CUADRO CON MARCO COLOR CAFE DE MIGUEL HIDALGO Y COSTILLA.	450.00
5631013	MAQUINA MOTONIVELADORA, MARCA CATERPILLAR, MOD. 140H, AÑO 1996 CON CABINA . ESCA	1,799,888.00
5131015	CUADRO CON ACTA DE INAUGURACION DEL MERCADO 20 DE NOVIEMBRE.	550.00
5131015	CUADRO CON FOTOGRAFIA DE UNA CALLE DE MORELIA.	600.00
5131015	CUADRO COLOR CAFE CON FOTOGRAFIA DE LA FUENTE DEL JARDIN DE LAS ROSAS DE MORELIA	600.00
5131015	CUADRO CON MARCO COLOR CAFE DE IGNACIO ALLENDE.	650.00
5631017	RETROEXCAVADORA DE MARCA CASE	915,000.00
5131015	CUADRO CON MARCO COLOR CAFE DE JOSE MARIA MORELOS.	650.00
5631007	RETROEXCAVADORA DE MARCA CATERPILLAR, MODELO 418D (N/S:BFT1619971).	690,000.00
5631017	RETROEXCAVADORA DE MARCA JCB - 3C	850,000.00
5631023	VIBRO-COMPACTADORA DE CONCRETO DE MARCA INGERSROLLSD40D	930,000.00
5131015	CUADRO CON MARCO CAFE DE BENITO JUAREZ.	700.00
5631010	CUCHARON DE RETROEXCAVADORA	14,000.00
5131015	CUADRO DE LOS NIÑOS HEROES.	490.00
5131015	CUADRO CON UN PENSAMIENTO CON MARCO DE MADERA CAFE.	390.00
5131015	CUADRO DE UNA PINTURA DE UN EDIFICIO COLONIAL.	390.00

001832

**MUNICIPIO DE ZINAPECUARO MICHOACAN**  
**RELACION DE BIENES QUE COMPONEN EL PATRIMONIO**

**CUENTA PUBLICA ANUAL DE 2021**

CÓDIGO	DESCRIPCION DEL BIEN	VALOR EN LIBROS
5131018	ESCULTURA BUSTO DEL GENERAL LÁZARO CARDENAS DEL RIO, EN YESO.	500.00
5421003	REMOLQUE DE MARCA TASHER CON EJES DELANTEROS Y TRASERO	800,000.00
5631019	MARTILLO HIDRAULICO DE MARCA DAEMO, MOD. DMB-S700W ( N/S:V11555) NO. ECONOMICO J	172,448.00
5131015	PINTURA DE EMILIANO ZAPATA.	490.00
5131015	PINTURA DE MIGUEL HIDALGO CON MARCO DORADO.	580.00
5411003	CAMION DE VOLTEO,COLOR BLANCO OLIMPICO, MARCA CHEVROLET, MOD.2006, CODIAK CHASIS	479,300.00
5131015	CUADRO CON PLANO DE ZINAPECUARO, MICHOACAN.	3,000.00
5411003	CAMION TIPO VOLTEO DE MARCA DINA 551, COLOR BLANCO, MOD. 1993 (N/S:5035284C3)	142,500.00
5411003	CAMION DE VOLTEO, MARCA CHEVROLET, BLANCO OLIMPICO, CODIAK CHASIS CABINA (N/S:3G	479,300.00
5411003	CAMION DE VOLTEO DE MARCA DINA DE COLOR AMARILLO	140,000.00
5131044	ESTANDARTE DE MADERA.	1,500.00
5131044	ESTANDARTE DE MADERA.	1,500.00
5131045	URNA DE MADERA CON LOS RESTOS DE UNA BANDERA CREMADA.	2,400.00
5131045	URNA DE MADERA CON LOS RESTOS DE UNA BANDERA CREMADA.	2,400.00
5151028	TECLADO COLOR NEGRO, MARCA LOGITECH.	250.00
5111019	MOSTRADOR GRANDE DE MADERA EN COLOR CHOCOLATE.	1,200.00
5411004	CAMIONETA DE MARCA NISSAN ESTAQUITAS DE COLOR BLANCO	50,000.00
5151001	BOCINAS PARA PC, COLOR NEGRO, MARCA K-MEX.	280.00
5151009	MONITOR LCD, COLOR NEGRO CON BASE MARCA AOC.	2,950.00
5151002	C.P.U. TIPO TORRE COLOR NEGRO.	2,890.00
5411004	CAMIONETA MARCA NISSAN, MOD. 2000, TIPO ESTACAS LARGO T/M,2 PUERTAS, COLOR ROJO	59,500.00
5151026	TECLADO COLOR NEGRO, MARCA ACTECK.	250.00
5111026	SILLA DE ARMazón COLOR NEGRA CON FORRO DEL MISMO COLOR.	350.00
5411004	CAMIONETA MARCA NISSAN, MOD. 2012, NP300 ESTACAS, COLOR PLATA, V/ESP. (N/S: 3N	130,000.00
5651009	TELEFONO INALAMBRIICO, COLOR BLANCO, MARCA PANASONIC.	490.00
5411004	CAMIONETA DE MARCA CHEVROLET TORNADO DE COLOR PLATA POLARIS	90,000.00
5411004	CAMIONETA FORD RANGER, TIPO PICK UP, MODELO 2005 DE COLOR ROJO BRILLANTE (N/S:BA	204,000.00
5631023	BAILARINA VIBRO-COMPACTADOR DE CONCRETO	20,000.00
5411004	CAMIONETA MARCA NISSAN, MOD. 2012, NP300 DC TIPICA, COLOR PLATA, V/ESP. (N/S:3N8	180,000.00
5151013	LAPTOP COLOR NEGRO, MARCA ACER 4250-0886. (N/S:NXRKZAL001150179R17600)	8,590.00
5631007	CARRO CORTA PAVIMENTO CON DISCO DE DIAMANTE DE 14 INC	40,000.00
5151013	LAPTOP COLOR NEGRA, MARCA ACER 4250-0886. (N/S: NKRKZAL001150179247600)	8,590.00
5111012	ESCRITORIO METÁLICO DE COLOR NEGRO CON CUATRO CAJONES	4,200.00
5111026	SILLA GIRATORIA DE COLOR NEGRO DE TELA	995.00
5151006	IMPRESORA COLOR NEGRO, MARCA HP DESKJET 2515.	2,650.00
5151002	C.P.U. TIPO TORRE COLOR NEGRO.	2,650.00
5151002	CPU DE ESCRITORIO DE MARCA HP DE COLOR NEGRO	0.00
5151009	MONITOR DE MARCA HP	0.00
5111012	ESCRITORIO DE MADERA CON SIETE CAJONES	5,000.00
5151002	CPU TIPO ESCRITORIO DE MARCA MICROSTAR DE COLOR NEGRO	3,000.00
5111012	ESCRITORIO METALICO DE COLOR NEGRO/DE MADERA CON SEIS CAJONES	4,800.00
5111002	METALICO DE COLOR GRIS CON TRES CAJONES	4,500.00
5111016	LOCKER DE MADERA DE COLOR MADERA CON NEGRO DE DOCE CAJONES	2,900.00
5291003	PINTARRON METALICO DE COLOR BLANCO 1.M X 60.CM	1,800.00
5191020	HORNO DE MICROHONDAS DE MARCA WHIRPOOL DE COLOR PLATA	1,900.00
5111010	COMODA DE MADERA DE COLOR BLANCO.1M.X 1.20 CM	1,600.00
5111026	SILLA GIRATORIA DE COLOR NEGRO	1,600.00
5291009	MAPA DE CABECERA MUNICIPAL EN CUADRO DE ALUMINIO BLANCO.1.M.X.1.20CM	1,800.00
5651002	RADIO BASE DE MARCA MOTOROLA DE COLOR NEGRO	2,800.00
5151015	REGULADOR DE RADIO BASE DE MARCA ASTRO	800.00
5651013	RADIO PORTATIL DE MARCA KENWOOD DE COLOR NEGRO TK 2000	1,200.00
5651013	RADIO PORTATIL DE MARCA KENWOOD DE COLOR NEGRO TK 2000	1,200.00
5651013	RADIO PORTATIL DE MARCA KENWOOD DE COLOR NEGRO TK 2000	1,200.00
5651013	RADIO PORTATIL DE MARCA KENWOOD DE COLOR NEGRO TK 2000	1,200.00
5651013	RADIO PORTATIL DE MARCA KENWOOD DE COLOR NEGRO TK 2000	1,200.00
5151013	LAPTOP COLOR NEGRO, MARCA HP MODELO 455.	8,590.00
5151013	LAPTOP COLOR NEGRO, MARCA HP, MODELO 1000.	8,590.00
5651013	RADIO PORTÁTIL DE MARCA KENWOOD DE COLOR NEGRO MOD. TK 2402 (N/S:B8111101).	1,200.00
5651013	RADIO PORTATIL DE MARCA KENWOOD DE COLOR MODELO TK 2402	1,200.00
5651013	RADIO PORTATIL DE MARCA KENWOOD DE COLOR MODELO TK 2402	1,200.00
5651008	RADIO PORTATIL DE MARCA KENWOOD DE COLOR NEGRO (PATRULLA 006)	4,500.00
5651008	RADIO PORTATIL DE MARCA KENWOOD DE COLOR PATRULLA 001	4,500.00

001833

**MUNICIPIO DE ZINAPECUARO MICHOACAN**  
**RELACION DE BIENES QUE COMPONEN EL PATRIMONIO**  
**CUENTA PUBLICA ANUAL DE 2021**

CÓDIGO	DESCRIPCION DEL BIEN	VALOR EN LIBROS
5651008	RADIO PORTATIL DE MARCA MOTOROLA DE COLOR COLOR NEGRO 012	3,700.00
5411004	CAMIONETA FORD PICK UP F150 MODELO 2004 PATRULLA	60,000.00
5411004	CAMIONETA CHEVROLET PICK UP MODELO 2006 PATRULLA (N/S: 3GBEC14X46M107153).	80,000.00
5411004	CAMIONETA GRUA FORD F 350 SUPER DUTY MODELO 2003 001	73,000.00
5151013	LAPTOP COLOR NEGRO, MARCA HP, MODELO 1000.	8,580.00
5111017	MESA DE MADERA COLOR CAFE OBSCURO DE 2X1.5MTS. APROXIMADAMENTE.	800.00
5111002	ARCHIVERO METÁLICO DE COLOR GRIS CON TRES CAJONES	4,500.00
5151006	IMPRESORA COLOR BLANCO, MARCA HP, MODELO LASERJET CP1025NW COLOR.	3,700.00
5111026	SILLA DE COLOR GRIS DE PLASTICO	150.00
5111026	SILLA DE COLOR GRIS DE PLASTICO	150.00
5111026	SILLA DE COLOR GRIS DE PLASTICO	150.00
5111026	SILLA DE COLOR GRIS DE PLASTICO	150.00
5111026	SILLA DE COLOR GRIS DE PLASTICO	150.00
5111026	SILLA DE COLOR GRIS DE PLASTICO	150.00
5111026	SILLA DE COLOR GRIS DE PLASTICO	150.00
5111002	ARCHIVERO DE METAL CON TRES CAJONES	2,500.00
5111002	ARCHIVERO DE MADERA CON TRES CAJONES	2,500.00
5151006	IMPRESORA SAMSUGN	2,300.00
5111012	ESCRITORIO DE COLOR VERDE PISTACHE CON OCHO CAJONES	2,800.00
5111001	ANAQUEL DE METAL DE CINCO NIVELES DE COLOR NEGRO	800.00
5111012	ESCRITORIO DE COLOR PISTACHE DE ACABADO DE MADERA CON TRES CAJONES	2,800.00
5121012	SOFA PARA DOS ESTANCIAS DE COLOR VINO	3,000.00
5211016	TELEVISOR DE MARCA SONY	2,000.00
5291005	PIZARRON DE COLOR VERDE MEDIDAS 1,50*1,00 CM	1,000.00
5111026	SILLA PLEGABLE DE COLOR NEGRO	250.00
5111026	SILLA PLEGABLE DE COLOR NEGRO	250.00
5111026	SILLA PLEGABLE DE COLOR NEGRO	250.00
5111026	SILLA PLEGABLE DE COLOR NEGRO	250.00
5111026	SILLA PLASTICA DE COLOR GRIS	250.00
5111026	SILLA PLASTICA DE COLOR GRIS	250.00
5111026	SILLA PLASTICA DE COLOR GRIS	250.00
5111026	SILLA PLASTICA DE COLOR GRIS	250.00
5111026	SILLA PLASTICA DE COLOR GRIS	250.00
5111026	SILLA PLASTICA DE COLOR GRIS	250.00
5111026	SILLA PLASTICA DE COLOR GRIS	250.00
5111026	SILLA PLASTICA DE COLOR GRIS	250.00
5111026	SILLA PLASTICA DE COLOR GRIS	250.00
5111026	SILLA PLASTICA DE COLOR GRIS	250.00
5651007	RADIO PORTATIL DE MARCA MAG ONE A8	2,300.00
5651013	RADIO PORTATIL DE MARCA MAG ONE A8	2,300.00
5651013	RADIO PORTÁTIL DE MARCA KENWOOD TK-2202L (N/S: 70819414).	2,300.00
5651013	RADIO PORTATIL DE MARCA KENWOOD 21102-K (N/S:86111129).	2,300.00
5651013	RADIO PORTATIL DE MARCA KENWOOD 2202 (N/S:70817236).	2,300.00
5651002	RADIO BASE CON FUENTE DE PODER	2,300.00
5111012	ESCRITORIO DE METAL COLOR GRIS ACABADO TIPO MADERA, CON 4 CUATRO CAJONES.	2,105.00
5111012	ESCRITORIO CON TRES CAJONES DE COLOR VERDE CON CRISTAL TRASPARENTE	2,000.00
5111012	ESCRITORIO CON DOS CAJONES DE COLOR VERDE CON CRISTAL TRASPARENTE.	2,000.00
5111012	ESCRITORIO CON TRES CAJONES DE COLOR NEGRO CON CRISTAL	2,000.00
5111027	SILLON FORRADO EN TELA COLOR NEGRO CON CODERAS Y BASE CON RUEDAS.	839.00
5151015	REGULADOR DE VOLTAJE COLOR GRIS, MARCA KOBLENS.	265.00
5651009	TELÉFONO ALAMBRIICO COLOR NEGRO, MARCA PANASONIC.	198.00
5111026	SILLA DE ESCRITORIO DE COLOR ROJO CON FORRO DE TELA	500.00
5111026	SILLA DE ESCRITORIO DE COLOR ROJO CON FORRO DE TELA	500.00
5191008	CAFETERA COLOR NEGRO, MARCA TOURUS COFFEMAX 12.	355.00
5111026	SILLA SECRETARIAL DE COLOR NEGRO GIRATORIA CON FORRO DE TELA	1,000.00
5191031	VENTILADOR DE PISO COLOR BLANCO, MARCA FANSTAR.	840.00
5111002	ARCHIVERO DE METAL CON TRES CAJONES DE COLOR VERDE Y DOS CERRADURAS	2,000.00
5111013	ESTANTE DE MADERA CON DOS PUERTAS DE COLOR CAFE Y DOS SERRADURAS	1,000.00
5111026	SILLA SECRETARIAL COLOR NEGRO, CON RUEDAS..	760.00
5151002	C.P.U. COLOR NEGRO, MARCA COMPAQ.	870.00
5151009	MONITOR COLOR NEGRO, MARCA COMPAQ.	1,090.00
5151026	TECLADO COLOR NEGRO, MARCA COMPAQ.	230.00

001834







**MUNICIPIO DE ZINAPECUARO MICHOACAN**  
**RELACION DE BIENES QUE COMPONEN EL PATRIMONIO**  
**CUENTA PUBLICA ANUAL DE 2021**

CÓDIGO	DESCRIPCION DEL BIEN	VALOR EN LIBROS
5631030	VALIZA DE MADERA.	600.00
5631030	VALIZA DE MADERA.	600.00
5631029	ODOMETRO MARCA LUTKIN HI-VIZ.	1,700.00
5131015	CUADRO CON EL PLANO DEL ESTADO DE MICHOACAN.	600.00
5131015	CUADRO CON EL MAPA DEL MUNICIPIO DE ZINAPECUARO DEL AÑO 1980.	1,200.00
5131015	CUADRO DE LA TOPOLOGIA DEL ESTADO DE MICHOACAN.	1,000.00
5111012	ESCRITORIO DE MELANINA, COLOR NOGAL CON BASE METALICA CON TRES 3 CAJONES.	4,500.00
5111012	ESCRITORIO DE MELANINA, COLOR NOGAL CON BASE METALICA, CON 3 TRES CAJONES.	4,500.00
5111012	ESCRITORIO DE MELANINA, COLOR NOGAL CON BASE METALICA, CON 3 TRES CAJONES.	4,500.00
5111012	ESCRITORIO DE MELANINA, COLOR NOGAL CON BASE METALICA, CON 3 TRES CAJONES.	4,500.00
5111012	ESCRITORIO DE MELANINA, COLOR NOGAL CON BASE METALICA, CON 3 TRES CAJONES.	4,500.00
5111012	ESCRITORIO DE MELANINA, COLOR NOGAL CON BASE METALICA, CON 3 TRES CAJONES.	4,500.00
5111012	ESCRITORIO DE MELANINA, COLOR NOGAL CON BASE METALICA, CON 3 TRES CAJONES.	4,500.00
5111026	SILLA EJECUTIVA, GIRATORIA EN COLOR NEGRO Y NARANJA, CON BASE CON RUEDAS,	2,500.00
5111026	SILLA EJECUTIVA, GIRATORIA EN COLOR NEGRO Y NARANJA, CON BASE CON RUEDAS,	2,500.00
5111026	SILLA EJECUTIVA, GIRATORIA EN COLOR NEGRO Y NARANJA, CON BASE CON RUEDAS,	2,500.00
5111026	SILLA EJECUTIVA, GIRATORIA EN COLOR NEGRO Y NARANJA, CON BASE CON RUEDAS,	2,500.00
5111026	SILLA EJECUTIVA, GIRATORIA EN COLOR NEGRO Y NARANJA, CON BASE CON RUEDAS,	2,500.00
5111026	SILLA EJECUTIVA, GIRATORIA EN COLOR NEGRO Y NARANJA, CON BASE CON RUEDAS,	2,500.00
5111026	SILLA EJECUTIVA, GIRATORIA EN COLOR NEGRO Y NARANJA, CON BASE CON RUEDAS,	2,500.00
5111026	SILLA EJECUTIVA GIRATORIA, COLOR NEGRO.	995.00
5111026	SILLA EJECUTIVA GIRATORIA, COLOR NEGRO.	995.00
5111026	SILLA EJECUTIVA GIRATORIA, COLOR NEGRO.	995.00
5151013	LAPTOP SONY VAIO, COLOR NEGRO DE 14", MODELO T77H146.	8,970.00
5151013	LAPTOP SONY VAIO, COLOR NEGRO DE 14", MODELO T77H146.	8,970.00
5151013	LAPTOP SONY VAIO, COLOR NEGRO DE 14", MODELO T77H146.	8,970.00
5151013	LAPTOP SONY VAIO, COLOR NEGRO DE 14", MODELO T77H146.	8,970.00
5151013	LAPTOP SONY VAIO, COLOR NEGRO DE 14", MODELO T77H146.	8,970.00
5151013	LAPTOP SONY VAIO, COLOR NEGRO DE 14", MODELO T77H146.	8,970.00
5151013	LAPTOP SONY VAIO, COLOR NEGRO DE 14", MODELO T77H146.	8,970.00
5151025	MOUSE ALAMBRICO, COLOR OXFORD, MARCA LOGITECH.	210.00
5191034	TRITURADORA DE PAPEL COLOR NEGRO, MARCA GBC SHRED MASTER SC170.	1,600.00
5121015	MUEBLE GRANDE DE MDF COLOR CAFE OBSCURO, CON 5 CINCO NIVELES Y 10 DIEZ ENTREPAÑO	8,900.00
5111002	ANAQUEL DE MADERA COLOR CAFE OBSCURO, INCRUSTADO EN LA PARED DE 5 CINCO NIVELES.	1,800.00
5191031	VENTILADOR DE TECHO COLOR BLANCO. DE 3 TRES ASPAS.	2,500.00
5191031	VENTILADOR DE TECHO COLOR BLANCO. DE 3 TRES ASPAS.	2,500.00
5191031	VENTILADOR DE TECHO COLOR BLANCO. DE 3 TRES ASPAS.	2,500.00
5121014	MUEBLE PARA COMPUTADORA, COLOR BLANCO.	950.00
5191017	FOTOCOPIADORA COLOR BLANCO CON AZUL, MARCA RICOH ATICOMP2550B.	25,678.00
5151012	PLOTTER COLOR NEGRO CON BLANCO, MARCA CANON, MOELO IPF 750.	20,520.00
5111026	SILLA ACOJINADA COLOR NEGRO Y ARMAZON DE METAL DEL MISMO COLOR.	406.00
5111026	SILLA ACOJINADA COLOR NEGRO Y ARMAZON DE METAL DEL MISMO COLOR.	406.00
5111026	SILLA ACOJINADA COLOR NEGRO Y ARMAZON DE METAL DEL MISMO COLOR.	406.00
5151028	MULTICONTACTO COLOR BLANCO CON 8 SEIS CONECTORES.	64.00
5151015	REGULADOR DE VOLTAJE COLOR NEGRO CON 4 CUATRO CONECTORES.	209.00
5151025	MOUSE INALAMBRICO, COLOR OXFORD, MARCA LOGITECH.	380.00
5151025	MOUSE INALAMBRICO, COLOR OXFORD, MARCA LOGITECH.	380.00
5631029	ODOMETRO COLOR NARANJA, MARCA KESON, MODELO RR3M.	1,800.00
5631029	ODOMETRO COLOR NARANJA, MARCA DOGO TULS, CLAVE TM4012.	1,800.00
5631009	ESTACION TOTAL MARCA NICON 5.6 (CON 2 BALIZAS, 2 PRISMAS, UN TRIPIE DE ALUMINIO	45,985.00
5631021	TEODOLITO MANUAL, MARCA PENTAX.	3,890.00
5151011	NO BREAK MARCA APC COLOR NEGRO, DE OCHO 8 CONECTORES	1,350.00
5151011	NO BREAK, COLOR NEGRO, MARCA UPS SYSTEMS CON 8 OCHO CONTACTOS.	1,350.00
5151006	IMPRESORA COLOR BLANCO, MARCA SAMSUNG ML 2165W.	1,980.00
5121015	MUEBLE DE MADERA COLOR CAFE, DE 5 CINCO ENTREPAÑOS.	2,785.00
5111012	ESCRITORIO DE MADERA COLOR CAFE OBSCURO CON 1 UN CAJON.	1,800.00
5111002	ARCHIVERO METALICO COLOR CAFE CON 4 CUATRO CAJONES.	4,850.00
5151009	MONITOR COLOR BLANCO, MARCA PROSYNC 771.	5,500.00
5151026	TECLADO COLOR BLANCO, MARCA GENIUS.	210.00
5151002	C.P.U. DIGITAL, COLOR PLATE, COLOR BEIGE.	2,800.00
5151025	MOUSE COLOR BEIGE CON GRIS, SIN MARCA VISIBLE.	200.00

001838



**MUNICIPIO DE ZINAPECUARO MICHOACAN**  
**RELACION DE BIENES QUE COMPONEN EL PATRIMONIO**  
**CUENTA PUBLICA ANUAL DE 2021**

CÓDIGO	DESCRIPCION DEL BIEN	VALOR EN LIBROS
5611019	MAQUINA CORTADORA DE PASTO.	3,745.00
5631025	ESCALERA DE ALUMINIO DE TJERA DE 16 PELDAÑOS.	1,400.00
5631025	ESCALERA DE EXTENSION EN ALUMINIO,DE 28 PELDAÑOS.	5,600.00
5111012	ESCRITORIO SECRETARIAL 01 PEDAL DERECHO CON CUATRO CAJONES.	3,800.00
5111012	ESCRITORIO SECRETARIAL 01 PEDAL DERECHO 1.50 X75X75.	4,150.00
5111012	ESCRITORIO DIRECTOR LINEA METALICA CON 4 CUATRO CAJONES.	3,785.00
5191024	MAQUINA DE ESCRIBIR MARCA OLIVETTI, LETRA PREMIER.	1,600.00
5111026	SILLA SECRETARIAL ELSA ESTR. ESM. NEGRO.	998.00
5111026	SILLA DE PLASTICO.	55.00
5111026	SILLA DE PLASTICO.	55.00
5111026	SILLA DE PLASTICO.	55.00
5111026	SILLA DE PLASTICO.	55.00
5111026	SILLA DE PLASTICO.	55.00
5111026	SILLA DE PLASTICO.	55.00
5111026	SILLA DE PLASTICO.	55.00
5111026	SILLA DE PLASTICO.	55.00
5111026	SILLA DE PLASTICO.	55.00
5111026	SILLA DE PLASTICO.	55.00
5151015	REGULADOR DE VOLTAJE MARCA KOBLENZ.	449.50
5211001	AMPLIFICADOR MARCA RADSON MODELO 300MC.	1,850.00
5131007	BANDERA NACIONAL.	550.00
5111013	ESTANTE CON DOS PUERTAS CON 4 CUATRO NIVELES EN COLOR VERDE OLIVO.	1,700.00
5111017	MESA GRANDE DE MADERA CON ARMAZON DE METAL EN COLOR NEGRO.	2,300.00
5111017	MESA CHICA DE MADERA CON ARMAZON DE METAL EN COLOR NEGRO.	1,700.00
5211020	BOCINA DE CAMPAÑA, COLOR GRIS, TAMAÑO GRANDE.	1,500.00
5211020	BOCINA DE CAMPANA, COLOR GRIS, TAMAÑO GRANDE.	1,500.00
5131005	ATRIL DE MADERA PARA BANDERA.	2,150.00
5131005	ATRIL DE MADERA PARA BANDERA.	2,150.00
5131015	CUADRO DE JOSE MARIA MORELOS.	210.00
5131015	CUADRO CON EL MAPA DE LA TENENCIA DE SAN BARTOLOME CORO.	400.00
5131015	CUADRO CON FOTOGRAFIA DE EMILIANO ZAPATA Y FRANCISCO VILLA.	355.00
5131015	CUADRO CON FOTOGRAFIA DEL GENERAL LAZARO CARDENAS.	340.00
5131046	ESCUDO NACIONAL DE BRONCE.	800.00
5191008	CAFETERA MARCA PHILIPS.	450.00
5111026	SILLA DE MADERA COLOR CAFE.	300.00
5111026	SILLA DE MADERA COLOR CAFE.	300.00
5111017	MESA DE MADERA COLOR CAFE EN TAMAÑO CHICO.	900.00
5111017	MESA DE MADERA COLOR CAFE EN TAMAÑO GRANDE.	900.00
5191024	MAQUINA MECANICA DE ESCRIBIR MARCA OLYMPIA COLOR GRIS.	1,600.00
5191024	MAQUINA MECANICA DE ESCRIBIR MARCA OLYMPIA COLOR GRIS.	1,600.00
5121015	MUEBLE DE MADERA, TIPO ROPERIO EN COLOR CAFE.	2,100.00
5191024	MAQUINA MECANICA DE ESCRIBIR, MARCA OLYMPIA, COLOR GRIS.	1,500.00
5111002	ARCHIVERO METALICO, COLOR GRIS CON 4 CUATRO GAVETAS.	4,200.00
5111012	ESCRITORIO DE METAL COLOR GRIS, CON 2 DOS CAJONES.	3,900.00
5111012	ESCRITORIO DE MADERA COLOR CAFE CON DOS CAJONES.	1,800.00
5111017	MESA GRADE DE MADERA EN COLOR CAFE.	2,200.00
5131015	CUADRO DEL DECRETO DEL AGUA DE SAN MIGUELTAIMEO.	350.00
5131015	CUADRO DEL DECRETO DEL AGUA DE SAN MIGUELTAIMEO.	350.00
5131015	CUADRO GRANDE DE MELCHOR OCAMPO 1814-2014	400.00
5131015	CUADRO DE MANUEL OCARANZA "EQUIVOCACIÓN".	400.00
5291005	PIZARRON COLOR VERDE, TAMAÑO VERDE.	700.00
5131015	CUADRO CON CROQUIS DE LA LOCALIDA DE SAN MIGUEL TAIMEO.	850.00
5131015	CUADRO DEL PLANO DE LA VILLA DE ZINAPECUARO, MICHOACAN.	900.00
5111002	ARCHIVERO DE METAL DE 4 CUATRO GAVETAS 46X81X144.	4,200.00
5111012	ESCRITORIO DE MADERA COLOR CAFE.	2,950.00
5111012	ESCRITORIO SECRETARIAL METALICO.	3,950.00
5111012	ESCRITORIO DE MADERA COLOR CAFE.	2,950.00
5111015	LIBRERO DE MADERA COLOR CAFE.	2,700.00
5191024	MAQUINA DE ESCRIBIR MARCA OLIVETTI.	1,500.00
5111027	SILLON CAFE PARA TRES PERSONAS.	2,340.00
5611004	BOMBA CENTRIFUGA.	2,480.00
5211001	AMPLIFICADOR MARCA RADSON MODELO 300MT COLOR NEGRO.	850.00

001840

**MUNICIPIO DE ZINAPECUARO MICHOACAN**  
**RELACION DE BIENES QUE COMPONEN EL PATRIMONIO**  
**CUENTA PUBLICA ANUAL DE 2021**

CÓDIGO	DESCRIPCION DEL BIEN	VALOR EN LIBROS
5111026	SILLA FORRADA EN TELA.	350.00
5111026	SILLA FORRADA EN TELA.	350.00
5111026	SILLA FORRADA EN TELA.	350.00
5111026	SILLA DE MADERA DE COLOR CAFE.	280.00
5111026	SILLA DE MADERA DE COLOR CAFE.	280.00
5111026	SILLA DE MADERA DE COLOR CAFE.	280.00
5111026	SILLA DE MADERA DE COLOR CAFE.	280.00
5111026	SILLA DE MADERA DE COLOR CAFE.	280.00
5151002	C.P.U. BTC PROCESADOR AMD, COLOR GRIS.	3,200.00
5151009	MONITOR HP MODELO D9896.	3,700.00
5151025	MOUSE OPTICO COLOR NEGRO MARCA COMPAQ.	180.00
5151015	REGULADOR DE VOLTAJE CON 5 CINCO ENTRADAS, COLOR NEGRO.	415.00
5151026	TECLADO MARCA COMPAQ, COLOR NEGRO.	260.00
5191008	CAFETERA PROCTOR SILEX.	498.00
5131007	BANDERAS DE MEXICO.	550.00
5131007	BANDERAS DE MEXICO.	550.00
5131015	CUADRO DE MIGUEL HIDALGO.	450.00
5111002	ARCHIVERO DE METAL CON 4 CUATRO GAVETAS.	4,100.00
5111012	ESCRITORIO SECRETARIAL DE MADERA.	3,900.00
5191024	MAQUINA DE ESCRIBIR MARCA OLIVETTI.	1,950.00
5211001	AMPLIFICADOR MARCA RADOS	1,850.00
5131007	BANDERA DE MEXICO.	450.00
5131007	BANDERA DE MEXICO.	450.00
5131015	PINTURA DE FRANCISCO VILLA.	230.00
5131015	PINTURA DE FRANCISCO VILLA.	230.00
5131015	PINTURA DE FRANCISCO VILLA.	230.00
5131015	PINTURA DE FRANCISCO VILLA.	230.00
5131015	PINTURA DE FRANCISCO VILLA.	230.00
5131015	PINTURA DE FRANCISCO VILLA.	230.00
5131015	PINTURA DE FRANCISCO VILLA.	230.00
5191024	MAQUINA DE ESCRIBIR, ELECTRICA, MARCA BROTHER.	2,250.00
5111026	SILLA PLEGABLE, ACOGINADA, COLOR GRIS.	390.00
5111026	SILLA PLEGABLE, ACOGINADA, COLOR GRIS.	390.00
5151002	C.P.U. IBM EN COLOR NEGRO.	2,900.00
5151006	IMPRESORA MULTIFUNCIONAL, MARCA HP DESKJET F4280.	3,490.00
5151009	MONITOR MARCA IBM S414.	2,955.00
5151025	MOUSE OPTICO MARCA ACTECK, TRANSPARENTE.	210.00
5151026	TECLADO MARCA ACTECK, COLOR NEGRO.	210.00
5131005	ATRIL DE MADERA PARA BANDERA.	1,900.00
5851008	RADIO PORTATIL MOTOROLA DE COLOR NEGRO (PATRULLA).	3,500.00
5191024	MAQUINA DE ESCRIBIR MECANICA, MARCA OLYMPIA SG-3-1038.	1,900.00
5111026	SILLA PLASTICA CON ARMAZON DE METAL NEGRO.	350.00
5111026	SILLA PLASTICA CON ARMAZON DE METAL NEGRO.	350.00
5151026	TECLADO LOGITECH K120 COLOR NEGRO.	230.00
5121014	MUEBLE PARA COMPUTADORA COLOR CAFE CLARO.	2,170.00
5151002	C.P.U. TRUE BASIX CON DVD, COLOR NEGRO.	3,200.00
5111012	ESCRITORIO DE MADERA COLOR CAFE CON 5 CINCO CAJONES,	4,200.00
5151006	IMPRESORA COLOR NEGRO HP DESJEKT 2615.	3,200.00
5151026	TECLADO LOGITECH COLOR NEGRO	280.00
5211016	TELEVISOR COLOR GRIS, MARCA SYOONED.	3,000.00
5151025	MOUSE COLOR NEGRO CON AZUL, MARCA ELE-GATE.	200.00
5111002	ARCHIVERO METALICO COLOR GRIS, CON 4 CUATRO GAVETAS.	4,950.00
5111002	ARCHIVERO METALICO COLOR GRIS, CON 4 CUATRO GAVETAS.	4,950.00
5111026	SILLA DE PLASTICA COLOR AZUL.	55.00
5111026	SILLA DE PLASTICA COLOR AZUL.	55.00
5111012	ESCRITORIO VERDE OLIVO CON CUATRO CAJONES.	3,700.00
5151009	MONITOR GHIA COLOR NEGRO.	2,800.00
5211001	AMPLIFICADOR MARCA RADSON 600 MTC NON.476, COLOR NEGRO.	1,850.00
5121015	ESQUINERO DE MADERA DE 3 TRES NIVELES.	900.00
5111001	ANAQUEL METALICO DE CUATRO NIVELES.	1,200.00
5151006	IMPRESORA COLOR NEGRA MARCA HP.	3,350.00
5151002	C.P.U. COLOR NEGRO.	2,950.00

001841

**MUNICIPIO DE ZINAPECUARO MICHOACAN**  
**RELACION DE BIENES QUE COMPONEN EL PATRIMONIO**  
**CUENTA PUBLICA ANUAL DE 2021**

CÓDIGO	DESCRIPCION DEL BIEN	VALOR EN LIBROS
5111012	ESCRITORIO GRIS, TERMINADO TIPO MADERA.	4,150.00
5151009	MONITOR GHP COLOR NEGRO.	3,600.00
5131007	BANDERA NACIONAL.	550.00
5131044	ESTANDARTE DE MIGUEL HIDALGO I. COSTILLA.	800.00
5151002	C.P.U. COLOR NEGRO, MARCA GHP.	3,100.00
5111026	SILLA FORRADA EN VINIL, ARMAZON NEGRA.	450.00
5111012	ESCRITORIO GRIS, CON 2 CAJONES.	3,900.00
5111026	SILLA FORRADA EN VINIL CON ARMAZON NEGRA.	450.00
5111026	SILLA FORRADA EN VINIL VERDE OLIVO, CON ARMAZON.	420.00
5111003	BANCA DE MADERA COLOR GUINDA,	400.00
5111026	SILLA DE PLASTICO COLOR BLANCA.	55.00
5111026	SILLA DE PLASTICO COLOR BLANCA.	55.00
5111026	SILLA DE PLÁSTICO DE COLOR BLANCO	200.00
5111026	SILLA DE PLÁSTICO DE COLOR BLANCO	200.00
5111026	SILLA DE PLÁSTICO DE COLOR BLANCO	200.00
5111026	SILLA DE PLÁSTICO DE COLOR BLANCO	200.00
5111026	SILLA DE PLÁSTICO DE COLOR BLANCO	200.00
5111026	SILLA DE PLÁSTICO DE COLOR BLANCO	200.00
5111026	SILLA DE PLÁSTICO DE COLOR BLANCO	200.00
5111026	SILLA DE PLÁSTICO DE COLOR BLANCO	200.00
5111026	SILLA DE PLÁSTICO DE COLOR BLANCO	200.00
5111026	SILLA DE PLÁSTICO DE COLOR BLANCO	200.00
5111026	SILLA SECRETARIAL GIRATORIA DE COLOR NEGRO	900.00
5111026	SILLA SECRETARIAL GIRATORIA DE COLOR NEGRO	900.00
5111026	SILLA SECRETARIAL GIRATORIA DE COLOR NEGRO	900.00
5111017	MESA PARA EXPLORACION CON DOS PIERNERAS	2,400.00
5631022	TRIPIE DE METAL PARA SUERO	500.00
5111001	ANAQUELE DE METALICOS	700.00
5111001	ANAQUELE DE METALICOS	700.00
5111001	ANAQUELE DE METALICOS	700.00
5111002	ARCHIVERO METÁLICO DE CUATRO CAJONES DE COLOR NEGRO	3,200.00
5111012	ESCRITORIO METÁLICO DE OCHO CAJONES DE COLOR CAFÉ CON AZUL	4,500.00
5321018	LAMPARA DE QUIROFANO PARA EXPLORACION	1,000.00
5111004	BANCO DE ALTURA	500.00
5111012	ESCRITORIO METÁLICO DE TRES CAJONES DE COLOR CAFE	3,500.00
5111002	ARCHIVERO METÁLICO DE CUATRO CAJONES DE COLOR NEGRO	3,500.00
5321013	ESTUCHE DE DIAGNOSTICO COMPLETO	1,600.00
5321017	GLUCOMETRO	700.00
5321003	BAUMANOMETRO	1,500.00
5111003	BANCA DE MADERA COLOR CAFE.	380.00
5111017	MESA DE MADERA COLOR CAFE CLARO.	900.00
5321012	ESTETOSCOPIO	1,900.00
5321003	BAUMANOMETRO	900.00
5321003	BAUMANOMETRO	900.00
5111026	SILLA GIRATORIA SECRETARIA EN COLOR NEGRO.	970.00
5111002	ARCHIVERO DE METAL COLOR AZUL, CON 3 TRES GAVETAS.	4,950.00
5111002	ARCHIVERO DE METAL COLOR AZUL, CON 3 TRES GAVETAS.	4,950.00
5321025	TERMOMETRO	1,200.00
5111012	ESCRITORIO COLOR VERDE OLIVO.	3,750.00
5321002	BASCULA PARA ADULTO	4,500.00
5321002	BASCULA PARA BEBE	1,800.00
5631025	ESCALERA DE MADERA DE 9 PELDAÑOS.	900.00
5121003	CAMA DE HOSPITALIZACION	5,000.00
5111026	SILLAS DE RUEDAS	2,000.00
5111026	SILLAS DE RUEDAS	2,000.00
5111013	ESTANTE METALICO	1,000.00
5131015	CUADRO DE VICENTE GUERRERO.	400.00
5111012	ESCRITORIO METÁLICO DE DOS CAJONES	3,200.00
5131015	CUADRO DE AGUSTIN ITURBIDE.	400.00
5131015	CUADRO DE JOSEFA ORTIZ DE DOMINGUEZ.	480.00
5121019	CAJONERA DE PLASTICO DE TRES NIVELES	900.00
5131007	BANDERA DE MEXICO.	550.00

001842



**MUNICIPIO DE ZINAPECUARO MICHOACAN**  
**RELACION DE BIENES QUE COMPONEN EL PATRIMONIO**  
**CUENTA PUBLICA ANUAL DE 2021**

CÓDIGO	DESCRIPCION DEL BIEN	VALOR EN LIBROS
5131015	CUADRO ALUSIVO A LA FERIA DE LA PERA.	300.00
5131015	CUADRO ALUSIVO A LA FERIA DE LA PERA.	300.00
5131015	CUADRO ALUSIVO A LA FERIA DE LA PERA.	300.00
5131015	CUADRO ALUSIVO A LA FERIA DE LA PERA.	300.00
5131015	CUADRO ALUSIVO A LA FERIA DE LA PERA.	300.00
5131015	CUADRO ALUSIVO A LA FERIA DE LA PERA.	300.00
5131015	CUADRO ALUSIVO A LA FERIA DE LA PERA.	300.00
5131015	CUADRO ALUSIVO A LA FERIA DE LA PERA.	300.00
5131015	CUADRO ALUSIVO A LA FERIA DE LA PERA.	300.00
5131015	CUADRO ALUSIVO A LA FERIA DE LA PERA.	300.00
5131015	CUADRO ALUSIVO A LA FERIA DE LA PERA.	300.00
5131015	CUADRO ALUSIVO A LA FERIA DE LA PERA.	300.00
5131015	CUADRO ALUSIVO A LA FERIA DE LA PERA.	300.00
5131015	CUADRO ALUSIVO A LA FERIA DE LA PERA.	300.00
5131015	CUADRO ALUSIVO A LA FERIA DE LA PERA.	300.00
5131015	CUADRO ALUSIVO A LA FERIA DE LA PERA.	300.00
5131015	CUADRO ALUSIVO A LA FERIA DE LA PERA.	300.00
5131015	CUADRO ALUSIVO A LA FERIA DE LA PERA.	300.00
5131015	CUADRO ALUSIVO A LA FERIA DE LA PERA.	300.00
5111004	BANCO DE ALTURA PARA REABILITACION	600.00
5321018	LAMPARA DE EXPLORACION	2,000.00
5611019	GUIRO MARCA TRUPER.	3,990.00
5611019	GUIRO MARCA TRUPER.	3,900.00
5611019	GUIRO MARCA STIHL	4,350.00
5611019	TRIMER.	4,150.00
5111030	VITRINA METÁLICA DE COLO BLANCO	3,200.00
5321002	BASCULA ROMANA DE 250KG	2,500.00
5671020	SOPLADORA HUSQVARNA 125 BT.	1,600.00
5671020	SOPLADORA KAWASHIMA SKW 28 MA.	1,600.00
5611004	BOMBA DE 3/4 DE COLOR AMARILLO.	3,700.00
5611004	BOMBA DE 3/4 DE COLOR AZUL.	3,700.00
5611004	BOMBA DE 3/4 DE COLOR NARANJA.	3,700.00
5611004	BOMBA DE 1 CABALLO DE FUERZA DE COLOR AZUL (UBICADA EN EL ÁREA DEL TECHO).	3,700.00
5611004	BOMBA DE 1 1/2 CON SALIDA DE 2" CABALLOS DE FUERZA DE COLOR AZUL	3,700.00
5611004	BOMBA DE 3 CABALLOS DE FUERZA DE COLOR AZUL SUMERGIBLE	3,700.00
5611004	BOMBA DE AGUA 1/2 CABALLO.	2,700.00
5611004	BOMBA DE 1"1/4 DE CABALLO DE FUERZA DE COLOR AZUL	3,000.00
5611004	BOMBA DE 1"1/2 DE CABALLO DE FUERZA DE COLOR AZUL CON COMPRESOR	3,000.00
5611004	MOTOR DE 1" CABALLO DE FUERZA DE COLOR AMARILLO.	3,000.00
5611020	BOMBA DE FUMIGAR.	511.00
5611020	BOMBA PARA FUMIGAR.	511.00
5611004	MOTOR SUMERGIBLE COLOR AMARILLO (UBICADA EN ÁREA DEL TECHO).	1,950.00
5611004	MOTOR SUMERGIBLE GRANDE (UBICADA EN EL ÁREA DEL TECHO).	1,950.00
5611004	BOMBA SUMERGIBLE CON PRESURIZADOR (UBICACIÓN: DONDE PUSIERON EL TECHO).	1,950.00
5191024	MAQUINA MECANICA DE ESCRIBIR MARCA OLYMPIA.	1,900.00
5211001	AMPLIFICADOR.	1,850.00
5111026	SILLA DE MADERA COLOR CAFE.	350.00
5111026	SILLA DE MADERA COLOR CAFE.	350.00
5111017	MESAS DE PLASTICO.	240.00
5111017	MESAS DE PLASTICO.	240.00
5111026	SILLA DE PLASTICO.	55.00
5111026	SILLA DE PLASTICO.	55.00
5191028	CALCULADORA ELECTRICA.	350.00
5131015	CUADRO DE MIGUEL HIDALGO.	450.00
5131015	CUADRO DE VICENTE GUERRERO.	450.00
5131015	CUADRO DE BANDERAS DE MEXICO Y ESPAÑA.	450.00
5131015	CUADRO DE LOS NIÑOS HEROES.	450.00
5131019	FIGURA DE COBRE EN FORMA DE PERA.	700.00
5131015	CUADRO DE JOSE MARIA MORELOS.	450.00
5511021	CASCO DE PLÁSTICO DE COLOR BLANCO	400.00
5511021	CASCO DE PLÁSTICO DE COLOR BLANCO	400.00
5511021	CASCO DE PLÁSTICO DE COLOR BLANCO	400.00

001844



**MUNICIPIO DE ZINAPECUARO MICHOACAN**  
**RELACION DE BIENES QUE COMPONEN EL PATRIMONIO**  
**CUENTA PUBLICA ANUAL DE 2021**

CÓDIGO	DESCRIPCION DEL BIEN	VALOR EN LIBROS
5671015	GANCHOS CON POLEA PARA GANADO	300.00
5671015	GANCHOS CON POLEA PARA GANADO	300.00
5671015	GANCHOS CON POLEA PARA GANADO	300.00
5671015	GANCHOS CON POLEA PARA GANADO	300.00
5671015	GANCHOS CON POLEA PARA GANADO	300.00
5671015	GANCHOS CON POLEA PARA GANADO	300.00
5671015	GANCHOS CON POLEA PARA GANADO	300.00
5671015	GANCHOS CON POLEA PARA GANADO	300.00
5671015	GANCHOS CON POLEA PARA GANADO	300.00
5671015	GANCHOS CON POLEA PARA GANADO	300.00
5151002	CPU COMPUTADORA	0.00
5151001	BOCINA DE MARCA ACTECK COLOR NEGRO.	0.00
5151001	BOCINA DE MARCA ACTECK, COLOR NEGRO	0.00
5151026	TECLADO DE MARCA HP DE COLOR NEGRO	0.00
5151025	MOUSE DE MARCA MOUSE LASER DE COLOR NEGRO	0.00
5151026	TECLADO DE MARCA K-MEX. DE COLOR NEGRO/PLATA	400.00
5151025	MOUSE DE COLOR NEGRO DE MARCA COMPAQ LASER	300.00
5151015	REGULADOR DE VOLTAGE DE MARCA TDENET DE COLOR NEGRO	850.00
5651009	TELEFONO DE MARCA LENOX-SOUN DE COLOR HUESO MOELO PH 319	900.00
5151010	IMPRESORA MULTIFUNCIONAL DE MARCA HP DESKJET INK ADVANTAGE DE COLOR NEGRO	8,000.00
5211003	BAFLE PARA SONIDO DE MARCA JBL DE COLOR NEGRO 12" PULGADAS EQN.15 G2 POWER SPEAK	3,000.00
5111027	SILLON FORRADO EN VINIL COLOR VERDE, ARMAZON DE METAL.	2,800.00
5191008	CAFETERA MARCA PROTEC SILEX.	490.00
5191023	MAQUINA DE COSER MARCA SINGER.	4,325.00
5191023	MAQUINA DE COSER MARCA SINGER.	4,325.00
5191023	MAQUINA DE COSER MARCA SINGER.	4,325.00
5191023	MAQUINA DE COSER MARCA SINGER.	4,325.00
5191023	MAQUINA DE COSER MARCA SINGER.	4,325.00
5191023	MAQUINA DE COSER MARCA SINGER.	4,325.00
5191023	MAQUINA DE COSER MARCA SINGER.	4,325.00
5211020	BOCINA AMPLICADA MARCA STEREL. COLOR NEGRO.	3,980.00
5211020	BOCINA AMPLICADA MARCA STEREL. COLOR NEGRO.	3,980.00
5611019	GUIRO PARA PASTO.	3,745.00
5191008	CAFETERA MARCA , COLOR BLANCA.	520.00
5131049	TRIBUNA RECUPERACION UNIDAD DE SERVICIO	200.00
5131049	EMPRESAS FERROCARRILERAS COMUNICACIÓN.	200.00
5131049	EL MONO HERMITAÑO.	200.00
5131049	TIERRA FRÍA TIERRA DE CONFLICTOS EN MICHOACAN	200.00
5131049	EL MAL DEL PINTO EL ACETATO DE TALJO EN EL TRATA DE LA TIÑAS	200.00
5131049	VACAS Y NAVAJAS.	200.00
5131049	EL MOSTO DE LA SERPIENTE.	200.00
5131049	EL BRILLO DE LA YERBA HÚMEDA	200.00
5131049	JUNTA VERSOS.	200.00
5131049	ÉPICAS MENORES,	200.00
5131049	UN LUGAR PARA SOÑAR,	200.00
5131049	ESPACIO 100% LIBRE DE HUMO DE TABACO GUÍA PARA EL CUMPLIMIENTO DE LA LEY.	200.00
5131049	LAS DOCE TRADICIONES,	200.00
5131049	TEORIA Y PRACTICA DEL CUENTO,	200.00
5131049	TURBULENCIA DOS MIL ONCE,	200.00
5131049	ANTOLOGIA DE NUESTRA SEÑORA DE LA SALUD,	200.00
5131049	NIÑAS Y NIÑOS CREADORES DE JALISCO.	200.00
5131049	POEMAS, NIÑAS Y NIÑOS CREADORES DE SINALOA.	200.00
5131049	PRELUDIO DE POEMAS,	200.00
5131049	BREVES REMENBRANZAS HISTORIAS Y ANECDOTAS	200.00
5131049	CHINAPO BOLETIN CULTURAL AÑO II,	200.00
5131049	XX FESTIVAL INTERNACIONAL DE MUSICA.,	200.00
5131049	CHINAPO BOLETIN CULTURAL AÑO III,	200.00
5131049	TEATRO EN LA ESCUELA,	200.00
5131049	PACMYC 2015,	200.00
5131049	FRENTE AL TEMASIS.	200.00
5151026	TECLADO COLOR BLANCO.	240.00
5151001	BOCINAS PARA COMPUTADORA.	280.00
5151015	REGULADOR DE VOLTAGE.	498.00

001846



**MUNICIPIO DE ZINAPECUARO MICHOACAN**  
**RELACION DE BIENES QUE COMPONEN EL PATRIMONIO**  
**CUENTA PUBLICA ANUAL DE 2021**

CÓDIGO	DESCRIPCION DEL BIEN	VALOR EN LIBROS
5131049	PLENITUD AÑO XXI N° 95	200.00
5131049	PLENITUD AÑO XXVI N° 124,	200.00
5131049	CINEMA MEXICO 2013,	200.00
5131055	TRAJE CON CHALECO, CAPA Y PANTALON ESTAMPADO DE LA VIRGEN, COLOR VERDE	200.00
5131049	APRENDER A VIVIR CON TDAH.	200.00
5131049	PINCELADAS DE ZINAPECUARO	200.00
5131049	LAS PINTURAS DE WILLY (2 PIEZAS).	200.00
5131049	PINTORES MEXICANOS DE LA "A" A LA "Z" (3 PIEZAS).	200.00
5131049	(7 PIEZAS) JUCHINO HABLAMOS CULTURA INDAPARAPEO LUGAR DONDE LA LUNA LLENA DE TR	200.00
5131049	(7 PIEZAS) JUCHINO HABLAMOS CULTURA CUITZEO LUGAR DONDE LA LUNA LLENA DE TRADICI	200.00
5131049	2 PIEZAS LA PEOR SEÑORA DEL MUNDO,	200.00
5131049	PROGRAMA ESCUELA SEGURA,	200.00
5131049	REFORMA EDUCATIVA,	200.00
5131049	DE CARA AL CARACOL,	200.00
5131049	SENSIBILIZACION Y APRECIACION CINEMATOGRAFICA	200.00
5131049	LO MAS ESPELUZNANTE DE LA MEDICINA,	200.00
5411004	CAMIONETA CHEVROLET SILVERADO 3500, COLOR BLANCO, MODELO 2006. (N/S. 3GBJC34R76M	197,500.00
5411004	CAMIONETA CHEVROLET SILVERADO 3500, COLOR BLANCO.	197,500.00
5411003	CAMION INTERNATIONAL 4600. COLOR BLANCO (N/S: 3HAMMAAR97L440199).	215,000.00
5411003	CAMION FORF F600 1981, COLOR BLANCO.	195,000.00
5411004	CAMIONETA FORD RANGEL MODELO 1993 COLOR BLANCO.	140,231.00
5411010	TRACTOR D-8-C MODELO, 1970, COLOR MOSTAZA (N/S:10K1336).	0.00
5411004	CAMIONETA NISSAN, MODELO 2000, COLOR BLANCO (N/S:3N6CD1557YK048680).	75,000.00
5411004	CAMIONETA NISSAN MODELO 1987, COLOR BLANCO (N/S:7720005058164645).	82,000.00
5411004	CAMIONETA NISSAN MODELO 2002, COLOR BLANCO (N/S:N8CD155X2KO78733)	147,120.01
5411004	CAMIONETA DODGE D-150 MODELO 1985, COLOR AZUL.	88,000.00
5411004	CAMIONETA FORD RANGER MODELO 1994, COLOR VERDE. (N/S:LFTCR14A4RPC00587).	45,000.00
5411007	PIPA FORD F-800, MODELO 1999, COLOR BLANCO. (N/S: 3FEXF801XXMA09923).	68,000.00
5411004	CAMIONETA DODGE RAM TIPO PICK UP 2013. (4271)	0.00
5411004	CAMIONETA DODGE RAM TIPO PICK UP, 2013 (3797)	0.00
5411004	CAMIONETA FORD, F-150 TIPO PICK UP, MODELO 2007. (110)	0.00
5411004	CAMIONETA FORD F-150 TIPO PICK UP, 2009. (4957)	0.00
5411004	CAMIONETA FORD F-150 2008. (4953)	0.00
5411004	CAMIONETA CHEVROLET SILVERADO 2011. ( 4949)	0.00
5411004	CAMIONETA DODGE RAM TIPO PICK UP, 2010. (4956)	0.00
5411004	CAMIONETA FORD F-150, TIPO PICK UP, 2008. (4954)	0.00
5411004	CAMIONETA CHEVROLET SILVERADO 1500 2006.(4950)	0.00
5411004	CAMIONETA FORD F-150 TIPO PICK UP 2009. (4955)	0.00
5411004	CAMIONETA CHEVROLET SILVERADO 1500, 2006.	0.00
5411004	GRUA FORD F-350 DUTY, 2003 (N/S:3FDKF36L53MB14728).	170,000.00
5491003	MOTOCICLETA MARCA IZUKA COLOR AZUL. (03)	24,700.00
5411004	CAMIONETA FORD KAB XL TIPO PICK UP,	165,000.00
5411004	CAMIONETA NISSAN NP 300 ESTACAS, COLOR PLATA.	177,086.00
5411004	CAMIONETA FORD EXPEDITION 2005, COLOR GUINDA.	210,000.00
5411003	CAMIÓN BOMBEROS, CHEVROLET C7D042 CAB. CHASS, 1981. (M2) RESGUARDO: ARQ. MANUEL	220,000.00
5411004	CAMIONETA CHEVROLET CHEVY VAN 1985.	25,000.00
5411003	CAMION CHEVROLET TIPO III 1985.	25,000.00
5411003	CAMION FORD ECONOLINE AMBULANCIA 1989.	25,000.00
5411004	CAMIONETA ECONOLINE 350 TIPO AMBULANCIA 1989.	390,000.00
5411004	CAMIONETA FORD F350 DUTY, PCM-03.	240,000.00
5411003	CAMION DE VOLTEO MARCA FORD 1982 COLOR AZUL.	211,000.00
5411004	CAMIONETA NISSAN NP300 TIPO PICK UP, 2012.	210,408.00
5411004	CAMIONETA NISSAN NP300 TIPO PICK UP COLOR PLATA, 2012.	210,000.00
5411004	CAMIONETA FORD F-150S REG. CAB.XL 2004.	148,000.00
5411004	CAMIONETA FORD F100 TIPO PICK UP 1978.	65,000.00
5411002	AUTOMOVIL FORD ESCORT 1993, COLOR BLANCO.	65,500.00
5411004	CAMIONETA CHEVROLET SILVERADO DE LUJO 1998, VERDE ESMERALDA (N/S:3GCEC28KXWG1131	221,549.00
5411004	CAMIONETA FORD F250 TIPO PICK UP 2000.	168,000.00
5411004	CAMIONETA FORD F250 TIPO PICK UP 2000.	168,000.00
5411004	CAMIONETA CHEVROLET CHEVY 2005.	168,000.00
5411004	CAMIONETA FORD F-250 1984.	56,797.29
5411004	CAMIONETA DODGE RAM 2500 1995.	120,000.00

001848





MUNICIPIO DE ZINAPECUARO MICHOACAN  
RELACION DE BIENES QUE COMPONEN EL PATRIMONIO  
CUENTA PUBLICA ANUAL DE 2021

CÓDIGO	DESCRIPCION DEL BIEN	VALOR EN LIBROS
5111026	SILLAS SECRETARIAL DE MODELO CINZIA	1,300.00
5111026	SILLAS SECRETARIAL DE MODELO CINZIA	1,300.00
5111026	SILLAS SECRETARIAL DE MODELO CINZIA	1,300.00
5111026	SILLAS SECRETARIAL DE MODELO CINZIA	1,300.00
5111026	SILLAS SECRETARIAL DE MODELO CINZIA	1,300.00
5111026	SILLAS SECRETARIAL DE MODELO CINZIA	1,300.00
5111026	SILLAS SECRETARIAL DE MODELO CINZIA	1,300.00
5111026	SILLAS SECRETARIAL DE MODELO CINZIA	1,300.00
5111026	SILLAS SECRETARIAL DE MODELO CINZIA	1,300.00
5111026	SILLAS SECRETARIAL DE MODELO CINZIA	1,300.00
5111026	SILLAS SECRETARIAL DE MODELO CINZIA	1,300.00
5111012	ESCRITORIO EJECUTIVO MODELO STYLE ( REG. C.).	4,060.00
5111012	ESCRITORIO EJECUTIVO MODELO STYLE (REG. C.).	4,060.00
5111012	ESCRITORIO EJECUTIVO MODELO STYLE (REG. C.).	4,060.00
5111012	ESCRITORIO EJECUTIVO MODELO STYLE (REG. C.).	4,060.00
5111012	ESCRITORIO EJECUTIVO MODELO STYLE (REG. C.).	4,060.00
5111012	ESCRITORIO EJECUTIVO MODELO STYLE (REG. C.).	4,060.00
5111012	ESCRITORIO EJECUTIVO MODELO STYLE (REG. P.R.I.).	4,060.00
5151010	MULTIFUNCIONAL BROTHER DCP - J100	3,200.00
5111012	ESCRITORIO EJECUTIVO MODELO STYLE	4,060.00
5111012	ESCRITORIO EJECUTIVO MODELO STYLE (REG. M.).	4,060.00
5111012	ESCRITORIO EJECUTIVO MODELO STYLE	4,060.00
5151010	MULTIFUNCIONAL MARCA BROTHER MODELO MFC-16720DW.	7,000.00
5111002	ARCHIVERO DE MELANINA DE DOS GAVETAS (REG. C.).	2,790.00
5111002	ARCHIVERO DE MELANINA DE DOS GAVETAS (REG. C.).	2,790.00
5111002	ARCHIVERO DE MELANINA DE DOS GAVETAS (REG. C.).	2,790.00
5111002	ARCHIVERO DE MELANINA DE DOS GAVETAS (REG. C.).	2,790.00
5111002	ARCHIVERO DE MELANINA DE DOS GAVETAS (REG. C.).	2,790.00
5111002	ARCHIVERO DE MELANINA DE DOS GAVETAS (REG. C.).	2,790.00
5111002	ARCHIVERO DE MELANINA DE DOS GAVETAS (REG. P.R.I.).	2,790.00
5111002	ARCHIVERO DE MELANINA DE DOS GAVETAS (REG. M.).	2,790.00
5111002	ARCHIVERO DE MELANINA DE DOS GAVETAS	2,790.00
5111002	ARCHIVERO DE MELANINA DE DOS GAVETAS	2,790.00
5111002	ARCHIVERO DE MELANINA DE CUATRO GAVETAS	4,700.00
5111002	ARCHIVERO DE MELANINA DE CUATRO GAVETAS	4,700.00
5111002	ARCHIVERO DE MELANINA DE CUATRO GAVETAS	4,700.00
5111002	ARCHIVERO DE MELANINA DE CUATRO GAVETAS	4,700.00
5111002	ARCHIVERO DE MELANINA DE CUATRO GAVETAS	4,700.00
5111002	ARCHIVERO DE MELANINA DE CUATRO GAVETAS	4,700.00
5111002	ARCHIVERO DE MELANINA DE CUATRO GAVETAS	4,700.00
5111002	ARCHIVERO DE MELANINA DE CUATRO GAVETAS (REG. P.R.I.).	4,700.00
5111001	ANAQUEL ESTRUCTURAL DE ACERO DE ALTA RESISTENCIA, COLOR NEGRO.	2,600.00
5111001	ANAQUEL ESTRUCTURAL DE ACERO DE ALTA RESISTENCIA, COLOR NEGRO.	2,600.00
5111001	ANAQUEL ESTRUCTURAL DE ACERO DE ALTA RESISTENCIA, COLOR NEGRO.	2,600.00
5111001	ANAQUEL ESTRUCTURAL DE ACERO DE ALTA RESISTENCIA, COLOR NEGRO.	2,600.00
5151003	PC DE ESCRITORIO ACER AXC-704-M062, INTEL CELERON, MONITOR DE 19". TECLADO IACER	8,200.00
5151003	PC DE ESCRITORIO ACER V206HQL, MONITOR (MMLXKAM00155303DB84225), C.P.U. TRUE BAS	8,200.00
5151003	PC DE ESCRITORIO ACER MONITOR (N/S: MMLXKAM00155303DC74225), C.P.U. TRUE BASIC (	8,200.00
5111001	ANAQUEL ESTRUCTURAL DE ACERO DE ALTA RESISTENCIA, COLOR NEGRO.	2,600.00
5111001	ANAQUEL ESTRUCTURAL DE ACERO DE ALTA RESISTENCIA, COLOR NEGRO.	2,600.00
5111001	ANAQUEL ESTRUCTURAL DE ACERO DE ALTA RESISTENCIA, COLOR NEGRO.	2,600.00
5111001	ANAQUEL ESTRUCTURAL DE ACERO DE ALTA RESISTENCIA, COLOR NEGRO.	2,600.00
5111001	ANAQUEL ESTRUCTURAL DE ACERO DE ALTA RESISTENCIA, COLOR NEGRO.	2,600.00
5111001	ANAQUEL ESTRUCTURAL DE ACERO DE ALTA RESISTENCIA, COLOR NEGRO.	2,600.00
5151003	COMPUTADORA LENOVO THINKCENTRE M79 AMD A8, MONITOR DE 20". (N/S: V5571295), TECL	9,500.00
5151003	COMPUTADORA LENOVO THINKCENTRE M79 AMD A8, MONITOR DE 20". (N/S:V5571256), TECLA	9,500.00
5151013	LAPTOP LENOVO IDEAPAD 500-14ISK.	13,991.64
5111027	SILLON EJECUTIVO DE PIEL MODELO SPIEL (REG. C.).	3,248.00
5111027	SILLON EJECUTIVO DE PIEL MODELO SPIEL (REG. C.).	3,248.00
5111027	SILLON EJECUTIVO DE PIEL MODELO SPIEL (REG. C.).	3,248.00
5111027	SILLON EJECUTIVO DE PIEL MODELO SPIEL (REG. C.).	3,248.00

001851





**MUNICIPIO DE ZINAPECUARO MICHOACAN**  
**RELACION DE BIENES QUE COMPONEN EL PATRIMONIO**  
**CUENTA PUBLICA ANUAL DE 2021**

CÓDIGO	DESCRIPCION DEL BIEN	VALOR EN LIBROS
5211012	VIDEOPROYECTOR MARCA EPSON MODELO S18+500 LUMENES, COLOR NEGRO.	8,500.00
5151003	COMPUTADORA LENOVO COLOR NEGRO MONITOR (N/S:V5569975), TECLADO (N/S:54Y9424), M	15,400.00
5151003	COMPUTADORA LENOVO, COLOR NEGRO, MONITOR (N/S: V5571056), TECLADO, (N/S:54Y9424)	15,400.00
5151003	COMPUTADORA LENOVO	15,400.00
5211012	VIDEOPROYECTOR BENQ MS527 3300 LUMENES	7,700.00
5151013	LAPTOP HP P450 G2 8GB 1TB 15".	18,200.00
5151013	LAPTOP ACER ASPIRE E14 MODELO, PANTALLA DE 14"	9,800.00
5151010	MULTIFUNCIONAL DE MARCA BROTHER	6,999.46
5151019	MULTIFUNCIONAL SCANNER MARCA BROTHER	8,858.00
5151003	COMPUTADORA ENSAMBLADA CON MONITOR LED DE 19.5"	6,200.00
5151003	COMPUTADORA ENSAMBLADA CON MONITOR ACER MOD. V2006HQ (N/S: ), C.P.U. TRUBASIC NE	6,200.00
5151003	COMPUTADORA ENSAMBLADA CON MONITOR LED DE 19.5"	6,200.00
5151003	COMPUTADORA ENSAMBLADA CON MONITOR LED DE 19.5"	6,200.00
5151003	COMPUTADORA ENSAMBLADA CON MONITOR LED DE 19.5"	6,200.00
5151003	COMPUTADORA ENSAMBLADA CON MONITOR LED DE 19.5"	6,200.00
5151003	COMPUTADORA ENSAMBLADA CON MONITOR LED DE 19.5"	6,200.00
5151003	COMPUTADORA ENSAMBLADA CON MONITOR LED DE 19.5"	6,200.00
5151003	COMPUTADORA ENSAMBLADA CON MONITOR LED DE 19.5"	6,200.00
5151003	COMPUTADORA ENSAMBLADA CON MONITOR LED DE 19.5"	6,200.00
5151003	COMPUTADORA ENSAMBLADA CON MONITOR LED DE 19.5"	6,200.00
5151003	COMPUTADORA ENSAMBLADA CON MONITOR LED DE 19.5"	6,200.00
5151003	COMPUTADORA ENSAMBLADA CON MONITOR LED DE 19.5"	6,200.00
5151003	COMPUTADORA ENSAMBLADA CON MONITOR LED DE 19.5"	6,200.00
5151003	COMPUTADORA ENSAMBLADA CON MONITOR LED DE 19.5"	6,200.00
5151003	COMPUTADORA ENSAMBLADA CON MONITOR LED DE 19.5"	6,200.00
5651009	TELEFONO	2,500.00
5151010	MULTIFUNCIONAL DE MARCA LASER JET	3,700.00
5491003	MOTOCICLETA KAWASAKI, TIPO MAX CARGO CON EQUIPAMIENTO PARA POLICIA, CILINDRADO 35	0.00
5491003	MOTOCICLETA KAWASAKI, TIPO MAX CARGO CON EQUIPAMIENTO PARA POLICIA, CILINDRADO 35	0.00
5411005	MINIBUS DE MARCA RAM, MODELO 2016, VERSION PROMASTER 11.5M3 EXTENSION BLANCO BRI	0.00
5621007	MOTOBOMBA DE MARCA HP -150 SIEMENS (UBICADA EN TANQUE).	3,267.00
5191017	FOTOCOPIADORA DE MARCA RICOTT MP 4002	30,767.67
5411004	AMB. 151802, MARCA DODGE RAM 2500 PROMASTER 11.5 M3 MOD. 2017 BLANCA BRILLANTE,	753,450.16
5621007	MOTOBOMBA DE MARCA HP 1.5 SIEMENS	3,004.00
5191031	VENTILADOR DE TORRE BIONIARE, NEGRO CON GRIS. (REG. P.R.I).	2,300.00
5191031	VENTILADOR DE TORRE, MARCA BIONARE	2,300.00
5191031	VENTILADOR DE TORRE BIONAIRE, NEGRO CON GRIS (REG. IND.)	2,300.00
5191031	VENTILADOR DE TORRE CON CONTROL, MARCA LASKO, COLOR GRIS (REG.M.).	2,300.00
5191031	VENTILADOR DE TORRE MYTEK, COLOR NEGRO (REG. C.).	2,300.00
5191031	VENTILADOR DE TORRE	2,300.00
5151002	CP EMSAMBLADO C13 8GB 500DD	9,000.00
5191034	TRITURADORA DE PAPEL	2,900.18
5151018	RUTEADOR DE MARCA RTR16 CONCENTRADO DE CINCO PUERTOS	5,999.82
5151018	RUTEADOR DE MARCA RTR16 CONCENTRADO DE CINCO PUERTOS	5,999.82
5191031	VENTILADOR (SISTEMA DE AIRE ACONDICIONADO)	2,400.03
5191031	VENTILADOR (SISTEMA DE AIRE ACONDICIONADO)	2,400.03
5191031	VENTILADOR (SISTEMA DE AIRE ACONDICIONADO)	2,400.03
5191031	VENTILADOR (SISTEMA DE AIRE ACONDICIONADO)	2,400.03
5191031	VENTILADOR (SISTEMA DE AIRE ACONDICIONADO)	2,400.03
5191031	VENTILADOR (SISTEMA DE AIRE ACONDICIONADO)	2,400.03
5191031	VENTILADOR (SISTEMA DE AIRE ACONDICIONADO)	2,400.03
5651009	TELÉFONO V TECH C56114	862.82
5411004	CAMIONETA FORD SUPER DUTTY CHASIS XL MODELO 2010 DE COLOR BLANCO OXFORD	245,000.00
5671024	DESBROZADORA EFCO STARK 25 RECTA	6,240.00
5211011	PANTALLA SMART TV SAMSUNG DE 50" SERIE C5 5200	16,239.98
5211011	PANTALLA SMART TV SAMSUNG DE 50" SERIE C5 5200	16,239.98
5211014	DVDPHI REPRODUCTOR DE DVD PHILLIPS	2,317.56
5211012	VIDEO PROYECTOR EPSON S27	14,442.00
5151029	KIT DISPENSADOR Y CONTROL DE TURNO PARA 6 CAJAS CON MODULOS CON 12 DIGITOS GABIN	11,870.48
5511016	PISTOLA CALIBRE 9MM MARCA SIG SAUER MODELO SP2022 DOBLE/SIMPLE ACCION, ACABADO N	12,632.40
5511016	PISTOLA CALIBRE 9MM MARCA SIG SAUER MODELO SP2022 DOBLE/SIMPLE ACCION, ACABADO N	12,632.40
5511016	PISTOLA CALIBRE 9MM MARCA SIG SAUER MODELO SP2022 DOBLE/SIMPLE ACCION, ACABADO N	12,632.40
5511016	PISTOLA CALIBRE 9MM MARCA SIG SAUER MODELO SP2022 DOBLE/SIMPLE ACCION, ACABADO N	12,632.40
5511016	PISTOLA CALIBRE 9MM MARCA SIG SAUER MODELO SP2022 DOBLE/SIMPLE ACCION, ACABADO N	12,632.40
5511016	PISTOLA CALIBRE 9MM MARCA SIG SAUER MODELO SP2022 DOBLE/SIMPLE ACCION, ACABADO N	12,632.40

001854

**MUNICIPIO DE ZINAPECUARO MICHOACAN**  
**RELACION DE BIENES QUE COMPONEN EL PATRIMONIO**  
**CUENTA PUBLICA ANUAL DE 2021**

CÓDIGO	DESCRIPCION DEL BIEN	VALOR EN LIBROS
5511016	PISTOLA CALIBRE 9MM MARCA SIG SAUER MODELO SP2022 DOBLE/SIMPLE ACCION, ACABADO N	12,632.40
5511016	PISTOLA CALIBRE 9MM MARCA SIG SAUER MODELO SP2022 DOBLE/SIMPLE ACCION, ACABADO N	12,632.40
5511016	PISTOLA CALIBRE 9MM MARCA SIG SAUER MODELO SP2022 DOBLE/SIMPLE ACCION, ACABADO N	12,632.40
5511016	PISTOLA CALIBRE 9MM MARCA SIG SAUER MODELO SP2022 DOBLE/SIMPLE ACCION, ACABADO N	12,632.40
5511016	PISTOLA CALIBRE 9MM MARCA SIG SAUER MODELO SP2022 DOBLE/SIMPLE ACCION, ACABADO N	12,632.40
5511016	PISTOLA CALIBRE 9MM MARCA SIG SAUER MODELO SP2022 DOBLE/SIMPLE ACCION, ACABADO N	12,632.40
5511016	PISTOLA CALIBRE 9MM MARCA SIG SAUER MODELO SP2022 DOBLE/SIMPLE ACCION, ACABADO N	12,632.40
5511016	PISTOLA CALIBRE 9MM MARCA SIG SAUER MODELO SP2022 DOBLE/SIMPLE ACCION, ACABADO N	12,632.40
5511016	PISTOLA CALIBRE 9MM MARCA SIG SAUER MODELO SP2022 DOBLE/SIMPLE ACCION, ACABADO N	12,632.40
5511016	PISTOLA CALIBRE 9MM MARCA SIG SAUER MODELO SP2022 DOBLE/SIMPLE ACCION, ACABADO N	12,632.40
5511016	PISTOLA CALIBRE 9MM MARCA SIG SAUER MODELO SP2022 DOBLE/SIMPLE ACCION, ACABADO N	12,632.40
5511016	PISTOLA CALIBRE 9MM MARCA SIG SAUER MODELO SP2022 DOBLE/SIMPLE ACCION, ACABADO N	12,632.40
5511016	PISTOLA CALIBRE 9MM MARCA SIG SAUER MODELO SP2022 DOBLE/SIMPLE ACCION, ACABADO N	12,632.40
5511016	PISTOLA CALIBRE 9MM MARCA SIG SAUER MODELO SP2022 DOBLE/SIMPLE ACCION, ACABADO N	12,632.40
5511016	PISTOLA CALIBRE 9MM MARCA SIG SAUER MODELO SP2022 DOBLE/SIMPLE ACCION, ACABADO N	12,632.40
5511016	PISTOLA CALIBRE 9MM MARCA SIG SAUER MODELO SP2022 DOBLE/SIMPLE ACCION, ACABADO N	12,632.40
5511016	PISTOLA CALIBRE 9MM MARCA SIG SAUER MODELO SP2022 DOBLE/SIMPLE ACCION, ACABADO N	12,632.40
5671024	UNA DESMALEZADORA FS-38 (FS398)	3,200.00
5231005	CAMARA NIKON COOLPIX AW130 NEGRO .	5,439.20
5231005	CAMARA NIKON COOLPIX AW130 NEGRO .	5,439.20
5231005	CAMARA NIKON COOLPIX AW130 NEGRO .	5,439.20
5231005	CAMARA NIKON COOLPIX AW130 NEGRO .	5,439.20
5231005	CAMARA NIKON COOLPIX AW130 NEGRO .	5,439.20
5231005	CAMARA NIKON COOLPIX AW130 NEGRO .	5,439.20
5231005	CAMARA NIKON COOLPIX AW130 NEGRO .	5,439.20
5231005	CAMARA NIKON COOLPIX AW130 NEGRO .	5,439.20
5231005	CAMARA NIKON COOLPIX AW130 NEGRO .	5,439.20
5231005	CAMARA NIKON COOLPIX AW130 NEGRO .	5,439.20
5111001	ANAQUEL PARA ALMACENAJE 5 REPISAS 1.21M X 45,7X 1,82 M	1,599.00
5111001	ANAQUEL PARA ALMACENAJE 5 REPISAS 1.21M X 45,7X 1,82 M (REG. IND.).	1,599.00
5111001	ANAQUEL PARA ALMACENAJE 5 REPISAS 1.21M X 45,7X 1,82 M	1,599.00
5671024	DESMALEZADORA FS-55	7,217.00
5411003	VEHICULO 2002 INTERNACIONAL 4300 ESPECIALIZADO TIPO GRÚA CON CANASTILLA .	558,800.00
5671024	DESBROZADORA STIHL FS 55 CON CABEZAL	7,200.00
5411012	ELABORACIÓN DE PIPA METÁLICA CAPACIDAD 4000 LTS.	48,880.00
5111028	SILLA EJECUTIVA BA.	1,798.00
5111028	SILLA EJECUTIVA BA.	1,798.00
5111028	SILLA EJECUTIVA BA.	1,798.00
5151003	COMPUTADORA INTEL CELERON (TAR.J.MADRE GIGABAYTE ETC.) KIT TECLADO Y MOUSE USB, M	6,000.01
5191008	CAFETERA DE URNA 40 TAZAS HAMILTON	1,152.49
5111028	SILLA INAVATION EN TELA C/DESCANSA BRAZOS.	1,200.00
5511016	ARMA CORTA MARCA COLT MOD. 2000 TIPO ESCUADRA CALIBRE 9MM (PF02499)	8,780.00
5511016	ARMA CORTA MARCA SMITH&WESSON MOD. IO-IO TIPO REVOLVER CALIBRE 38 SPECIAL. (BPU5	18,930.00
5511016	ARMA CORTA MARCA SMITH&WESSON MOD. IO-IO TIPO REVOLVER CALIBRE 38 SPECIAL. (BPU5	18,930.00
5511016	ARMA CORTA MARCA SMITH&WESSON MOD. IO-IO TIPO REVOLVER CALIBRE 38 SPECIAL.(BPU50	18,930.00
5511016	ARMA CORTA MARCA SMITH&WESSON MOD. IO-IO TIPO REVOLVER CALIBRE 38 SPECIAL. (BPU5	18,930.00
5511016	ARMA CORTA MARCA SMITH&WESSON MOD. IO-IO TIPO REVOLVER CALIBRE 38 SPECIAL. (BPU5	18,930.00
5511016	ARMA CORTA MARCA SMITH&WESSON MOD. IO-IO TIPO REVOLVER CALIBRE 38 SPECIAL. (BPU6	18,930.00
5511016	ARMA CORTA MARCA SMITH&WESSON MOD. IO-IO TIPO REVOLVER CALIBRE 38 SPECIAL. (BPU8	18,930.00
5511016	ARMA CORTA MARCA SMITH&WESSON MOD. IO-IO TIPO REVOLVER CALIBRE 38 SPECIAL. (BPU8	18,930.00
5511016	ARMA CORTA MARCA SMITH&WESSON MOD. IO-IO TIPO REVOLVER CALIBRE 38 SPECIAL. (BPU5	18,930.00
5511016	ARMA CORTA MARCA SMITH&WESSON MOD. IO-IO TIPO REVOLVER CALIBRE 38 SPECIAL. (BHM2	18,930.00
5511016	ARMA CORTA MARCA SMITH&WESSON MOD. IO-IO TIPO REVOLVER CALIBRE 38 SPECIAL. (BHS3	18,930.00
5511016	ARMA CORTA MARCA SMITH&WESSON MOD. IO-IO TIPO REVOLVER CALIBRE 38 SPECIAL. (AUH4	18,930.00
5511016	ARMA CORTA MARCA SMITH&WESSON MOD. IO-8 TIPO REVOLVER CALIBRE 38 SPECIAL. (AUH49	18,930.00
5511016	ARMA CORTA MARCA SMITH&WESSON MOD. IO-8 TIPO REVOLVER CALIBRE 38 SPECIAL. (AUH49	18,930.00
5511016	ARMA CORTA MARCA SMITH&WESSON MOD. IO-8 TIPO REVOLVER CALIBRE 38 SPECIAL. (AUH50	18,930.00
5511016	ARMA CORTA MARCA SMITH&WESSON MOD. IO-8 TIPO REVOLVER CALIBRE 38 SPECIAL. (AUH50	18,930.00
5511016	ARMA CORTA MARCA SMITH&WESSON MOD. IO-8 TIPO REVOLVER CALIBRE 38 SPECIAL.	18,930.00
5511016	ARMA CORTA MARCA CESKA ZBROJOVKA MOD. CZ75BD TIPO ESCUADRA CALIBRE 9MM (A382620	10,050.00
5511016	ARMA CORTA MARCA CESKA ZBROJOVKA MOD. CZ75BD TIPO ESCUADRA CALIBRE 9MM (A382618)	10,050.00
5511016	ARMA CORTA MARCA CESKA ZBROJOVKA MOD. CZ75BD TIPO ESCUADRA CALIBRE 9MM (A382619)	10,050.00
5511016	ARMA CORTA MARCA CESKA ZBROJOVKA MOD. CZ75BD TIPO ESCUADRA CALIBRE 9MM (A382607)	10,050.00
5511016	ARMA CORTA MARCA CESKA ZBROJOVKA MOD. CZ75BD TIPO ESCUADRA CALIBRE 9MM (A382609)	10,050.00
5511016	ARMA CORTA MARCA CESKA ZBROJOVKA MOD. CZ75BD TIPO ESCUADRA CALIBRE 9MM (A382602)	10,050.00

001855

MUNICIPIO DE ZINAPECUARO MICHOACAN  
RELACION DE BIENES QUE COMPONEN EL PATRIMONIO

CUENTA PUBLICA ANUAL DE 2021

CÓDIGO	DESCRIPCION DEL BIEN	VALOR EN LIBROS
5511016	ARMA CORTA MARCA CESKA ZBROJOVKA MOD. CZ75BD TIPO ESCUADRA CALIBRE 9MM (A382600)	10,050.00
5511017	ARMA LARGA MARCA BUSHMASTER MOD. XM15-E2S TIPO FUSIL CALIBRE 0.223 MM. (L427296)	15,500.00
5511017	ARMA LARGA MARCA BUSHMASTER MOD. XM15-E2S TIPO FUSIL CALIBRE 0.223 MM. (L427499)	15,500.00
5511017	ARMA LARGA MARCA BUSHMASTER MOD. XM15-E2S TIPO FUSIL CALIBRE 0.223 MM. (L427300)	15,500.00
5511017	ARMA LARGA MARCA BUSHMASTER MOD. XM15-E2S TIPO FUSIL CALIBRE 0.223 MM. (L427303)	15,500.00
5511017	ARMA LARGA MARCA BUSHMASTER MOD. XM15-E2S TIPO FUSIL CALIBRE 0.223 MM. (L427304)	15,500.00
5511017	ARMA LARGA MARCA BUSHMASTER MOD. XM15-E2S TIPO FUSIL CALIBRE 0.223 MM. (L427305)	15,500.00
5511017	ARMA LARGA MARCA BUSHMASTER MOD. XM15-E2S TIPO FUSIL CALIBRE 0.223 MM. (L427306)	15,500.00
5511017	ARMA LARGA MARCA BUSHMASTER MOD. XM15-E2S TIPO FUSIL CALIBRE 0.223 MM. (L427309)	15,500.00
5511017	ARMA LARGA MARCA BUSHMASTER MOD. XM15-E2S TIPO FUSIL CALIBRE 0.223 MM. (L427310)	15,500.00
5511017	ARMA LARGA MARCA BUSHMASTER MOD. XM15-E2S TIPO FUSIL CALIBRE 0.223 MM. (L427311)	15,500.00
5511017	ARMA LARGA MARCA BUSHMASTER MOD. XM15-E2S TIPO FUSIL CALIBRE 0.223 MM. (L427312)	15,500.00
5511017	ARMA LARGA MARCA BUSHMASTER MOD. XM15-E2S TIPO FUSIL CALIBRE 0.223 MM. (L427313)	15,500.00
5511017	ARMA LARGA MARCA BUSHMASTER MOD. XM15-E2S TIPO FUSIL CALIBRE 0.223 MM. (L427314)	15,500.00
5511017	ARMA LARGA MARCA BUSHMASTER MOD. XM15-E2S TIPO FUSIL CALIBRE 0.223 MM. (L427315)	15,500.00
5511017	ARMA LARGA MARCA COLT MOD. R6520 TIPO CARABINA CALIBRE 0.223 MM (GCO13759)	24,890.00
5511017	ARMA LARGA MARCA COLT MOD. R6520 TIPO CARABINA CALIBRE 0.223 MM (GCO13129)	24,890.00
5511017	ARMA LARGA MARCA COLT MOD. R6520 TIPO CARABINA CALIBRE 0.223 MM (GCO12182)	24,890.00
5511017	ARMA LARGA MARCA COLT MOD. R6520 TIPO CARABINA CALIBRE 0.223 MM (GCO12877)	24,890.00
5511017	ARMA LARGA MARCA COLT MOD. R6520 TIPO CARABINA CALIBRE 0.223 MM (GCO13392)	24,890.00
5511007	ARMA LARGA MARCA MOSSBERG MOD. 500MILS TIPO CARABINA CALIBRE 12 MM (L423204)	10,950.00
5511007	ARMA LARGA MARCA MOSSBERG MOD. 500MILS TIPO CARABINA CALIBRE 12 MM (L423250)	10,950.00
5511007	ARMA LARGA MARCA MOSSBERG MOD. 500MILS TIPO CARABINA CALIBRE 12 MM (1US15904)	10,950.00
5511007	ARMA LARGA MARCA MOSSBERG MOD. 500MILS TIPO CARABINA CALIBRE 12 MM (1US15995)	10,950.00
5511007	ARMA LARGA MARCA MOSSBERG MOD. 500MILS TIPO CARABINA CALIBRE 12 MM (1US16198)	10,950.00
5511007	ARMA LARGA MARCA MOSSBERG MOD. 500MILS TIPO CARABINA CALIBRE 12 MM (1US16186)	10,950.00
5511007	ARMA LARGA MARCA MOSSBERG MOD. 500MILS TIPO CARABINA CALIBRE 12 MM (1US15882)	10,950.00
5511007	ARMA LARGA MARCA MOSSBERG MOD. 500MILS TIPO CARABINA CALIBRE 12 MM (1US15886)	10,950.00
5511007	ARMA LARGA MARCA MOSSBERG MOD. 500MILS TIPO CARABINA CALIBRE 12 MM (1US14555)	10,950.00
5511007	ARMA LARGA MARCA MOSSBERG MOD. 500MILS TIPO CARABINA CALIBRE 12 MM (1US16049)	10,950.00
5511007	ARMA LARGA MARCA MOSSBERG MOD. 500MILS TIPO CARABINA CALIBRE 12 MM (1US16150)	10,950.00
5511018	ARMA LARGA MARCA UZI MODELO HR4332 TIPO SUB-METRALLADORA CALIBRE 9 MM (6098844)	17,430.00
5511005	CHALECO BALISTICO COLOR NEGRO.	22,780.00
5511005	CHALECO BALISTICO COLOR NEGRO.	22,780.00
5511005	CHALECO BALISTICO COLOR NEGRO.	22,780.00
5511005	CHALECO BALISTICO COLOR NEGRO.	22,780.00
5411004	CAMIONETA FORD RANGER CREW CAB. MODELO 2015 (04348)	0.00
5411004	CAMIONETA DODGE RAM TIPO PICK UP 2016 (03387)	0.00
5411002	AUTOMOVIL TIPO SEDAN DODGE CHARGER 2016 (03287)	0.00
5411002	AUTOMOVIL TIPO SEDAN DODGE CHARGER 2016 (03177)	0.00
5151009	MONITOR HP 7540 COLOR OXFORD	0.00
5151002	C.P.U. HP COMPAQ COLOR OXFORD.	0.00
5151001	BOCINAS PARA COMPUTADORA 691 MULTIMEDIA SPEAKER SYSTEM.	0.00
5151025	MOUSE (3D OPTICAL MOUSE), COLOR AMARILLO	0.00
5151026	TECLADO HP MODELO SK2880, COLOR NEGRO.	0.00
5131050	CUADRO RECONOCIMIENTO DE LA CASA DE LA CULTURA DE "JERONIMO MADRIGAL LOS PADRINO	890.00
5121011	SILLÓN PARA DOS PERSONAS COLOR CAMEL.	2,450.00
5151009	MONITOR HP PAVILLON MX50.	1,650.00
5151009	MONITOR HP PAVILLON MX50.	1,650.00
5151006	IMPRESORA EPSON 6T2LUS C43UX	1,050.00
5151006	IMPRESORA HP DESJET 3845	1,050.00
5211014	VIDEOCASETERA INTELLIGENT VH59QPB	1,200.00
5151009	MONITOR HP PROPIEDAD DEL ESTADO MICH. COLO OXFORD.	0.00
5151002	C.P.U. HP VL420, COLOR OXFORD 516357	0.00
5151019	SCANNER HP	1,750.00
5151019	SCANNER HP 23006	1,750.00
5151019	SCANNER ARTISCAN 9600 PRO	1,750.00
5211020	BOCINA MEGAFIRE MOD. 721-NUM.11L, CON TRIPIE, CONTROL/CARGADOR/MICROFONO COMOD	0.00
5111006	CABALLETE DE MADERA COLOR BEIGE	0.00
5111006	CABALLETE DE MADERA COLOR BEIGE	0.00
5111006	CABALLETE DE MADERA COLOR BEIGE	0.00
5111006	CABALLETE DE MADERA COLOR BEIGE	0.00

001856

**MUNICIPIO DE ZINAPECUARO MICHOACAN**  
**RELACION DE BIENES QUE COMPONEN EL PATRIMONIO**  
**CUENTA PUBLICA ANUAL DE 2021**

CÓDIGO	DESCRIPCION DEL BIEN	VALOR EN LIBROS
5111006	CABALLETE DE MADERA COLOR BEIGE	0.00
5111006	CABALLETE DE MADERA COLOR BEIGE	0.00
5111006	CABALLETE DE MADERA COLOR BEIGE	0.00
5111006	CABALLETE DE MADERA COLOR BEIGE	0.00
5111006	CABALLETE DE MADERA COLOR BEIGE	0.00
5111006	CABALLETE DE MADERA COLOR BEIGE	0.00
5131005	ATRIL PARA PARTITURA DE METAL, COLOR NEGRO. COMODATO CON SECUM	0.00
5131005	ATRIL PARA PARTITURA DE METAL, COLOR NEGRO. COMODATO CON SECUM	0.00
5131005	ATRIL PARA PARTITURA DE METAL, COLOR NEGRO. COMODATO CON SECUM	0.00
5131005	ATRIL PARA PARTITURA DE METAL, COLOR NEGRO. COMODATO CON SECUM	0.00
5131005	ATRIL PARA PARTITURA DE METAL, COLOR NEGRO. COMODATO CON SECUM	0.00
5131005	ATRIL PARA PARTITURA DE METAL, COLOR NEGRO. COMODATO CON SECUM	0.00
5131005	ATRIL PARA PARTITURA DE METAL, COLOR NEGRO. COMODATO CON SECUM	0.00
5131005	ATRIL PARA PARTITURA DE METAL, COLOR NEGRO. COMODATO CON SECUM	0.00
5131005	ATRIL PARA PARTITURA DE METAL, COLOR NEGRO. COMODATO CON SECUM	0.00
5131005	ATRIL PARA PARTITURA DE METAL, COLOR NEGRO. COMODATO CON SECUM	0.00
5131005	ATRIL PARA PARTITURA DE METAL, COLOR NEGRO. COMODATO CON SECUM	0.00
5131005	ATRIL PARA PARTITURA DE METAL, COLOR NEGRO. COMODATO CON SECUM	0.00
5131005	ATRIL PARA PARTITURA DE METAL, COLOR NEGRO. COMODATO CON SECUM	0.00
5131005	ATRIL PARA PARTITURA DE METAL, COLOR NEGRO. COMODATO CON SECUM	0.00
5131005	ATRIL PARA PARTITURA DE METAL, COLOR NEGRO. COMODATO CON SECUM	0.00
5111017	MESA TIPO TABLON, COLOR BLANCO DE 1.5 MTS. APROX.	0.00
5131021	GUIARRA ECONOMICA (COMODATO CON SEDUM)	0.00
5131021	GUIARRA ECONOMICA (COMODATO CON SEDUM)	0.00
5131021	GUIARRA ECONOMICA (COMODATO CON SEDUM)	0.00
5131021	GUIARRA ECONOMICA (COMODATO CON SEDUM)	0.00
5131021	GUIARRA ECONOMICA (COMODATO CON SEDUM)	0.00
5131021	GUIARRA ECONOMICA (COMODATO CON SEDUM)	0.00
5131051	JUEGO DE AJEDREZ TAMAÑO GRANDE	500.00
5131051	JUEGO DE AJEDREZ CLASSIC CHESS, TAM. PEQ.	250.00
5151002	C.P.U. COLOR NEGRO, MARCA TRUE BASIC 480	0.00
5151009	MONITOR MARCA ACER, COLOR NEGRO.	0.00
5151006	IMPRESORA COLOR NEGRO, MARCA EPSON L220.	0.00
5151026	TECLADO COLOR NEGRO, MARCA ACTECK	0.00
5151025	MOUSE COLOR NEGRO, MARCA ACTECK.	0.00
5151003	COMPUTADORA ALL IN ONE, MARCA LENOVO, COLOR BLANCA. (COMODATO)	0.00
5111026	SILLA DE ESTRUCTURA Y TELA COLOR NEGRA. (COMODATO)	0.00
5111026	SILLA DE ESTRUCTURA Y TELA COLOR NEGRA. (COMODATO)	0.00
5111026	SILLA DE ESTRUCTURA Y TELA COLOR NEGRA. (COMODATO)	0.00
5111026	SILLA DE ESTRUCTURA Y TELA COLOR NEGRA. (COMODATO)	0.00
5111026	SILLA DE ESTRUCTURA Y TELA COLOR NEGRA. (COMODATO)	0.00
5111026	SILLA DE ESTRUCTURA Y TELA COLOR NEGRA. (COMODATO)	0.00
5111026	SILLA DE ESTRUCTURA Y TELA COLOR NEGRA. (COMODATO)	0.00
5111026	SILLA DE ESTRUCTURA Y TELA COLOR NEGRA. (COMODATO)	0.00
5111026	SILLA DE ESTRUCTURA Y TELA COLOR NEGRA. (COMODATO)	0.00
5111026	SILLA DE ESTRUCTURA Y TELA COLOR NEGRA. (COMODATO)	0.00
5111026	SILLA SECRETARIAL COLOR NEGRO. (COMODATO)	0.00
5111002	ARCHIVERO METÁLICO, COLOR BEIGE, CUATRO GAVETAS.	0.00
5191008	CAFETERA MARCA HAMILTON BEACH, GRIS CON NEGRO.	0.00
5111012	ESCRITORIO DE MELANINA, TIPO MESA, CON PATAS DE METAL NEGRO.	0.00
5111012	ESCRITORIO DE MADERA, COLOR ROJIZO CON CUATRO CAJONES.	0.00
5411004	CAMIONETA TIPO AMB.MARCA RAM PRO MASTER 250011.5 M3 MOD.2018	0.00
5131052	METATE PEQUEÑO CON ESQUINAS BLANCAS.	0.00
5131052	METATE PEQUEÑO CON SIMBOLOS EN "V" AL CENTRO.	0.00
5131052	JARRÓN CON SIMBOLOS DE CARACOL.	0.00
5131052	ESTATUILLA CHUPICUARO FEMENINA.	0.00
5131052	INCENSARIO VERDE CON ESTRIADO ROJO.	0.00
5131052	JARRÓN CALAVERA.	0.00
5131052	ESTATUILLA CHUPICUARO FEMENINA CON OLLA.	0.00
5131052	JARRÓN SURCADO CON TRIÁNGULOS BLANCOS Y DELINEADO NEGRO.	0.00
5131052	INCENSARIO PEQUEÑO CON GRECAS BLANCAS.	0.00
5131052	MASCARA VERDE JADE.	0.00
5131052	TEPONASTLE ROJO CON SIMBOLOGIA EN BLANCO.	0.00
5131052	COLLAR VERDE CON CAFÉ HUESO CON DJE DE MASCARA.	0.00

001857  
0.00

**MUNICIPIO DE ZINAPECUARO MICHOACAN**  
**RELACION DE BIENES QUE COMPONEN EL PATRIMONIO**  
**CUENTA PUBLICA ANUAL DE 2021**

CÓDIGO	DESCRIPCION DEL BIEN	VALOR EN LIBROS
5131052	PLATO MARIPOSA.	0.00
5131052	TRIPODE ROJO CON DELINEADO Y PUNTOS BLANCOS.	0.00
5131052	VASJA TRIPODE ROJA CON TRIANGULOS BLANCOS Y DELINEADO Y PUNTOS COLOR GRIS.	0.00
5131052	VASJA TRIPODE, ROJA CON CRUCES BLANCAS Y DELINEADO GRIS.	0.00
5131052	VASJA TRIPODE ROJACON GRECAS PIRAMIDALES.	0.00
5131052	VASJA OVALADA ROJA CON RECTÁNGULOS BLANCOS.	0.00
5131052	PLATO EXTENDIDO ROJO CON FORMA DE LUNA CRECIENTE Y ÁRBOL AL CENTRO.	0.00
5131052	PLATO HONDO EN PRIMERA ETAPA CON RAYAS DIAGONALES CRUZADAS.	0.00
5131052	JARRÓN EN PRIMERA ETAPA DE CUELLO CON ESTRIADO DIAGONALES ENCONTRADAS Y CÍRCULOS	0.00
5131052	SAUMERIO EN PRIMERA ETAPA CON ESTRIADO EN CUELLO Y BASE.	0.00
5131053	FALDA FLOREADA, NEGRA CON ROSAS.	240.00
5131053	FALDA FLOREADA, NEGRA CON ROSAS.	240.00
5131053	FALDA FLOREADA, NEGRA CON ROSAS.	240.00
5131053	FALDA FLOREADA AZUL FLORES ROSAS Y PRINGAS.	240.00
5131053	FALDA FLOREADA AZUL CON FLORES Y PRINGAS.	240.00
5131053	FALDA FLOREADA AZUL CON FLORES Y PRINGAS.	240.00
5131053	FALDA FLOREADA	240.00
5131053	FALDA FLOREADA AZUL CON FLORES ROSAS Y PRINGAS.	240.00
5131053	FALDA FLOREADA AZUL CON FLORES ROSAS Y PRINGAS.	240.00
5131053	FALDA FLOREADA	240.00
5131053	FALDA FLOREADA	240.00
5131054	FALDA RAYADA	210.00
5131054	FALDA RAYADA	210.00
5131054	FALDA RAYADA	210.00
5131054	FALDA RAYADA	210.00
5131054	FALDA RAYADA	210.00
5131054	FALDA FLOREADA.	210.00
5131054	FALDA FLOREADA.	210.00
5131054	FALDA DE CHIFON NEGRA.	210.00
5131054	FALDA CHIFON CAFE.	210.00
5131054	FALDA CHIFON ALEOPARDADA MULTICOLOR.	210.00
5131055	TRAJE DE JALISCO, COLOR VERDE AQUA (COMPLETO).	600.00
5131055	TRAJE DE JALISCO, COLOR AMARILLO (COMPLETO).	600.00
5131055	TRAJE (FALDA) DE JALISCO, COLOR BLANCA.	600.00
5131055	TRAJE (FALDA) DE JALISCO, COLOR SALMON.	600.00
5131054	FALDA NEGRA CON ENCAJE BLANCO.	380.00
5131054	FALDA NEGRA CON ENCAJE BLANCO.	380.00
5131054	FALDA NEGRA CON ENCAJE BLANCO.	380.00
5131054	FALDA NEGRA CON ENCAJE BLANCO.	380.00
5131054	FALDA NEGRA CON ENCAJE BLANCO.	380.00
5131054	FALDA NEGRA CON ENCAJE BLANCO.	380.00
5131054	FALDA NEGRA CON ENCAJE BLANCO.	380.00
5131054	FALDA NEGRA CON ENCAJE BLANCO.	380.00
5131055	BLUSA COLOR NARANJA TIPO DURANGO.	420.00
5131055	BLUSA AZUL TIPO DURANGO.	420.00
5131055	BLUSA ROJA TIPO DURANGO.	420.00
5131055	BLUSA AMARILLA TIPO DURANGO.	420.00
5131055	FALDA COLOR AZUL TIPO DURANGO.	420.00
5131055	FALDA COLOR AZUL TIPO DURANGO.	420.00
5131055	FALDA COLOR ROJA ESTILO DURANGO.	420.00
5131055	FALDA COLOR AZUL TIPO DURANGO.	420.00
5131055	TRAJE CON CHALECO, CAPA Y PANTALON ESTAMPADO DE LA VIRGEN, COLOR VERDE	1,200.00
5131055	TRAJE CON CHALECO, CAPA Y PANTALON ESTAMPADO DE LA VIRGEN, COLOR VERDE	1,200.00
5131055	TRAJE CON CHALECO, CAPA Y PANTALON ESTAMPADO DE LA VIRGEN, COLOR VERDE	1,200.00
5131055	TRAJE CON CHALECO, CAPA Y PANTALON ESTAMPADO DE LA VIRGEN, COLOR VERDE	1,200.00
5131055	TRAJE CON CHALECO, CAPA Y PANTALON ESTAMPADO DE LA VIRGEN, COLOR VERDE	1,200.00
5131055	TRAJE CON CHALECO, CAPA Y PANTALON ESTAMPADO DE LA VIRGEN, COLOR VERDE	1,200.00
5131055	TRAJE CON CHALECO, CAPA Y PANTALON ESTAMPADO DE LA VIRGEN, COLOR VERDE	1,200.00
5131055	CAMISA DE HOMBRE DE COLOR ROJO CUELLO TIPO MAU.	380.00
5131055	CAMISA DE HOMBRE DE COLOR ROJO CUELLO TIPO MAU.	380.00
5131055	CAMISA DE HOMBRE DE COLOR ROJO, CUELLO TIPO MAU.	380.00
5131055	CAMISA DE HOMBRE DE COLOR ROJO CUELLO TIPO MAU.	380.00

001858

MUNICIPIO DE ZINAPECUARO MICHOACAN  
RELACION DE BIENES QUE COMPONEN EL PATRIMONIO  
CUENTA PUBLICA ANUAL DE 2021

CÓDIGO	DESCRIPCION DEL BIEN	VALOR EN LIBROS
5131055	CAMISA DE HOMBRE DE COLOR ROJO CUELLO TIPO MAU.	380.00
5131055	CAMISA DE HOMBRE DE COLOR ROJO CUELLO TIPO MAU.	380.00
5131055	BLUSA VERDE AQUA CON FLORES, MANGA CORTA.	390.00
5131055	BLUSA VERDE AQUA CON FLORES, MANGA CORTA.	390.00
5131055	BLUSA VERDE AQUA CON FLORES, MANGA CORTA.	390.00
5131055	BLUSA VERDE AQUA CON FLORES, MANGA CORTA.	390.00
5131055	BLUSA VERDE AQUA CON FLORES, MANGA CORTA.	390.00
5131055	BLUSA VERDE AQUA CON FLORES, MANGA CORTA.	390.00
5131055	BLUSA BLANCA ESTILO HUETAMO.	390.00
5131055	VESTUARIO DE CHIHUAHUA COLOR GUINDA CON BLANCO.	1,800.00
5131055	VESTUARIO DE CHIHUAHUA COLOR GUINDA CON BLANCO.	1,800.00
5131055	VESTUARIO DE CHIHUAHUA COLOR GUINDA CON BLANCO.	1,800.00
5131054	FALDA DE JALISCO COLOR GUINDA.	350.00
5131054	GUAYABERA COLOR BLANCA, TALLA (40), MANGA LARGA.	350.00
5131054	FALDA DE MANTA CON ENCAJE CAFE.	350.00
5131055	TRAJE ROJO CON LISTON DE COLORES Y CAPA	1,350.00
5131055	TRAJE ROJO CON LISTON DE COLORES Y CAPA	1,350.00
5131055	TRAJE ROJO CON LISTON DE COLORES Y CAPA	1,350.00
5131055	TRAJE ROJO CON LISTON DE COLORES Y CAPA	1,350.00
5131055	TRAJE ROJO CON LISTON DE COLORES Y CAPA	1,350.00
5131055	TRAJE ROJO CON LISTON DE COLORES Y CAPA	1,350.00
5131055	TRAJE ROJO CON LISTON DE COLORES Y CAPA	1,350.00
5131055	TRAJE DE BLUSA Y FALDA BLANCA CON ENCAJE ROJO	890.00
5131055	CHALECO NEGRO CON EL FRENTE DE COLORES.	580.00
5131055	CHALECO NEGRO CON EL FRENTE DE COLORES.	580.00
5131055	CHALECO NEGRO CON EL FRENTE DE COLORES.	580.00
5131055	CHALECO NEGRO CON EL FRENTE DE COLORES.	580.00
5131055	CHALECO NEGRO CON EL FRENTE DE COLORES.	580.00
5131055	CHALECO NEGRO CON EL FRENTE DE COLORES.	580.00
5131055	CHALECO NEGRO CON EL FRENTE DE COLORES.	580.00
5131055	TRAJE DE COLORES BOLEADO	970.00
5131055	TRAJE DE COLORES BOLEADO	970.00
5131055	TRAJE DE COLORES BOLEADO	970.00
5131055	TRAJE DE COLORES BOLEADO	970.00
5131054	FALDA AZUL CON ROJO	480.00
5131055	BLUSA DE MUJER, COLOR ROJO	560.00
5131055	BLUSA DE MUJER, COLOR ROJO	560.00
5131055	BLUSA DE MUJER, COLOR ROJO	560.00
5131055	REBOSO BLANCO.	150.00
5131055	CAPA NEGRA DE TERGAL, NEGRA CON AMARILLO (ESTUDIANTE).	420.00
5131055	FALDA NEGRA DE SATIN	360.00
5131055	FALDA NEGRA DE SATIN	360.00
5131055	FALDA NEGRA DE SATIN	360.00
5131055	FALDA AZUL DE SATIN	360.00
5131054	FALDA ROJA CON ENCAJE BLANCO.	370.00
5131054	FALDA ROJA CON ENCAJE BLANCO.	370.00
5131054	FALDA ROJA CON ENCAJE BLANCO.	370.00
5131054	FALDA ROJA CON ENCAJE BLANCO.	370.00
5131055	CHAMARRA CAFÉ BARBAS COLOR CHEDRON.	990.00
5131055	RED DE PESCADOR	420.00
5111013	ESTANTE DE MADERA EMPOTRADO EN LA PARED.	1,600.00
5151025	MOUSE MARCA K-MEX, NEGRO CON GRIS.	210.00
5111026	SILLA DE PLASTICO COLOR GRIS.	150.00
5111026	SILLA DE PLASTICO COLOR GRIS.	150.00
5111026	SILLA DE PLASTICO COLOR GRIS.	150.00
5111026	SILLA DE PLASTICO COLOR GRIS.	150.00
5211004	DECK DE UN SISTEMA AUTOMATICO DE TRES MONITORES	5,800.00
5151010	MULTIFUNCIONAL EPSON ECO TANK L3130	4,315.00
5151010	MULTIFUNCIONAL EPSON ECO TANK L3130	4,315.00
5151030	CHECADOR DE HUELLA COLOR NEGRO/3000 REGISTROS ZKT-ECO.	5,938.00
5211011	PANTALLA GRANDE COLOR NEGRO, MARCA ATVIO. (SIST.AUTOMATICO)	4,060.00
5211011	PANTALLA GRANDE COLOR NEGRO, MARCA ATVIO. (SIST. AUTOMATICO)	4,060.00
5211011	PANTALLA GRANDE COLOR NEGRO, MARCA ATVIO. (SIST.AUTOMATICO)	4,060.00

001859

MUNICIPIO DE ZINAPECUARO MICHOACAN  
RELACION DE BIENES QUE COMPONEN EL PATRIMONIO  
CUENTA PUBLICA ANUAL DE 2021

CÓDIGO	DESCRIPCION DEL BIEN	VALOR EN LIBROS
5631025	ESCALERA DE 28 PELDAÑOS DE FIBRA DE VIDRIO.	7,543.00
5631025	ESCALERA DE 28 PELDAÑOS DE FIBRA DE VIDRIO.	7,543.00
5631025	ESCALERA DE 28 PELDAÑOS DE FIBRA DE VIDRIO.	7,543.00
5631025	ESCALERA DE FIBRA DE VIDRIO DE 24 PELDAÑOS.	5,790.01
5661004	INDICADOR DE VOLTAJE SIN CONTACTO MCA KLEIN (AMARILLO CON NEGRO).	477.00
5661004	INDICADOR DE VOLTAJE SIN CONTACTO MCA KLEIN TOOLS.	477.00
5661004	INDICADOR DE VOLTAJE SIN CONTACTO MCA KLEIN	477.00
5661004	INDICADOR DE VOLTAJE SIN CONTACTO MCA KLEIN	477.00
5661004	INDICADOR DE VOLTAJE SIN CONTACTO MCA KLEIN	477.01
5661004	INDICADOR DE VOLTAJE SIN CONTACTO MCA KLEIN	477.01
5661005	PINZAS PARA ELECTRICISTA 9" CLASICAS MCA. TULMEX	380.00
5661005	PINZAS PARA ELECTRICISTA 9" CLASICAS MCA. TULMEX	380.00
5661005	PINZAS PARA ELECTRICISTA 9" CLASICAS MCA. TULMEX	380.00
5661005	PINZAS PARA ELECTRICISTA 9" CLASICAS MCA. TULMEX (AZULES MARINO).	380.00
5661005	PINZAS PARA ELECTRICISTA 9" CLASICAS MCA. TULMEX	380.00
5661005	PINZAS PARA ELECTRICISTA 9" CLASICAS MCA. TULMEX	380.00
5661005	PINZAS PARA ELECTRICISTA 9" CLASICAS MCA. TULMEX (AZUL CON NEGRO).	380.00
5661005	PINZAS PARA ELECTRICISTA 9" CLASICAS MCA. TULMEX (AZUL-V)	380.00
5661005	PINZAS PARA ELECTRICISTA 9" CLASICAS MCA. TULMEX (AZUL-V)	380.00
5661005	PINZAS PARA ELECTRICISTA 9" CLASICAS MCA. TULMEX (VERDE C/NEGRO).	380.01
5661005	PINZAS PARA ELECTRICISTA 9" CLASICAS MCA. TULMEX (ROJAS).	380.01
5661005	PINZAS PARA ELECTRICISTA 9" CLASICAS MCA. TULMEX (NEGRO C/NARANJA).	380.01
5661005	PINZAS PARA ELECTRICISTA 9" CLASICAS MCA. TULMEX (NEGRA).	380.01
5661005	PINZAS PARA ELECTRICISTA 9" CLASICAS MCA. TULMEX (NEGRA).	380.01
5661005	PINZAS PARA ELECTRICISTA 9" CLASICAS MCA. TULMEX	380.01
5661005	PINZAS PARA ELECTRICISTA 9" CLASICAS MCA. TULMEX	380.01
5611004	BOMBA PARA AGUA PERIFERICA 1/2 HP	794.98
5611017	CORTASETOS DE GASOLINA 26 CC"	3,250.00
5611017	CORTASETOS DE GASOLINA 26 CC"	3,250.00
5671023	DESBROZADORA DE GASOLINA 63 CC	4,950.00
5671023	DESBROZADORA DE GASOLINA 63 CC	4,950.00
5611018	PODADORA CON MOTOR A GASOLINA 6HP DE 22"	5,355.00
5611018	PODADORA CON MOTOR A GASOLINA 6HP DE 22"	5,355.00
5611018	PODADORA CON MOTOR A GASOLINA 6HP DE 22"	5,355.00
5611018	PODADORA CON MOTOR A GASOLINA 6HP DE 22"	5,355.00
5151002	GHIA COMPAGNO SLIM INTEL CORE I5 7400 QUAD CORE	19,997.96
5151009	GHIA MONITOR LED MG2016 19.5 WS HD NEGRO VGA.	3,087.90
5151006	IMPRESORA EPSON L-4150, COLOR NEGRO MULTIFUNCIONAL	4,399.00
5151006	IMPRESORA, COLOR GRIS, MARCA SAMSUNG XPRESS SL-M2020 (N/S:074FB8GG7B010KV)	1,349.99
5151010	MULTIFUNCIONAL HP 2135	1,100.02
5151010	MULTIFUNCIONAL SAMSUNG4072D (N/S:CNB1L5Y1K7)	5,299.99
5111012	ESCRITORIO CON 2 SILLAS Y 2 SILLONES, COLOR CAFE CON NEGRO.	25,000.00
5121012	UN SOFA CAMA FORRADO EN TELA COLOR BEIGE Y VINIL COLOR CHOCOLATE. ESTANCIA PARA	15,080.00
5671024	DESBROZADORA STIHL FS120 2.2. HP CON ARNES CABEZAL Y DISCO	6,780.00
5671024	DESBROZADORA STIHL FS120 2.2. HP CON ARNES CABEZAL Y DISCO	6,780.00
5611017	CORTASETOS STIHL HS 45	5,924.01
5151013	LAPTOP IDEA PAD 330S 17 DE 15.6" CORE I7 INTEL HD MEMORIA 4GB+INTE OPTANE 16GB	16,999.82
5151019	OPS ESCANER HP SCANJET PRO 3000 S3, COLOR BLANCO, (N/S: SN934B309B)	7,589.94
5151019	OPS ESCANER HP SCANJET PRO 3000 S3, COLOR BLANCO (N/S: CN92CD305Y).	7,589.94
5151010	IMPRESORA MULTIFUNCION EPSON ECOTANK L5190, INY. TINTA (N/S: X5NQ023825 ).	5,399.99
5151010	IMPRESORA MULTIFUNCION EPSON ECOTANK L5190, INY. TINTA (N/S: X5NQ023844 )	5,399.99
5151010	IMPRESORA MULTIFUNCION EPSON ECOTANK L5190, INY. DE TINTA, (N/S: X5NQ023851).	5,399.99
5151010	IMPRESORA MULTIFUNCION EPSON ECOTANK L5190, INY. DE TINTA (N/S: X5NQ023855).	5,399.99
5151010	IMPRESORA MULTIFUNCION EPSON ECOTANK L5190, INYECCION DE TINTA, 10 PPM, 5760 X 1	5,400.00
5151010	IMPRESORA MULTIFUNCIONAL,COLOR NEGRO, MARCA EPSON ECOTANK L5190,COLOR NEGRO, INY	5,400.00
5151010	IMPRESORA MULTIFUNCION EPSON ECOTANK L5190, INYECCION DE TINTA, 10 PPM, 5760 X 1	5,400.00
5151010	IMPRESORA MULTIFUNCION EPSON ECOTANK L5190, INY. DE TINTA (X5NQ023821)	5,400.00
5151010	IMPRESORA MULTIFUNCION EPSON ECOTANK L5190, INYECCION DE TINTA, (N/S: X5NQ023842	5,400.00
5151010	IMPRESORA MULTIFUNCION EPSON ECOTANK L5190, INYECCION DE TINTA, (N/S: X5NQ023338	5,400.00
5151010	IMPRESORA MULTIFUNCION EPSON ECOTANK L5190, INYECCION DE TINTA, 10 PPM, (N/S: X5	5,400.00
5151010	IMPRESORA MULTIFUNCION EPSON ECOTANK L5190, INYECCION DE TINTA, 10 PPM, 5760 X 1	5,400.00
5151010	IMPRESORA MULTIFUNCION EPSON ECOTANK L5190, INYECCION DE TINTA, 10 PPM, 5760 X 1	5,400.00

001860



MUNICIPIO DE ZINAPECUARO MICHOACAN  
RELACION DE BIENES QUE COMPONEN EL PATRIMONIO

CUENTA PUBLICA ANUAL DE 2021

CÓDIGO	DESCRIPCION DEL BIEN	VALOR EN LIBROS
5131052	VASJA EN PRIMER ETAPA CON ESTRIADO DIAGONAL EN EL CUERPO Y ESTRIADO ROMBOIDAL E	0.00
5131052	FLORERO EN PRIMERA ETAPA CON TRES FLORES Y PAISAJE DE MONTAÑAS.	0.00
5131052	VASJA EN PRIMER ETAPA CON SURCADO INTERIOR Y ESTRIADO EXTERIOR EN CIRCULO, CARA	0.00
5131052	VASJA OVALADA EN PRIMERA ETAPA CON INTERIOR ESTRIADO DE MARIPOSA Y EXTERIOR EST	0.00
5131052	VASJA EN PRIMER ETAPA CON ESTRIADO EXTERIOR ZIGZAG Y CON PUNTOS.	0.00
5131052	VASJA EN PRIMERA ETAPA CON SURCADO INTERIOR Y ESTRIADO EXTERIOR CON RAYAS VERTI	0.00
5131052	VASJA SURCADO INTERIOR EN PRIMER ETAPA Y ESTRIADO EXTERIOR CON PECES Y FLORES.	0.00
5131052	VASJA EN PRIMER ETAPA CON SURCADO INTERIOR Y ESTRIADO EXTERIOR CON CÍRCULOS Y R	0.00
5131049	APUNTES SOBRE EL MOVIMIENTO OBRERO CAMPESINO.	200.00
5131049	NUEVA LEGISLACIÓN AGRARIA. REGLAMENTO DE LA LEY AGRARIA EN MATERIA DE CERTIFICAC	200.00
5131049	LEGISLACIÓN AGRARIA (1997).	200.00
5131049	LOS SERVICIOS DE LA PROCURADURIA AGRARIA (HISTORIAS DE CAMPO 1).	200.00
5131049	LEGISLACIÓN AGRARIA (1995 ERA. EDICIÓN).	200.00
5131049	HISTORIA DE TODAS LAS COSAS.	200.00
5111005	BUTACA COLOR MADERA CON BASE DE METAL NEGRA.	450.00
5131049	INSTANTÁNEAS DEL DISTANTE.	200.00
5131049	EL CONVENTO AGUSTINO (UCAREO).	200.00
5131049	LOS MONUMENTALES TORITOS DE PETATE DE TARIMBARO MICHOACAN.	200.00
5131049	EL REPOSO DEL FUEGO.	200.00
5131049	LIDERAZGO EN ACCIÓN (VALORES).	200.00
5131049	ESTUDIO DE FACTIBILIDAD PARA DETERMINAR LAS POSIBILIDADES DE UBICACIÓN DE UNA IN	200.00
5131049	LÁZARO CÁRDENAS. ICONOGRAFIA.	200.00
5111026	SILLA DE COMEDOR, COLOR NEGRO.	250.00
5111026	SILLA DE COMEDOR, COLOR NEGRO.	250.00
5131001	ACORDION DE TECLAS PARROT DE 5 REGISTRO.	2,800.00
5131056	TRICORDIO, MADERA PALO ESCRITO CON TAPA TRASERA RAYADA.	2,800.00
5131022	MANDOLINA.	2,500.00
5131057	GUIRO COLOR MADERA.	350.00
5131057	GUIRO COLOR MADERA.	350.00
5131058	PAR DE CLAVES, COLOR CAFÉ OSCURO.	400.00
5131059	MARACA SONAJA COLOR CAFÉ. (SHEKERE).	350.00
5111006	CABALLETE COLOR MADERA.	450.00
5211010	PANTALLA BLANCA, PARA PROYECTOR. (DE 1.80 APROX.)	0.00
5131005	ATRIL DE METAL COLOR GRIS PARA PARTITULAR.	300.00
5111017	MESA BLANCA CON PATAS DE METAL MARCA FTT, 2.5 MTS. APROX.	0.00
5191015	ESPEJO GRANDE CON MARCO DE COLOR CAFÉ. (SALÓN DE BAILE)	0.00
5111024	REPISA CHICA DE MADERA, COLOR CAFE, PARA TELEFONO.	0.00
5131050	RECONOCIMIENTO "MIL CONFERENCIAS, UNA HISTORIA QUE CONTAR".	0.00
5211020	BOCINAS COLOR NEGRO, MARCA FUSSION ACUSTIC 600 W P.M.PU 15"	0.00
5121015	MUEBLE DE MADERA CON 20 ENTREPAÑOS (PINTURA).	0.00
5111017	MESA PLEGABLE BLANCA CON PATAS NEGRA DE TAMAÑO PEQUEÑO.	0.00
5111012	ESCRITORIO DE METAL 2 CAJONES ACABADO TIPO MADERA.	0.00
5151013	LAPTOP MARCA LEVONO B490, COLOR NEGRO. (WB12609039).	0.00
5151013	LAPTOP MARCA LEVONO B490, COLOR NEGRO. (WB12609039).	0.00
5631025	ESCALERA DE ONCE PELDAÑOS.	0.00
5631025	ESCALERA DE EXTENSIÓN, VEINTIOCHO PELDAÑOS.	0.00
5611018	MAQUINA PODADORA MARCA TRUPER 18, MOTOR 139 CM3, 4HP.	0.00
5111031	MODULO DE TURISMO.	0.00
5151006	IMPRESORA MARCA HP DESKJET 3050 ("X5NQ023821")	0.00
5151009	MONITOR NEGRO MARCA GHIA (50885G-211000918)	0.00
5151026	TECLADO COLOR NEGRO, MARCA GHIA (GAC-004-T).	0.00
5151002	C.P.U. COLOR NEGRO MARCA GHIA (XYDMF0203190K1436) S/N:367235.	0.00
5151025	MOUSE COLOR NEGRO (SIN MARCA VISIBLE)	0.00
5151021	TK-LINK COLOR NEGRO, MARCA HUAWEL(2153033531A554005886)	0.00
5651009	TELEFONO COLOR BLANCO, MARCA PANASONIC.	0.00
5631031	TEMPLATE PARA EVENTOS CIVICOS, COLOR MADERA DE APROX. 8X11 MTS.	0.00
5631005	BOMBA PARA SUCCIÓN DE AGUA, MARCA TRUPER.	0.00
5671003	ESMERIL MARCA TRUPER.	0.00
5671019	ELEVADORES DE METAL.	0.00
5621010	TANQUE TINACO PARA AGUA DE 750 LITROS.	0.00
5151003	ALL IN ONE LENOVO BLANCA MONITOR (N/S:CS05081902) TECLADO (50706681), MOUSE (	0.00
5151003	ALL IN ONE LENOVO BLANCA, MONITOR (N/S: CS02602486), TECLADO (5050384), MOUSE (N	0.00

001862

**MUNICIPIO DE ZINAPECUARO MICHOACAN**  
**RELACION DE BIENES QUE COMPONEN EL PATRIMONIO**  
**CUENTA PUBLICA ANUAL DE 2021**

CÓDIGO	DESCRIPCION DEL BIEN	VALOR EN LIBROS
5631025	ESCALERA DE TIJERA DE 16 PELDAÑOS.	0.00
5631025	ESCALERA DE EXTENSION 12 PELDAÑOS.	0.00
5111027	SILLON DE VINIL CON CODERAS Y RUEDAS. (CON CUADROS DE DISEÑO).	0.00
5311002	DEFIBRILADOR LIFEPAK 500.	16,356.00
5311016	MONITOR ZOLL M. TO8B98945	23,084.00
5411004	TRANSPORTE TIPO AMBULANCIA, MARCA FORD, MOD. E350, AÑO 2011 (N/S: 1FDWE3F52BDA28	480,240.00
5411004	CAMIONETA FORD RANGER CREW CAB 4X2L XL MOD. 2020 (N/S: AFAHR8CA7LP111064)	383,539.00
5411004	CAMIONETA FORD RANGER CREW CAB 4X2 XL MOD. 2020 (N/S: AFAHR8CA7LP111100).	383,539.00
5411004	CAMIONETA FORD RANGER CREW CAB. 4X2 XL MOD. 2020 (N/S: AFAHR8CA6LP110293).	383,539.00
5151002	C.P.U. MARCA LENOVO, COLOR NEGRO (N/S:1510OCT02900MJ0202Q9).	0.00
5151004	DISCO DURO MARCA TOSHIBA, COLOR NEGRO (9SET9TYT1BB).	0.00
5151026	TECLADO MARCA ACTECK, COLOR NEGRO. ( SIN NUMERO DE SERIE VISIBLE).	0.00
5111001	ANAQUEL DE 5 NIVELES COLOR PLATA.	0.00
5191019	GUIÑOTINA MARCA ACCO BRANS MODELO 3016C (D443294).	0.00
5111027	SILLON GUINDA C/BASE Y CON RUEDAS.	0.00
5111026	SILLA GIRATORIA COLOR NEGRO (SIN RESPALDO).	0.00
5191037	ENMICADORA 9PULG. FRIO/CALIENTE PURPLE.	1,800.00
5291007	DVR DAHUA TECHNOLOGY 16 CANALES XVR1B16.	1,780.00
5151003	LENOVO ALL IN ONE 310-20IAP, COLOR BLANCA (MONITOR N/S: YJ007HY4), TECLADO (N/S:	10,500.00
5151031	EQUIPO DE COMPUTO ENSAMBLADO V194, 18.5"	6,500.00
5151031	EQUIPO DE COMPUTO ENSAMBLADO V194, 18.5"	6,500.00
5151031	EQUIPO DE COMPUTO ENSAMBLADO V194, 18.5"	6,500.00
5151031	EQUIPO DE COMPUTO ENSAMBLADO V194, 18.5"	6,500.00
5151031	EQUIPO DE COMPUTO ENSAMBLADO V194, 18.5"	6,500.00
5151003	ALL IN ONE LENOVO BLANCA MONITOR (N/S:CS02632080),TECLADO (50513425), MOUSE (1	0.00
5151003	ALL IN ONE LENOVO BLANCA MONITOR (N/S:CS02428583),TECLADO (50529107), MOUSE (1	0.00
5111017	MESA DE MANERA 2 NIVELES COLOR CAFÉ CLARO.	0.00
5151018	D-LINK , COLOR BEIGE	0.00
5151015	REGULADOR DE VOLTAJE, MARCA PROTEKTOR, COLOR NEGRO. (8 CONECTORES).	0.00
5651009	TELEFONO MARCA NAKAZAKI, COLOR NEGRO. (G915834007842).	0.00
5131015	CUADRO MIGUEL HIDALGO Y COSTILLA.	0.00
5151025	MOUSE MARCA NACEB MNA-11ZN-	0.00
5151009	MONITOR MARCA COMPAQ, COLOR NEGRO. (N/S: 3CQ93943Q7).	0.00
5151025	MOUSE MARCA ACTECK, COLOR NEGRO (N/S: 231051008379).	0.00
5151002	C.P.U. MARCA ACTIVE COOL, COLOR NEGRO (N/S:940233010894).	0.00
5151026	TECLADO MARCA ONE, COLOR NEGRO (N/S: ERM803S20161001309).	0.00
5151006	IMPRESORA SAMSUNG XPRESS M2020, COLOR GRIS (N/S: 074FB8GJ5B039YE).	0.00
5151002	C.P.U. MARCA EVOTEC, COLOR NEGRO (N/S: 047030004014).	0.00
5151009	MONITOR MARCA LG, COLOR NEGRO (N/S: 704NYMX45883).	0.00
5151006	IMPRESORA MARCA SAMSUNG XPRESS M202, COLO GRIS. (N/S:074FB8GCA01QWJ).	0.00
5151026	TECLADO MARCA COMPAQ, COLOR NEGRO (N/S:FF844000DL).	0.00
5151025	MOUSE MARCA GENIUS, COLOR NEGRO(N/S:14608560980).	0.00
5651009	TELEFONO INALAMBRICO, MARCA PANASONIC MOD. KX-TGB210ME (N/S: 4GCCA001698).	0.00
5151026	TECLADO USB COLOR NEGRO, MOD. 18-8354, MARCA GREEN LEAF. (SIN N/S VISIBLE)	0.00
5151025	MOUSE COLOR NEGRO, MARCA GREEN LEFT MOD. 18-8354 (SIN N/S VISIBLE).	0.00
5151006	IMPRESORA COLOR NEGRO MARCA HP LASERJET M1132 MFP (N/S: CNJ8F4YFJF).	0.00
5151006	IMPRESORA COLOR NEGRO, MARCA HP DESKJET 3050 (N/S: CN1AE443G7).	0.00
5111017	MESA DE MADERA, COLOR BLANCA, DE DOS NIVELES, TAM. PEQ.	680.00
5111017	MESA DE MADERA DE 2 PELDAÑOS, COLOR CAFE OSCURO.	0.00
5111001	ANAQUEL DE METAL COLOR GRIS, CON 5 NIVELES.	0.00
5111001	ANAQUEL DE METAL COLOR GRIS, CON 5 NIVELES.	0.00
5111001	ANAQUEL DE METAL COLOR GRIS, CON 5 NIVELES.	0.00
5111001	ANAQUEL DE METAL COLOR GRIS, CON 5 NIVELES.	0.00
5111001	ANAQUEL DE METAL COLOR GRIS, CON 5 NIVELES.	0.00
5111001	ANAQUEL DE METAL COLOR GRIS, CON 5 NIVELES.	0.00
5111002	ARCHIVERO DE ESTRUCTURA DE ACERO DE ALTA RESISTENCIA.	0.00
5111002	ARCHIVERO DE ESTRUCTURA DE ACERO DE ALTA RESISTENCIA.	0.00
5111002	ARCHIVERO DE ESTRUCTURA DE ACERO DE ALTA RESISTENCIA.	0.00
5111002	ARCHIVERO DE ESTRUCTURA DE ACERO DE ALTA RESISTENCIA.	0.00
5111002	ARCHIVERO DE ESTRUCTURA DE ACERO DE ALTA RESISTENCIA.	0.00
5111002	ARCHIVERO DE ESTRUCTURA DE ACERO DE ALTA RESISTENCIA.	0.00
5111002	ARCHIVERO DE ESTRUCTURA DE ACERO DE ALTA RESISTENCIA.	0.00
5191017	COPIADORA RICOH MP 4002 (ALMACEN).	0.00

001863

61,200.00

**MUNICIPIO DE ZINAPECUARO MICHOACAN**  
**RELACION DE BIENES QUE COMPONEN EL PATRIMONIO**  
**CUENTA PUBLICA ANUAL DE 2021**

CÓDIGO	DESCRIPCION DEL BIEN	VALOR EN LIBROS
5151006	IMPRESORA MULTIFUNCIONAL HP LASERJET PRO M227DW LASER COLOR BLANCA, (N/S: VNG3L	7,896.00
5111026	SILLA EJECUTIVA BETEL (URZ).	1,950.00
5111012	ESCRITORIO EJECUTIVO "U" (URZ)	8,000.00
5291003	PINTARRON BLANCO REFORZADO 120X240. (URZ).	2,800.00
5111027	SILLON, MODULO DE 3 PLAZAS TIPO AEROPUERTO, COLOR GRIS (URZ).	5,500.00
5151003	ALL IN ONE LENOVO BLANCA MONITOR (N/S: YJ007HY4), TECLADO (N/S:7808373), MOUSE (	10,000.00
5111001	ANAQUEL DE METAL, COLOR GRIS CON 5 NIVELES.	0.00
5151006	IMPRESORA MARCA SAMSUNG XPRESS M2020, COLOR GRIS (N/S:074FB8GH9E00F4A).	1,800.00
5111017	MESA DUNA PLEGABLE, COLOR BLANCA 1X1.50 APROX.	950.00
5651009	TELEFONO ALAMBRICO, MARCA PANASONIC COLOR BLANCO.	480.00
5111003	BANCA DE METAL Y MADERA COLOR BLANCO, TAM. MEDIANO.	0.00
5111003	BANCA DE METAL Y MADERA COLOR BLANCO, TAM. MEDIANO.	0.00
5111003	BANCA DE METAL Y MADERA, COLOR BLANCO TAM. GRANDE.	0.00
5111003	BANCA DE METAL Y MADERA, COLOR BLANCO TAM. GRANDE.	0.00
5691001	EXTINTOR MARCA EXTOM COLOR ROJO BOTE AZUL C/TAPA NEGRA.	0.00
5691001	EXTINTOR MARCA EXTOM COLOR ROJO BOTE AZUL C/TAPA NEGRA.	0.00
5691001	EXTINTOR MARCA EXTOM COLOR ROJO BOTE AZUL C/TAPA NEGRA.	0.00
5691001	EXTINTOR MARCA EXTOM.	0.00
5691001	EXTINTOR MARCA EXTOM.	0.00
5151026	TECLADO NEGRO KMEX (N/S:01508G221059).	280.00
5111012	ESCRITORIO DE METAL, COLOR GRIS, CON 2 DOS CAJONES Y ACABADO TIPO MADERA.	4,700.00
5151018	ROUTER COLOR NEGRO CON 2 ANTENAS MARCA HUAWEL (32439724).	250.00
5111024	REPISA DE MADERA CON BASE DE FIERRO COLOR CAFE CLARO DE 2.5 MTS. APROX.	450.00
5111024	REPISA DE MADERA CON BASE DE FIERRO COLOR CAFE CLARO DE 2.5 MTS. APROX.	450.00
5151015	REGULADOR KOBLENZ, COLOR NEGRO CON 6 CONECTORES.	420.00
5151026	TECLADO GHIA, COLOR NEGRO MOD. KM-1782.	320.00
5151025	MOUSE MARCA EASY, COLOR NEGRO CON GRIS (N/S: L435993339).	240.00
5651009	TELÉFONO ALAMBRICO MARCA SELECT SOUND, COLOR NEGRO.	380.00
5151009	MONITOR COMPAQ COLOR NEGRO (N/S: CNN8020SG4).	1,200.00
5151002	C.P.U. COMPAQ COLOR NEGRO CON GRIS (N/S: MXX911087G).	800.00
5151025	MOUSE COMPAQ COLOR NEGRO (N/S: NV.).	230.00
5151026	TECLADO COLOR NEGRO SIN MARCA Y NUM. SERIE VISIBLE.	270.00
5151006	IMPRESORA SAMSUNG XPRESS M2020, COLOR GRIS. (REG. IND.) (N/S:074FB8GJ5B03AYW).	5,000.00
5151026	TECLADO HP, COLOR GRIS (N/S:BF625011051), (REG. C.).	280.00
5321002	BASCULA DIGITAL DE LUJO INSHAPE (REG. IND.).	479.00
5321003	MONITOR DE PRESIÓN OMRON DIGITAL, COLOR BLANCO (REG.IND.). (201508058332G).	485.00
5321017	GLUCOMETRO ACCU-CHECK (N/S: 55307775214), (REG. IND.).	485.00
5151006	IMPRESORA SAMSUNG XPRESS M2020, COLOR GRIS (REG.M.) (N/S:074FB8GH6A01QP).	5,000.00
5111024	REPISA COLOR CAOBA DE 1.5 MTS. APROX. (REG. M.).	800.00
5111024	REPISA COLOR CAOBA DE 1.5 MTS. APROX. (REG. M.).	800.00
5651009	TELEFONO ALAMBRICO, COLOR GRIS, LADA (REG. M.).	350.00
5151015	REGULADOR DE VOLTAJE SMARBITT, (REG. P.R.I.). COLOR NEGRO 4 CONTACTOS (SW21537Q1	380.00
5151006	IMPRESORA SAMSUNG XPRESS M2020, (REG. P.R.I.),COLOR GRIS. (N/S:074FB80G8A01QLB).	5,000.00
5151018	ROUTER STEREN P022077, COLOR NEGRO, 5 CONECTORES (REG. P.R.I.).	950.00
5411010	TRACTOR MARCA MASSEY FERGUSON MODELO 890-4WD CABINADO CON MOTOR PERKINS DIESEL	700,000.00
5631033	EQUIPO DE NIVELACIÓN SISTEMA PA, CON RECEPTOR LR2L SISTEMA PA, CB2MTQ. CAJA DE C	226,086.00
5631034	ESCREPA NIVELADORA DE 12"	120,000.00
5151026	TECLADO MARCA KMEX, COLOR NEGRO. (N/S: 012010000278).	290.00
5151025	MOUSE MARCA HP COLOR NEGRO. (N/S: FCYRVOA99W45KKM).	250.00
5151001	BOCINAS PERFECT CHOICE NEGRAS/GRIS (N/S: 00080120).	320.00
5151021	TP-LINK COLOR NEGRO DE 16 PUERTOS.	550.00
5151010	IMPRESORA HP LASERJET M1132MFP, COLOR NEGRO (N/S: CNG9D2LRPD).	4,200.00
5151011	NO BREAK UPC, COLOR NEGRO 6 CONECTORES.	410.00
5151002	C.P.U. COLOR OXFORD (S/N: 00002799) APOYO AL MIGRANTE.	0.00
5651009	TELEFONO INALAMBRICO PANASONIC COLOR NEGRO CON GRIS.	280.00
5151009	MONITOR SAMSUNG (N/S: 02C5HCKFA03754B)	2,700.00
5151025	MOUSE MARCA COMPAQ, COLOR NEGRO. (N/S: PO4080011338)	215.00
5111012	ESCRITORIO DE METAL CON 4 CAJONES ACABADO TIPO MADERA. (OFICIO).	800.00
5151025	MOUSE ATECH COLOR GRIS. (N/S: )	210.00
5151010	IMPRESORA MULTIFUNCIONAL BROTHER LASER MONOCROMATICO (REG. C.) (N/S: U63885C0BN3	4,489.00
5231006	DRONE DJI MAVIC MINI 1SZDH2S11211HKN	12,489.00
5411009	TRACTOCAMION MARCA MERCEDES BENZ OM368 EPA_94, TIPO L2221, MOD. 1997 COLOR BLANC	200,000.00

001862



**MUNICIPIO DE ZINAPECUARO MICHOACAN**  
**RELACION DE BIENES QUE COMPONEN EL PATRIMONIO**  
**CUENTA PUBLICA ANUAL DE 2021**

CÓDIGO	DESCRIPCION DEL BIEN	VALOR EN LIBROS
5151006	IMPRESORA HP DESKJET INK. ADVANTAGE 2135, BLANCA/VERDE FLOURESCENTE (N/S:CN59939	1,580.00
5151006	IMPRESORA SAMSUNG XPRES M2020, COLOR GRIS (N/S: 074FB8GH2B00D4J).	5,000.00
5191031	VENTILADOR DE PISO COLOR BLANCO MARCA ZEAN.	750.00
5191031	VENTILADOR DE TORRE, COLOR NEGRO, MARCA BIONARE MODELO BDF4002AR.	2,300.00
5151009	MONITOR MARCA ACER, COLOR NEGRO (N/S: MMLXKAM001553035834225).	2,800.00
5151002	C.P.U. MARCA ACER, COLOR NEGRO (N/S: 1706952033263).	1,900.00
5151026	TECLADO ACER, COLOR NEGRO (N/S:176005109222405).	280.00
5151025	MOUSE MARCA ACER, COLOR NEGRO (N/S:1760051092224).	200.00
5151031	EQUIPO COMPLETO ACER MONITOR (N/S:MMLY6AM00154113DD38504), C.P.U. (N/S:DTSZLAL00	3,400.00
5651009	TELEFONO COLOR GRIS CON NEGRO MARCA UNIDEN.	280.00
5151015	REGULADOR NEGRO, MARCA COMPLET, OCHO CONTACTOS.	320.00
5151011	NO BREAK ISB, SOLA BASIC, MICRO SPINET 800.	850.00
5151015	REGULADOR MARCA COMPLET, COLOR NEGRO, OCHO CONTACTOS.	280.00
5151006	IMPRESORA SAMSUNG M2020, COLOR GRIS,(N/S: 074FB8GH6E029QJ)	5,000.00
5151006	IMPRESORA EPSON L3150, COLOR NEGRO (N/S: X7GP311139*).	4,590.00
5111024	REPISA DE MADERA DE 1 MTS. APROX., DE COLOR CAFE CLARO (DIRECCION).	620.00
5111024	REPISA DE MADERA DE 1 MTS. APROX., DE COLOR CAFE CLARO (DIRECCION).	620.00
5111026	SILLA ACOGINADA DE ARMAZON DE METAL, COLOR NEGRO.	450.00
5191008	CAFETERA BLANCA MARCA PROSILEX.	580.00
5151009	MONITOR MARCA ACER, COLOR NEGRO ( 9 CAMARAS).	1,800.00
5151025	MOUSE SIN MARCA NI S/N. VISIBLE, COLOR NEGRO.	250.00
5151015	REGULADOR MARCA COMPLET, COLOR NEGRO, 8 CONECTORES.	480.00
5651009	TELEFONO PANASONIC, COLOR BLANCO, FORMA CILINDRICA.	1,200.00
5191014	COOLER MARCA ASPIX, COLOR BLANCO.	850.00
5111026	SILLA PEGABLE DE PLASTICO, ARMAZON DE METAL, COLOR NEGRO.	180.00
5111026	SILLA PEGABLE DE PLASTICO, ARMAZON DE METAL, COLOR NEGRO.	180.00
5111017	MESA DE MADERA COLOR NEGRO. (COMANDANCIA).	450.00
5651009	TELEFONO ALAMBRIACO MARCA TELMEX, COLOR NEGRO.	380.00
5291007	REPETIDOR DE FRECUENCIA MARCA KENWOOD, COLOR NEGRO. (COMANDANCIA).	2,580.00
5291007	DVR MARCA @JHUA TECHNOLOGY, COLOR NEGRO.	2,450.00
5151009	MONITOR MARCA LG, COLOR NEGRO. (N/S:901NTYTBT890).	800.00
5151026	TECLADO PERFECT CHOICE, COLOR NEGRO (N/S: L534200956)	280.00
5511022	CHALECO POLICIACO COLOR NEGRO.	650.00
5511022	CHALECO POLICIACO COLOR NEGRO.	650.00
5511022	CHALECO POLICIACO COLOR NEGRO.	650.00
5511022	CHALECO POLICIACO COLOR NEGRO.	650.00
5511022	CHALECO POLICIACO COLOR NEGRO.	650.00
5111024	REPISA DE MADERA PARA RADIO BASE (COMANDANCIA).	1,200.00
5111024	BASE DE 2 ESTRUCTURAS CON MADERA.	1,900.00
5651008	RADIO MATRA COLOR NEGRO. (COMODATO).	3,500.00
5291007	DVR COLOR NEGRO (8 CAMARAS).	2,380.00
5151009	MONITOR MARCA ACER, COLOR NEGRO. ( EN CAMARAS).	850.00
5651005	FUENTE DE PODER MARCA ASTRON 12 AMPERES.	1,850.00
5651005	FUENTE DE PODER MARCA ASTRON 11 AMPERES.	1,850.00
5651005	FUENTE DE PODER MARCA ASTRON 11 AMPERES.	1,850.00
5111024	REPISA CON CRISTAL.	420.00
5111012	ESCRITORIO CON DOS CAJONES DE COLOR VERDE.	2,000.00
5151031	MONITOR ACER V206HQL, COLOR NEGRO (N/S: MMLXKAM00155302F534225), TECLADO NACEB,	5,600.00
5191016	ESTUFA MARCA FRAGA, COLOR AZUL DE CUATRO QUEMADORES.	2,800.00
5191020	HORNO DE MICROONDAS, MARCA DAEWOO, COLOR GRIS.	1,900.00
5191029	REFRIGERADOR MARCA MABE, COLOR BLANCO.	8,500.00
5111026	SILLA PLEGABLES DE PLASTICO, ARMAZON DE METAL, COLOR NEGRO.	180.00
5111026	SILLA PLEGABLES DE PLASTICO, ARMAZON DE METAL, COLOR NEGRO.	180.00
5111026	SILLA PLEGABLES DE PLASTICO, ARMAZON DE METAL, COLOR NEGRO.	180.00
5111026	SILLA PLEGABLES DE PLASTICO, ARMAZON DE METAL, COLOR NEGRO.	180.00
5111026	SILLA PLEGABLES DE PLASTICO, ARMAZON DE METAL, COLOR NEGRO.	180.00
5111026	SILLA PLEGABLES DE PLASTICO, ARMAZON DE METAL, COLOR NEGRO.	180.00
5111026	SILLA DE COMEDOR DE COLORES, ESTRUCTURA DE METAL NEGRA.	750.00
5111026	SILLA DE COMEDOR DE COLORES, ESTRUCTURA DE METAL NEGRA.	750.00
5111026	SILLA DE COMEDOR DE COLORES, ESTRUCTURA DE METAL NEGRA.	750.00
5111026	SILLA DE COMEDOR DE COLORES, ESTRUCTURA DE METAL NEGRA.	750.00
5111026	SILLA DE COMEDOR DE COLORES, ESTRUCTURA DE METAL NEGRA.	750.00

001866



**MUNICIPIO DE ZINAPECUARO MICHOACAN**  
**RELACION DE BIENES QUE COMPONEN EL PATRIMONIO**  
**CUENTA PUBLICA ANUAL DE 2021**

CÓDIGO	DESCRIPCION DEL BIEN	VALOR EN LIBROS
5191007	CAJON PARA DINERO CON SEGURIDAD, COLOR NEGRO.	900.00
5191007	CAJON PARA DINERO CON SEGURIDAD, COLOR NEGRO.	900.00
5191007	CAJON PARA DINERO CON SEGURIDAD, COLOR NEGRO.	900.00
5191007	CAJON PARA DINERO CON SEGURIDAD, COLOR NEGRO.	900.00
5151015	REGULADOR MARCA SMARTTBIT 1200, COLOR NEGRO, 4 CONECTORES.	850.00
5151015	REGULADOR MARCA SMARTTBIT 1200, COLOR NEGRO, 4 CONECTORES.	850.00
5111026	SILLA EJECUTIVA, FORRADA EN TELA, GIRATORIA CON CODERAS, COLOR NEGRO.	1,800.00
5111002	ARCHIVERO DE MELAMINA DE DOS CAJONES.	2,790.00
5111002	ARCHIVERO DE MELAMINA DE DOS CAJONES.	2,790.00
5111002	ARCHIVERO DE MELAMINA DE DOS CAJONES.	2,790.00
5111002	ARCHIVERO DE MELAMINA DE DOS CAJONES.	2,790.00
5151006	IMPRESORA SAMSUNG PROXPRESS M4020MD, COLOR GRIS. (N/S:ZD7YBJEHA00005N).	2,850.00
5191031	VENTILADOR DE TORRE MARCA LASKO, COLOR GRIS CON NEGRO, MOD. 4824M.	2,300.00
5111002	ARCHIVERO DE MELAMINA DE CUATRO GAVETAS.	4,700.00
5151003	COMPUTADORA ALL IN ONE, MARCA LENOVO,COLOR BLANCA, MONITOR (N/S: 57326987), TECL	15,400.00
5151003	COMPUTADORA ALL IN ONE MARCA HP, COLOR NEGRO, MONITOR (4CE60503WG), TECLADO (N/S	10,800.00
5151015	REGULADOR DE VOLTAJE MARCA RADOX, COLOR NEGRO, 8 CONECTORES.	600.00
5151015	REGULADOR DE VOLTAJE MARCA RADOX, COLOR NEGRO, 8 CONECTORES.	600.00
5151003	COMPUTADORA ALL IN ONE, MARCA LENOVO COLOR BLANCA, MONITOR 4GB LCD (N/S: ), TECL	15,400.00
5111027	SILLON GIRATORIO DE VINIL PIEL CON CODERAS EN COLOR NEGRO.	2,800.00
5151006	IMPRESORA HP LASER, COLOR BLANCA (N/S:CNB3M6TBVW).	2,900.00
5151006	IMPRESORA MULTIFUNCIONAL MARCA HP, COLOR BLANCO CON VERDE MANZANA (N/S: CN862475	3,200.00
5651008	TELEFONO INALAMBRIICO MARCA MOTOROLA, MODELO 0500 WID, COLOR BLANCO (N/S: MOTOXTW	1,900.00
5151003	COMPUTADORA ALL IN ONE MARCA HP 205, COLOR NEGRA, MONITOR (4CE60503WF), TECLADO	10,800.00
5111024	REPISA DE MADERA DE DOS NIVELES.	1,800.00
5121020	TOMBOLA DE ACRILICO CON ESTRUCTURA DE METAL DE COLOR NEGRO.	1,200.00
5151003	ALL IN ONE LENOVO BLANCA MONITOR (S/N: CS02419080W NO MUY LEGIBLE), TECLADO (N/S	0.00
5151011	NO-BREAK TRIPRO POWER UPS SYSTEMS POWER OFFICE UPS 400.	650.00
5151006	IMPRESORA COLOR GRIS, MARCA SAMSUNG XPRESS M2020 (N/S: 074FB9GHZB00DNF).	5,000.00
5111027	SILLON DE VINIL PARA ESTANCIA DE CUATRO PERSONAS, COLOR CHOCOLATE.	1,200.00
5651002	RADIO BASE MOTOROLA EM200, COLOR NEGRO (N/S:019TJA8835).	2,800.00
5651002	RADIO BASE KENWOOD COLOR NEGRO (N/S: 70800823).	2,800.00
5651002	RADIO BASE MOTOROLA RADIUS GM300 (N/S: NO VISIBLE).	2,800.00
5651002	RADIO BASE YAESU FM TRANSCEIVER FT-2200 (N/S: NO VISIBLE)	2,800.00
5651002	RADIO BASE MARCA KEWOOD TK7626 (N/S: 20300439).	2,800.00
5191036	COLCHON PARA BASE DE CAMA INDIVIDUAL.	1,100.00
5191036	COLCHON PARA BASE DE CAMA INDIVIDUAL.	1,100.00
5191036	COLCHON PARA BASE DE CAMA INDIVIDUAL.	1,100.00
5191036	COLCHON PARA BASE DE CAMA INDIVIDUAL.	1,100.00
5191036	COLCHON PARA BASE DE CAMA INDIVIDUAL.	1,100.00
5191036	COLCHON PARA BASE DE CAMA INDIVIDUAL.	1,100.00
5191036	COLCHON PARA BASE DE CAMA INDIVIDUAL.	1,100.00
5191036	COLCHON PARA BASE DE CAMA INDIVIDUAL.	1,100.00
5191036	COLCHON PARA BASE DE CAMA INDIVIDUAL.	1,100.00
5321027	INTRUMENTAL DE CURACION (1 RIÑON PEQ., 1 RIÑOS MED., 1 CANULA YANKUER, 1 PINZA P	1,200.00
5321014	ESCUCHE DISECCION.	680.00
5111002	ARCHIVERO METALICO PEQUEÑO DE 2 PUERTAS, COLOR GRIS.	500.00
5191036	BASE TUBULAR TIPO LITERA PARA CAMA INDIVIDUAL, COLOR NEGRO.	1,800.00
5191036	BASE TUBULAR TIPO LITERA PARA CAMA INDIVIDUAL, COLOR NEGRO.	1,800.00
5191036	BASE TUBULAR TIPO LITERA PARA CAMA INDIVIDUAL, COLOR NEGRO.	1,800.00
5191036	BASE TUBULAR TIPO LITERA PARA CAMA INDIVIDUAL, COLOR NEGRO.	1,800.00
5191036	BASE DE METAL, TAMAÑO MATRIMONIAL CON CABECERA DE MADERA COLOR CAFE.	1,900.00
5121017	ROPERO DE 2 PUERTAS, 3 CAJONES, 1 PUERTA PEQUEÑA. COLOR ROJIZO.	2,500.00
5121017	ROPERO 2 PUETAS, 3 CAJONES, 1 PUERTA PEQ., DE COLOR MADERA NATURAL.	1,800.00
5321006	CAMA HOSPITALARIA, COLOR BEIGE.	5,500.00
5191036	COLCHON PARA BASE DE CAMA MATRIMONIAL.	800.00
5191036	COLCHON PARA BASE DE CAMA MATRIMONIAL.	800.00
5111016	LOCKER DE METAL DE COLOR VERDE CLARO CON CUATRO COMPARTIMIENTOS.	1,000.00
5111016	LOCKER DE METAL DE COLOR VERDE CLARO CON CUATRO COMPARTIMIENTOS.	1,000.00
5111016	LOCKER DE METAL DE COLOR VERDE CLARO CON CUATRO COMPARTIMIENTOS.	1,000.00
5191039	DETECTOR DE SISMOS (COMODATO CON EL ESTADO)	15,500.00
5321021	TANQUE PARA OXIGENO 7 TIPO M.	15,500.00
5321021	TANQUE PARA OXIGENO 7 TIPO M.	15,500.00

**001868**

**MUNICIPIO DE ZINAPECUARO MICHOACAN**  
**RELACION DE BIENES QUE COMPONEN EL PATRIMONIO**  
**CUENTA PUBLICA ANUAL DE 2021**

CÓDIGO	DESCRIPCION DEL BIEN	VALOR EN LIBROS
5321021	TANQUE PARA OXIGENO 7 TIPO M.	15,500.00
5321021	TANQUES DE OXIGENO DE 3 APROX. SIN VALVULA.	10,800.00
5611004	BOMBA DE CHARQUEO MARCA TRUPER 7 HP.	20,285.00
5111026	SILLA DE AMAZON COLOR NEGRA Y FORRO COLOR NEGRO.	750.00
5151003	ALL IN ONE HP 19.5" PAVILION 23, COLOR NEGRA CON GRIS. (SOLO MONITOR-C.P.U. N/S:	5,800.00
5111026	SILLA ESTILO COLONIAL EN COLOR NEGRO/ROJIZO.	1,200.00
5111026	SILLA ESTILO COLONIAL EN COLOR NEGRO/ROJIZO.	1,200.00
5111026	SILLA ESTILO COLONIAL EN COLOR NEGRO/ROJIZO.	1,200.00
5111026	SILLA ESTILO COLONIAL EN COLOR NEGRO/ROJIZO.	1,200.00
5111026	SILLA ESTILO COLONIAL EN COLOR NEGRO/ROJIZO.	1,200.00
5111026	SILLA ESTILO COLONIAL EN COLOR NEGRO/ROJIZO.	1,200.00
5111026	SILLA ESTILO COLONIAL EN COLOR NEGRO/ROJIZO.	1,200.00
5111026	SILLA ESTILO COLONIAL EN COLOR NEGRO/ROJIZO.	1,200.00
5111026	SILLA ESTILO COLONIAL EN COLOR NEGRO/ROJIZO.	1,200.00
5111026	SILLA ESTILO COLONIAL EN COLOR NEGRO/ROJIZO.	1,200.00
5111026	SILLA ESTILO COLONIAL EN COLOR NEGRO/ROJIZO.	1,200.00
5111026	SILLA ESTILO COLONIAL EN COLOR NEGRO/ROJIZO.	1,200.00
5111026	SILLA ESTILO COLONIAL EN COLOR NEGRO/ROJIZO.	1,200.00
5111026	SILLA ESTILO COLONIAL EN COLOR NEGRO/ROJIZO.	1,200.00
5111026	SILLA ESTILO COLONIAL EN COLOR NEGRO/ROJIZO.	1,200.00
5111026	SILLA ESTILO COLONIAL EN COLOR NEGRO/ROJIZO.	1,200.00
5111012	ESCRITORIO SIN CAJONES COLOR ROJIZO.(S.S.)	2,800.00
5111012	ESCRITORIO SIN CAJONES COLOR ROJIZO.(S.S.)	2,800.00
5111012	ESCRITORIO SIN CAJONES COLOR ROJIZO.(S.S.)	2,800.00
5111012	ESCRITORIO SIN CAJONES COLOR ROJIZO.(S.S.)	2,800.00
5111012	ESCRITORIO SIN CAJONES COLOR ROJIZO.(S.S.)	2,800.00
5111012	ESCRITORIO SIN CAJONES COLOR ROJIZO.(S.S.)	2,800.00
5111012	ESCRITORIO SIN CAJONES COLOR ROJIZO.(S.S.)	2,800.00
5111012	ESCRITORIO SIN CAJONES COLOR ROJIZO.(S.S.)	2,800.00
5191008	CAFETERA COLOR GRIS METALICO, MARCA HAMILTON BEACH (45 TZAS. (S.S.) ).	480.00
5111017	MESA DE MADERA TAMAÑO MEDIANO, COLOR NATURAL. (S.S.)	1,000.00
5111026	SILLA DE PLASTICO, MARCA DUNA,COLOR BLANCO.	320.00
5111026	SILLA DE PLASTICO, MARCA DUNA,COLOR BLANCO.	320.00
5111026	SILLA DE PLASTICO, MARCA DUNA,COLOR BLANCO.	320.00
5111026	SILLA DE PLASTICO, MARCA DUNA,COLOR BLANCO.	320.00
5111004	BANCO REDONDO DE MADERA, CON ESCUDO DEL MUNICIPIO DE ZINAPECUARO, MICH.	1,800.00
5151019	SCANNER HP 2500F1, COLOR BLANCO CON NEGRO (CN0CAA10C6).	11,400.00
5151019	SCANNER HP 2500F1 COLOR BLACO CON NEGRO.	11,400.00
5671025	EQUIPO MAGNUM X5	7,590.00
5121012	SILLON COLOR CAFE	4,403.33
5121012	SILLON COLOR CAFE	4,403.33
5121012	SILLON COLOR CAFE	4,403.33
5411003	CAMION DE BOMBEROS E-ONE MOD 1985 NS:1F9ABAA86F1037407	170,000.00
5151003	COMPUTADORA TODO EN UNO MARCA DELL, MODELO V3681	17,300.00
0103030103	PREDIO RUSTICO EN LA COMUNIDAD DE JERAHUARO LOS POCITOS	3,251.00
0103030101	AV. MORELOS JERAHUARO	28,951.00
0302030207	AREA VERDE EN FRACC. RINCON EL PARAISO.	41,087.00
0103030101	CALLE SIN NOMBRE EN SAN ILDEFONSO.	10,776.00
0103030103	PREDIO RUSTICO EN BUENA VISTA	24,388.00
0103030101	CALLE SIN NOMBRE EN HUAJUMBARO DE GUADALUPE	4,160.00
0103030103	PREDIO RUSTICO AQUILES SERDAN EN JERAHUARO	7,241.00
0102010101	PREDIO RURAL EN LA LOMA EN JERAHUARO.	4,185.00
0102010101	PREDIO RURAL EN EL RANCHO LOS GUERREROS.	1,070.00
0102010101	PREDIO RUSTICO DEN EL ARENAL LA VENTA DEL CAPULIN	1,070.00
0102010101	EN LOS POCITOS EN BUENA VISTA JERAHUARO	1,070.00
0102010101	EN LA ROSA Y LAS PALMAS JERAHUARO	1,070.00
0102010101	PREDIO URBANO EL MORAL UCAREO	7,146.00
0102010101	PREDIO RUSTICO EN EL CRUZANACHO UCAREO	19,913.00
0103030103	PREDIO RUSTICO EL TEPEHUATE UCAREO	2,412.00
0102010101	PREDIO RUSTICO EL 'POTRERO UCAREO	1,070.00
0101010101	PREDIO URBANO EN EL FRACC. LOS FRESNOS UCAREO	175,438.00
0102010101	PREDIO RURAL LAZARO CARDENAS UCAREO	6,044.00
0102010101	PREDIO RURAL ALLENDE NO 17 EN ZINAPECUARO	2,137.00
0101010101	TERRENO URBANO LEANDRO VALLE COLONIA 12 DE DICIEMBRE EN ZINAPECUARO	

001869

**MUNICIPIO DE ZINAPECUARO MICHOACAN**  
**RELACION DE BIENES QUE COMPONEN EL PATRIMONIO**  
**CUENTA PUBLICA ANUAL DE 2021**

CÓDIGO	DESCRIPCION DEL BIEN	VALOR EN LIBROS
0102010101	TRRENO RURAL PARCELA 239 EN ZINAPECUARO	14,315.00
0103030101	CIRCUITO EUCALIPTOS PUERTO ATZIMBA ZINAPECUARO	33,351.00
0103030101	CIRCUITO EUCALIPTOS PUERTO ATZIMBA ZINAPECUARO	184,235.00
0103030101	CIRCUITO EUCALIPTOS PUERTO ATZIMBA ZINAPECUARO	33,351.00
0302030209	CANCHA DEPORTIVA LA CLAVELLINA CANCHA DE BASQUEL BOOL	42,114.00
0102010101	DONACION PARA CALLE EN ZINAPECUARO	7,227.00
0101010101	TERRENO URBANO EN PRIVADA VASCO DE QUIROGA	114,183.00
0101010101	TERRENO URBANO PARA DONACION PARA CALLE ZINAPECUARO	51,584.00
0103010102	TERRENO PARA CALLE EMILIANO ZAPATA EN ARARO	26,834.00
0102010101	ANTES DEN 4 PARTES RANCHO EL BATAN ZINAPECUARO	10,830.00
0302030207	AREA VERDE FRACCIONAMIENTO EL POCHOTE	12,322.00
0302030207	AREA VERDE FRACCIONAMIENTO EL POCHOTE	14,382.00
0102010101	ACCESO EN FRANCISCO VILLA TENENCIA DE FRANCISCO VILLA	1,826.00
0101010101	TERRENO CALLE EMILIANO ZAPATA ZINAPECUARO	16,633.00
0101010101	TERRENO URBANO JOSE MA. LICEAGA FRACCIONAMIENTO EL POCHOTE.	23,634.00
0103010102	AV VALLE VERDE DOS ZINAPECUARO	164,850.00
0101010101	TERRENO URBANO EN EL FRACCIONAMIENTO EL POCHOTE, ZINAPECUARO.	136,897.00
0101010101	PASEO DE LA MONTAÑA COLONIA FRANCISCO I. MADERO, ZINAPECUARO.	290,188.00
0101010101	PASEO DE LA MONTAÑA COLONIA FRANCISCO I. MADERO, ZINAPECUARO.	798,505.00
0101010101	TERRENO URBANO PARA LA PLAZA DE TOROS ZINAPECUARO	2,137.00
0103030103	RANCHO LA COMUNIDAD EN ZINAPECUARO (CABECERA MUNICIPAL) (ESC. 6,253).	1,820,000.00
0101010101	PANTEON VIEJO EN ZINAPECUARO, CABECERA MUNICIPAL. (INFORMACION AD-PERPETAUM).	10,000,000.00
0101010101	AMPLIACION EN ARARO UBICADO EN ESA LOCALIDAD ( REG. 4,734).	300,000.00
0103030103	EL DESIERTO UBICADO ZINAPECUARO,EN LA CABECERA MUNICIPAL (ESC. PUB. 3,419).	2,880,000.00
0103030103	EL JARALILLO (JARDIN DE NIÑOS) (ESC. PRIV. 5,010).	184,000.00
0103030103	LA PRESA (PANTEON) UBICADO EN HERIBERTO JARA. (ESC. PRIV. 1,326).	257,000.00
0103030103	EL TEPENCHE (AMPLIACION DEL PANTEON) UBICADO EN SAN AGUSTIN UCAREO, (ESC. PRIV.	257,000.00
0103030103	RANCHO LA COMUNIDAD UBICADO EN ZINAPECUARO, CABECERA MUNICIPAL (4,957).	30,058.00
0101010101	CAMPO 20 Y AUDTORIO MUNICIPAL EN CABECERA MUNICIPAL, (TTT. DE PROP. 00000010876	8,500,000.00
0101010101	IMSS UCAREO UBICADO EN LA MISMA LOCALIDAD (JURISDICCION VOLUNTARIA 359/2007).	444,000.00
0101010101	MECADO MUNICIPAL UBICADO EN LA CABECERA MUNICIPAL (JURISDICCION VOLUNTARIA 11/20	16,500,000.00
0101010101	RECREATIVO LA MORA, UBICADO EN EL EJIDO ZINAPECUARO (REG. 59, TOMO 3 CORETT).	637,500.00
0101010101	CASA DE LA CULTURA UBICA EN EL CENTRO DE ZINAPECUARO DE FIGUEROA (ESC. PRIV. 68,	642,000.00
0101010101	LA LAGUNILLA UBICADO EN LA CABECERA MUNICIPAL (SESION DE DERECHOS EJIDO).	120,000.00
0103030103	LA LOMA UBICADO EN JERAHUARO DE JUAREZ (5,414).	354,000.00
0101010101	FRACCIONAMIENTO "NIÑOS HEROES" UBICADO EN JOSE MARIA MORELOS (ESC. PRIV. 2,422).	1,800,000.00
0103030103	PARCELA UBICADA EN LA CABECERA MUNICIPAL ( RES.TRIB. AGRARIO EXP. 291/2006).	236,000.00
0101010101	PALACIO MUNICIPAL, UBICADO EN EL CENTRO DE ZINAPECUARO (ESC. PRIV. 3,148).	8,000,000.00
0101010101	PALACIO MUNICIPAL UBICADO EN EL CENTRO DE ZINAPECUARO (INFORMACION AD-PERPETAUM)	3,800,000.00

001870

MUNICIPIO DE ZINAPECUARO MICHOACAN  
FORMATO DEL EJERCICIO Y DESTINO DEL GASTO FEDERALIZADO Y REINTEGROS  
PERIODO: ANUAL 2021

PROGRAMA O FONDO	DESTINO DEL GASTO	DEVENGADO	PAGADO	REINTEGROS
FONDO III	CONSTRUCCIÓN DE DEPOSITO DE AGUA POTABLE.	448,554.33	448,554.33	0.00
FONDO III	PERFORACION Y EQUIPAMIENTO DE POZO PROFUNDO PARA AGUA POTABLE.	1,699,539.00	1,699,539.00	0.00
FONDO III	EQUIPAMIENTO DE POZO PARA RED DE AGUA POTABLE.	949,997.78	949,997.78	0.00
FONDO III	CONSTRUCCIÓN DE RED PARA AGUA POTABLE.	999,201.46	999,201.46	0.00
FONDO III	AMPLIACIÓN DE DRENAJE SANITARIO.	999,839.08	999,839.08	0.00
FONDO III	REHABILITACIÓN DE DRENAJE SANITARIO	61,993.57	61,993.57	0.00
FONDO III	CONSTRUCCIÓN DE DRENAJE SANITARIO.	836,602.87	836,602.87	0.00
FONDO III	CONSTRUCCIÓN DE AULA EN LA ESCUELA PRIMARIA "JOSÉ MARÍA MORELOS".	584,794.13	584,794.13	0.00
FONDO III	CONSTRUCCIÓN DE COMEDOR EN LA ESC. PRIMARIA "NIÑOS HÉROES".	483,432.85	483,432.85	0.00
FONDO III	CONSTRUCCIÓN DE AULA EN EL TELEBACHILLERATO.	499,210.14	499,210.14	0.00
FONDO III	CONSTRUCCIÓN DE MODULO DE SANITARIOS EN EL TELEBACHILLERATO.	998,446.14	998,446.14	0.00
FONDO III	AMPLIACIÓN DE TECHUMBRE EN JARDIN DE NIÑOS.	97,999.98	97,999.98	0.00
FONDO III	AMPLIACIÓN DE TECHUMBRE EN EL JARDIN DE NIÑOS "HOMERO".	330,403.88	330,403.88	0.00
FONDO III	CONSTRUCCIÓN DE TECHUMBRE EN EL JARDIN DE NIÑOS DE LA COL. REVOLUCIÓN.	99,628.04	99,628.04	0.00
FONDO III	CONSTRUCCION DE TECHUMBRE EN ESC PRIMARIA NIÑOS HEROES.	399,198.04	399,198.04	0.00
FONDO III	CONSTRUCCIÓN DE TECHUMBRE EN ESCUELA PRIMARIA "MELCHOR OCAMPO".	499,998.23	499,998.23	0.00
FONDO III	CONSTRUCCIÓN DE TECHUMBRE EN ESCUELA PRIMARIA.	498,668.04	498,668.04	0.00
FONDO III	CONSTRUCCIÓN DE TECHUMBRE EN ESCUELA PRIMARIA.	499,996.76	499,996.76	0.00
FONDO III	AMPLIACIÓN DE TECHUMBRE EN LA ESC. SECUNDARIA "JESUS SILVA HERZOG".	214,461.83	214,461.83	0.00
FONDO III	CONSTRUCCIÓN DE TECHUMBRE EN LA TELESECUNDARIA.	498,850.04	498,850.04	0.00
FONDO III	MEJORAMIENTO EN ESCUELA PRIMARIA JOSE MARIA MORELOS	100,000.00	100,000.00	0.00
FONDO III	TERMINACIÓN DE LA REHABILITACIÓN DE LA CALLE GRAL. FCO. J. MUJICA.	767,641.95	767,641.95	0.00
FONDO III	PAVIMENTACIÓN DE LA CALLE 20 DE NOVIEMBRE.	1,776,217.35	1,776,217.35	0.00
FONDO III	REHABILITACIÓN DE CAMINOS RURALES.	1,092,676.50	1,092,676.50	0.00
FONDO III	AMPLIACIÓN DEL CENTRO CULTURAL.	2,228,203.21	2,228,203.21	0.00
FONDO III	CONSTRUCCION DE TECHUMBRE EN COMEDOR COMUNITARIO.	102,399.97	102,399.97	0.00
FONDO III	REHABILITACION DE BANQUETAS, GUARNICIONES Y SERVICIOS EN LA CALLE 20 DE NOVIEMB	2,920,438.99	2,920,438.99	0.00
FONDO III	REHABILITACIÓN DE BANQUETAS EN LA CALLE RAFAEL CARRILLO.	947,404.78	947,404.78	0.00
FONDO III	CONSTRUCCIÓN DE PLAZA PÚBLICA.	1,198,624.97	1,198,624.97	0.00
FONDO III	CONSTRUCCIÓN DE PLAZA PÚBLICA.	1,199,183.38	1,199,183.38	0.00
FONDO III	CONSTRUCCIÓN DE PLAZA PÚBLICA EN LA COL. LA MORA.	499,954.71	499,954.71	0.00
FONDO III	CONSTRUCCIÓN DE PLAZA PÚBLICA EN LA COL. FRANCISCO I. MADERO.	549,080.12	549,080.12	0.00
FONDO III	REHABILITACIÓN DE LA PLAZA PÚBLICA.	419,784.21	419,784.21	0.00
FONDO III	REHABILITACIÓN DE PLAZA PÚBLICA.	399,899.67	399,899.67	0.00

001871

PROGRAMA O FONDO	DESTINO DEL GASTO	DEVENGADO	PAGADO	REINTEGROS
FONDO III	REHABILITACIÓN DE PLAZA PÚBLICA.	216,534.91	216,534.91	0.00
FONDO III	REHABILITACION DE PLAZA PÚBLICA.	1,999,277.25	576,435.61	0.00
FONDO III	AMPLIACIÓN DE PAVIMENTACIÓN EN CALLE PETRÓLEOS MEXICANOS.	879,167.56	879,167.56	0.00
FONDO III	PAVIMENTACION DE CALLE SIN NOMBRE.	890,000.00	890,000.00	0.00
FONDO III	CONSTRUCCIÓN DE UNIDAD DEPORTIVA.	2,025,141.03	615,318.38	0.00
FONDO III	PROGRAMA DE GASTOS INDIRECTOS.	608,934.42	608,934.42	0.00
FONDO III	PAVIMENTACIÓN DE CALLE SIN NOMBRE	499,340.00	499,340.00	0.00
FONDO III	CONSTRUCCIÓN DE DEPÓSITO DE AGUA POTABLE	114,998.03	114,998.03	0.00
FONDO III	PAVIMENTACIÓN DE CALLE INDEPENDENCIA.	498,977.29	498,977.29	0.00
FONDO III	PAVIMENTACIÓN DE CALLE SIN NOMBRE	440,301.78	440,301.78	0.00
FONDO III	EQUIPAMIENTO DE POZO PARA AGUA POTABLE	179,800.00	179,800.00	0.00
FONDO III	PAVIMENTACIÓN EN CALLE 30 DE SEPTIEMBRE.	1,099,284.62	1,099,284.62	0.00
FONDO III	REHABILITACIÓN DEL DRENAJE SANITARIO DE LA CALLE REFORMA AGRARIA	91,999.00	91,999.00	0.00
FONDO III	REHABILITACIÓN DE AULAS EN EL JARDIN DE NIÑOS "LEONA VICARIO" DE LA COLONIA SAN	100,000.00	100,000.00	0.00
FONDO IV	SANEAMIENTO DE LAS FINANZAS MUNICIPALES (ADEFAS F IV)	716,066.12	716,066.12	0.00
FONDO IV	RECAUDACIÓN, CONTROL PRESUPUESTAL Y CONTABILIDAD FIV	1,287.60	1,287.60	0.00
FONDO IV	SERVICIO DE ALUMBRADO PÚBLICO (FONDO IV)	12,314,370.96	12,314,370.96	0.00
FONDO IV	SEGURIDAD PÚBLICA Y PREVENCIÓN DEL DELITO	13,622,173.55	13,538,406.50	0.00
FONDO IV	COORDINAR Y ATENDER LAS SOLICITUDES DE EMERGENCIAS (PROTECCIÓN	3,437,540.19	3,358,235.71	0.00
FONDO IV	PROMOVER EL RESPETO A LA CULTURA Y AL TRANSITO MUNICIPAL)	2,088,559.85	2,039,391.17	0.00
FONDO IV	PROGRAMA DE BACHEO	464,314.72	464,314.72	0.00
<b>TOTAL</b>		<b>68,190,394.88</b>	<b>65,145,490.38</b>	<b>0.00</b>

MITRO, ALEJANDRO CORREA GOMEZ  
PRESIDENTE MUNICIPAL

L.A.E. ERNESTO TLACAELE RAMIREZ MUÑOZ  
TESORERO MUNICIPAL

PROFA. ADRIANA PATRICIA ROMERO PLANQUET  
SINDICA MUNICIPAL

LIC. RUBEN GONZALEZ MARIN  
ENCARGADO DE CONTRALORIA MUNICIPAL



001872



H. AYUNTAMIENTO  
**ZINAPÉCUARO**  
2021 - 2024

**MUNICIPIO DE ZINAPÉCUARO MICHOACÁN.  
H. AYUNTAMIENTO CONSTITUCIONAL  
2021-2024**

**VII.- REPORTE DE APLICACIÓN DE DEUDA  
PÚBLICA:**

Anexo 1: Reporte de la Aplicación de la Deuda  
Pública Adquirida para Inversiones Públicas  
Productivas

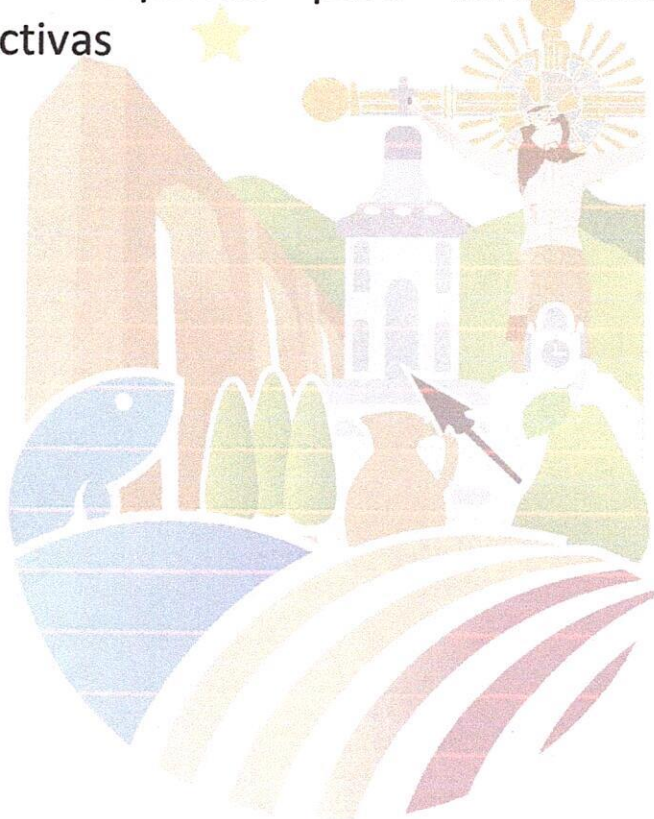

001873



H. AYUNTAMIENTO  
**ZINAPÉCUARO**  
2021 - 2024

DEPARTAMENTO: TESORERIA  
NO. DE OFICIO: 0020  
ASUNTO: CUENTA PUBLICA

Municipio de Zinapécuaro Michoacán, a 23 de marzo de 2021.

**C.P. Miguel Ángel Aguirre Abellana**  
**Auditor Superior de Michoacán.**

El que suscribe C. Ernesto Tlacaehl Ramírez Muñoz, Tesorero Municipal, informo que en relación al **Anexo 1**: Reporte de la Aplicación de la Deuda Pública Adquirida para Inversiones Públicas Productivas **"NO APLICA"**, debido a que no se tienen contratados créditos para Inversión Pública Productiva.

Sin más por el momento, me despido enviándole un cordial saludo.

**L.A.E. Ernesto Tlacaehl Ramírez Muñoz**  
**Tesorero Municipal**

001874

MUNICIPIO: MUNICIPIO DE ZINAPÉCUARO, MICHOACÁN

DE ENERO A DICIEMBRE DEL AÑO 2021

ANEXO 1: REPORTE DE LA APLICACIÓN DE LA DEUDA PÚBLICA ADQUIRIDA PARA INVERSIONES PÚBLICAS PRODUCTIVAS

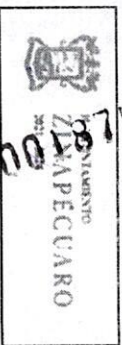

NÚMERO	DECRETO LEGISLATIVO		TIPO DE OBLIGACIÓN	FECHA DE CONTRATACIÓN	PLAZO PACTADO	TASA DE INTERÉS PACTADA	GARANTÍA OTORGADA	DESTINO	ACREEDOR, PROVEEDOR O CONTRATISTA	MONTO ORIGINAL CONTRATADO		AMORTIZACIÓN MENSUAL	IMPORTE AMORTIZADO		SALDO
	NÚMERO	FECHA DE PUBLICACIÓN								CAPITAL	INTERESES		CAPITAL	INTERESES	
<b>NO APLICA</b>															
<p>NOTAS: NO APLICA</p> <p>MTRO. ALEJANDRO CORREA CORDERO PRESIDENTE MUNICIPAL</p> <p>PROF. ADRIANA PATRICIA ROMERO BLANQUET SINDICADA MUNICIPAL</p> <p>L.C. FERNANDO TIZAPÁN DEL RAMÍREZ MUÑOZ TESORERO MUNICIPAL ELABORO</p> <p>L.C. RUBÉN GONZÁLEZ MARTÍN ENCARGADO DEL DESPACHO DE CONTRALORIA</p> <p> </p>															
<p>TOTALES:</p>															

"Bajo protesta de decir verdad, declaramos que este reporte y sus notas son razonablemente correctas, y son responsabilidad del emisor."